

*[Handwritten signatures and initials in blue ink]*

## *Relatório e Contas de Gerência* 2020



Sede: Rua dos Infantes, nº 12 - Apartado 335 – 7800 – 495 BEJA

Pessoa Coletiva Pública

Contribuinte nº 508 817 897

## **RELATÓRIO DE GESTÃO E DEMONSTRAÇÕES FINANCEIRAS**

**Exercício 2020**

**ABRIL 2021**

---

Sede: Rua dos Infantes, nº 12 - Apartado 335 – 7800 – 495 BEJA

## Índice

1 - MENSAGEM DO PRESIDENTE .....	1
2 - SUMÁRIO EXECUTIVO .....	2
3 - ENQUADRAMENTO JURÍDICO .....	3
4 - ESTRUTURA ORGANIZACIONAL, ÓRGÃOS E RECURSOS HUMANOS.....	4
4.1 ÓRGÃOS E RECURSOS HUMANOS.....	6
4.2 - MAPA DOS RECURSOS HUMANOS, REMUNERAÇÕES E OUTROS BENEFÍCIOS – CONTABILIDADE ORÇAMENTAL .....	8
5 - ATIVIDADES DESENVOLVIDAS EM 2020 .....	9
5.1 Introdução .....	9
5.2 Desempenho turístico do Destino .....	10
5.3 Aspetos mais relevantes da atividade desenvolvida .....	10
6 - ENQUADRAMENTO CONTABILÍSTICO .....	30
7 - ANÁLISE ECONÓMICO-FINANCEIRA.....	31
7.1 BALANÇO.....	31
7.1.1 ATIVO .....	31
7.1.2 PATRIMÓNIO LÍQUIDO .....	31
7.1.3 PASSIVO .....	32
7.2 DEMONSTRAÇÃO DOS RESULTADOS POR NATUREZAS.....	32
7.3 DEMONSTRAÇÃO DOS FLUXOS DE CAIXA .....	33
8 - ANÁLISE ORÇAMENTAL .....	33
8.1 ORÇAMENTO INICIAL, FINAL E EXECUTADO .....	34
8.2 DÍVIDAS A RECEBER E ENDIVIDAMENTO .....	36
8.3 FINANCIAMENTOS BANCÁRIOS – CUSTOS DOS EMPRÉSTIMOS OBTIDOS.....	38
8.4 PRINCÍPIO DE UNIDADE DE TESOURARIA DO ESTADO.....	38
8.5 PAGAMENTOS EM ATRASO.....	38
9. OBRIGAÇÕES FISCAIS.....	39
10. PROPOSTA DE APROVAÇÃO DAS CONTAS E DA APLICAÇÃO DOS RESULTADOS .....	39
11. FACTOS OCORRIDOS APÓS O TERMO DO EXERCÍCIO.....	40



<b>12.DEMONSTRAÇÕES FINANCEIRAS</b> .....	41
i. <b>BALANÇO</b> .....	41
ii. <b>DEMONSTRAÇÃO DOS RESULTADOS POR NATUREZAS</b> .....	42
iii. <b>DEMONSTRAÇÃO DAS ALTERAÇÕES DO PATRIMÓNIO LÍQUIDO</b> .....	42
iv. <b>DEMONSTRAÇÃO DOS FLUXOS DE CAIXA</b> .....	43
v. <b>ANEXO ÀS DEMONSTRAÇÕES FINANCEIRAS</b> .....	44
1. <b>IDENTIFICAÇÃO DA ENTIDADE, PERIODO DE RELATO E REFERENCIAL CONTABILISTICO</b> 44	
2. <b>PRINCIPAIS POLÍTICAS CONTABILISTICAS, ALTERAÇÕES NAS ESTIMATIVAS</b> <b>CONTABILISTICAS E ERROS</b> .....	47
5. <b>ATIVOS FIXOS TANGIVEIS</b> .....	52
7. <b>CUSTOS DE EMPRÉSTIMOS OBTIDOS</b> .....	55
13. <b>RENDIMENTOS DE TRANSAÇÕES COM CONTRAPRESTAÇÃO</b> .....	55
14. <b>RENDIMENTO DE TRANSAÇÕES SEM CONTRAPRESTAÇÃO</b> .....	55
18. <b>INSTRUMENTOS FINANCEIROS</b> .....	57
19. <b>BENEFÍCIOS DOS EMPREGADOS</b> .....	60
2. <b>DEMONSTRAÇÕES ORÇAMENTAIS</b> .....	65
i. <b>ORÇAMENTO</b> .....	65
1. <b>Receita</b> .....	65
2. <b>Despesa</b> .....	66
3. <b>Plano Plurianual de Investimentos</b> .....	67
<b>Plano Plurianual de Atividades</b> .....	67
i. <b>DEMONSTRAÇÃO DE DESEMPENHO ORÇAMENTAL</b> .....	68
ii. <b>DEMONSTRAÇÃO DE EXECUÇÃO ORÇAMENTAL DA RECEITA</b> .....	69
iii. <b>DEMONSTRAÇÃO DE EXECUÇÃO ORÇAMENTAL DA DESPESA</b> .....	70
iv. <b>DEMONSTRAÇÃO DA EXECUÇÃO DO PLANO PLURIANUAL DE INVESTIMENTOS</b> .....	71
v. <b>FONTES DE FINANCIAMENTO</b> .....	72
vi. <b>ANEXO ÀS DEMONSTRAÇÕES ORÇAMENTAIS</b> .....	73
1. <b>Alterações orçamentais da receita</b> .....	73
2. <b>Alterações orçamentais da despesa</b> .....	74
3. <b>Alterações ao plano plurianual de investimentos</b> .....	75
4. <b>Operações de tesouraria</b> .....	76
5. <b>Contratação administrativa</b> .....	77



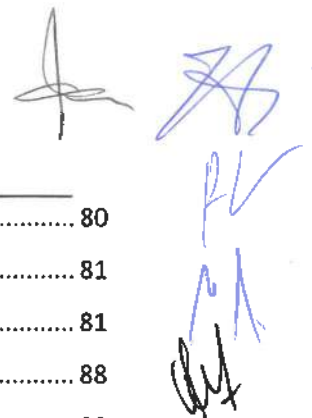

---

6. Transferências e subsídios.....	80
7. Outras divulgações .....	81
7.1 Reconciliações Bancárias.....	81
8. FISCALIZAÇÃO .....	88
i. RELATÓRIO E PARECER DO FISCAL ÚNICO .....	88
ii. CERTIFICAÇÃO LEGAL DAS CONTAS .....	89
3. OUTROS DOCUMENTOS DE REPORTE PARA O TRIBUNAL DE CONTAS .....	90
ANEXO I – DECLARAÇÃO DOS ÓRGÃOS .....	90
ANEXO II – DECLARAÇÕES PREVISTAS NO ARTIGO 15.º DA LEI N.º 8/2012, DE 21/02 .....	91

## 1 - MENSAGEM DO PRESIDENTE

O ano de 2020 foi um ano marcadamente difícil e de uma crise sem precedentes na economia turística mundial, à qual obviamente o Alentejo não ficou imune. O lastro de destruição que se abateu sobre as empresas e os negócios turísticos atirou o setor para uma situação muito delicada, não sendo ainda evidente, à data em que escrevo estas notas, em que moldes, com que ritmo e quando chegará a retoma em toda a sua plenitude.

Como sempre, foi necessário estar atento às dinâmicas de mercado e procurar adaptar o discurso e as ferramentas de promoção às contingências decorrentes da pandemia. Esta veio reforçar a tendência do turismo familiar, com períodos mais longos, procura por unidades de alojamento mais isoladas e mais individualizadas, em regiões alternativas, beneficiando disso o Alentejo, que se posicionou através da campanha dirigida ao mercado interno, "Há Um Lugar". Esta terá contribuído para meses de verão muito razoáveis, atenuando a situação de quase paragem do negócio no restante ano, posicionando o Alentejo, a par do Algarve, como uma das regiões do país que mais beneficiou do "vá para fora cá dentro".

No âmbito da responsabilidade social, foi necessário, em primeiro lugar, proteger os nossos trabalhadores, que na sua grande maioria estiveram em regime de teletrabalho. Neste novo modelo devidamente preparado pela organização dos Serviços, foi possível manter a cadência e a qualidade de trabalho normais, avançando em simultâneo com os projetos qualificadores da oferta que já vinham de trás, com destaque para a Rede de Centros de Cycling, Autocaravanismo, TransAlentejo e Rede de Museus de Évora.

No plano da resposta sanitária, a ERT executou, com o apoio do Turismo de Portugal, o projeto Plano de Ação do Turismo de Resposta à Pandemia da Covid-19, destacando-se nesse âmbito a implementação da ação Destino Seguro & Sustentável, que acabou por aprofundar e completar no terreno o selo Clean&Safe do Turismo de Portugal.

O ano de 2020 trouxe inevitavelmente uma redução de atividade da ERT, nomeadamente na componente de promoção em feiras, ações com trade e eventos, com reflexos numa menor execução orçamental. A componente de marketing fica, no entanto, marcada pelo lançamento e ativação dos novos websites Visit Alentejo e Visit Ribatejo – plataformas há muito ansiadas pelo setor empresarial e que permitirão abrir novas frentes no trabalho de promoção através do digital. O sistema de comunicação turística da região saiu ainda fortalecido com novos filmes, conteúdos diversos e brochuras orientadas para diversos segmentos de mercado, ficando o destino muito mais bem preparado para quando a retoma chegar.

Vitor Silva

Presidente da Comissão Executiva

---

### 2 - SUMÁRIO EXECUTIVO

O Relatório de Atividades e Contas de 2020 da Entidade Regional de Turismo do Alentejo e Ribatejo, adiante ERT, apresenta as contas e sintetiza as principais atividades desenvolvidas ao longo deste ano, o qual fica marcado pelo desenvolvimento da maior parte das iniciativas previstas no Plano de Atividades e Orçamento e de outras que foi necessário incorporar para responder aos efeitos da pandemia.

Concomitantemente, o presente documento está estruturado em conformidade com as políticas e as orientações definidas nos Planos Plurianuais de Investimentos e de Atividades para o período 2019-2021, sistematizando as diversas atividades em função dos objetivos estabelecidos para cada uma das áreas de intervenção.

Em termos globais, a ERT registou um desempenho positivo em todas os domínios de ação, reforçando a sua presença e relevância junto dos stakeholders regionais, à semelhança do que vem acontecendo nos últimos anos.

No domínio e respectiva área de intervenção, a ERT ambiciona posicionar-se como uma instituição de excelência a nível nacional.

Considerando o referido no ponto específico deste relatório "*Factos relevantes após o termo do exercício*", importa referir que a pandemia da COVID-19 teve, está a ter, e continuará a ter nos próximos meses, um impacto profundo na atividade económica mundial e nacional. E, esse impacto existiu, existe e continuará a existir, no setor do Turismo, onde operamos, deslocando os seus efeitos para a ERT.

É hoje evidente que esta pandemia impacta todos os negócios de forma não homogénea, variando em função das medidas impostas e da resiliência de cada setor, sendo que o turismo é precisamente um dos mais atingidos.

No primeiro semestre de 2021, deverão manter-se, ainda que em graus diferenciados, as medidas de restrição que incidem sobre a matéria da circulação na via pública, regulando a prossecução de tarefas e funções essenciais à sobrevivência, as deslocações por motivos de saúde, o funcionamento da sociedade em geral, bem como o exercício de funções profissionais a partir do domicílio, sendo neste campo de nova complexidade que se terá de manter o regular funcionamento da ERT.





### 3 - ENQUADRAMENTO JURÍDICO

As Entidades Regionais de Turismo passaram a ser qualificadas como Serviços e Fundos Autónomos, no perímetro da Administração Pública P009 – Economia.

Não obstante esta nova classificação, as Entidades Regionais de Turismo continuam a ser pessoas coletivas de direito público, de natureza associativa, dotadas de autonomia administrativa, financeira, patrimonial e de personalidade jurídica, conforme dispõe o artigo 4.º da Lei n.º 33/2013, de 16 de maio.

Acresce que, para além da necessidade de elaboração do Plano de Atividades e Orçamento, o enquadramento jurídico da ERT, decorrente da sua qualificação/reclassificação remete-nos para a obrigatoriedade de procedimentos de reporte de informação à DGO, UNILEO e SIOE, quer na área dos recursos humanos, quer na área financeira – mensais, trimestrais e semestrais –, dos quais alguns procedimentos são validados pela Entidade Coordenadora do Programa Orçamental (ECPO), da Secretaria Geral do Ministério da Economia. Assim, a prestação de informação encontra-se definida no ponto 5.4 da Orientação Técnica nº 001/SG/2016 de 29 de julho, emitida pela referida Secretaria Geral.

O relato que se segue, pretende reportar informação aos Membros da Assembleia Geral e Outras Entidades a que a ERT tem de dar cumprimento, nomeadamente ao Tribunal de Contas, no âmbito da Resolução nº 2/2020 - 2ª S de 23 de Dezembro de 2020, cujo assunto versa sobre a Prestação de contas ao Tribunal relativas ao ano de 2020 e gerências partidas de 2021 e a Instrução nº 1/2019, de 6 de março de 2019, sobre a Prestação de contas das entidades sujeitas à jurisdição e aos poderes de controlo do Tribunal de Contas.

Acresce ainda a avaliação do desempenho financeiro da ERT, por fontes de financiamento e nas diferentes óticas, nomeadamente a Económica, Financeira e, Patrimonial, tendo por base a comparação com os exercícios anteriores.

## 4 - ESTRUTURA ORGANIZACIONAL, ÓRGÃOS E RECURSOS HUMANOS

A atividade funcional da ERT, está geograficamente distribuída, por 5 polos (Beja/Évora/Portalegre/Grândola e Santarém), conforme o organograma seguinte:

### Organograma (Estrutura Funcional)

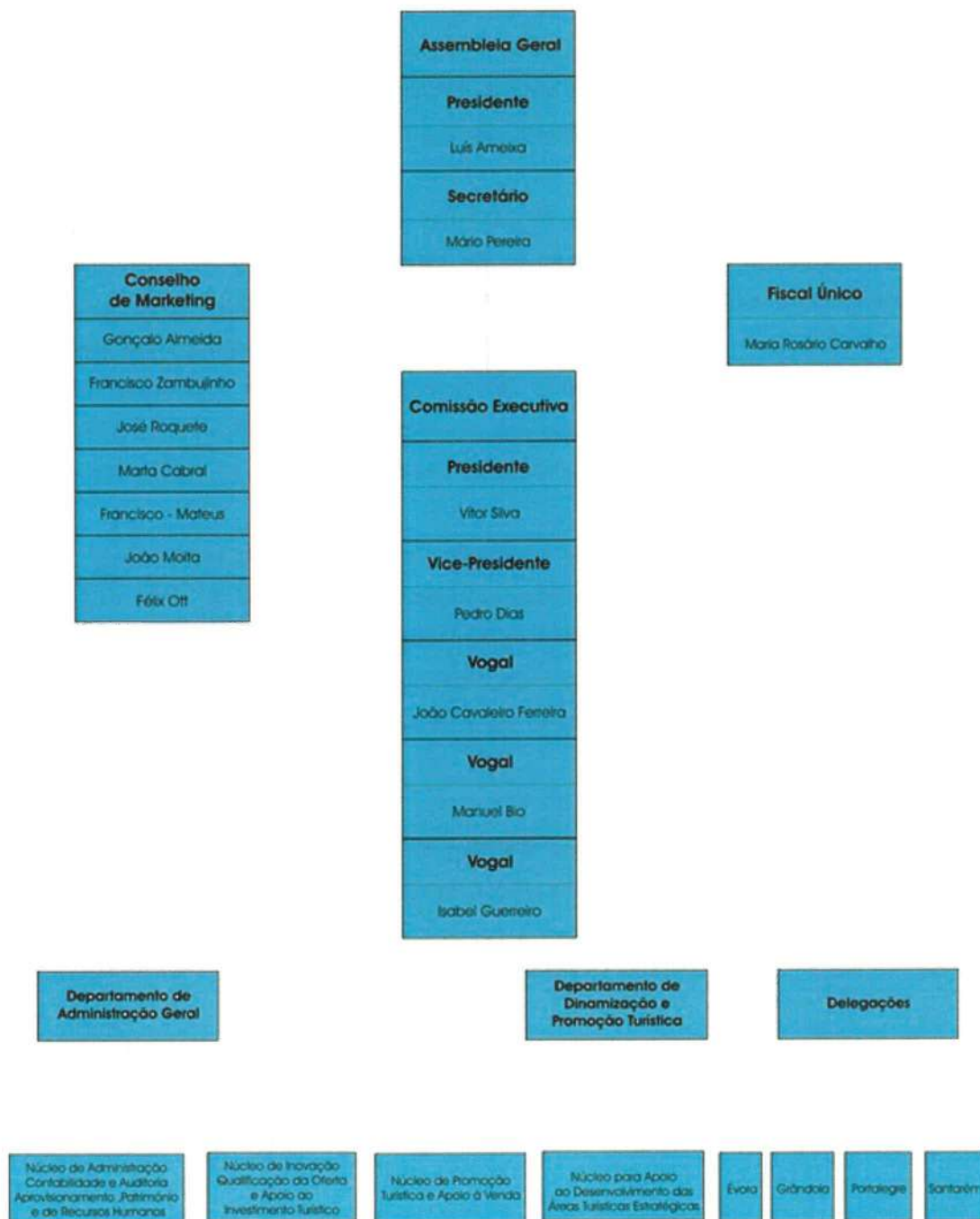

Sede: Rua dos Infantes, nº 12 – Apartado 335 – 7800 – 495 BEJA

Pessoa Coletiva Pública

Contribuinte nº 508 817 897

*[Handwritten signatures and initials in blue ink]*

Por seu lado a estrutura orgânica da ERT, está distribuída, conforme organograma seguinte:

## Organograma (Estrutura Orgânica)

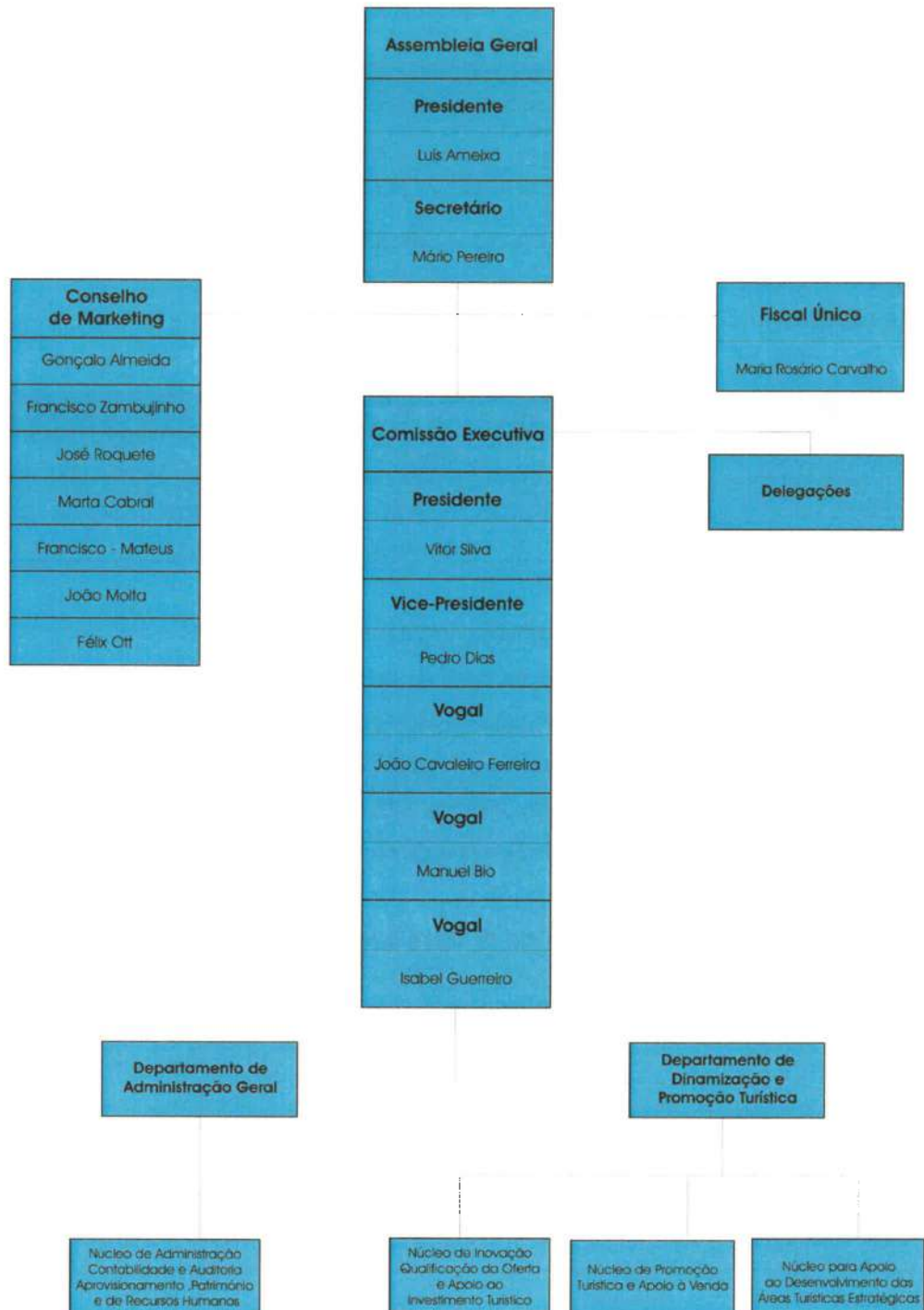

Sede: Rua dos Infantes, nº 12 – Apartado 335 – 7800 – 495 BEJA



## 4.1 ÓRGÃOS E RECURSOS HUMANOS

Durante o exercício de 2020, os Responsáveis, foram os seguintes:

### ASSEMBLEIA GERAL

ASSEMBLEIA GERAL	
Efetivos	
Presidente	Secretário
Luis António Pina Amora	Mário Fernando Atracado Pereira

### COMISSÃO EXECUTIVA

COMISSÃO EXECUTIVA				
Efetivos				
Presidente	Vice-Presidente	Membro	Membro	Membro
António José Ceia da Silva	Vitor Augusto Fernandez da Silva	Miguel António Franco Laverdes Bo	Pedro Miguel Pires Dias	João Paulo Bissos Cavaleiro Pereira

**Nota:** De 01/01/2020 a 29/10/2020 - Foi esta a composição da Comissão Executiva.

Em 29 de outubro de 2020 dá-se a vacatura do cargo de Presidente da Comissão Executiva, com a tomada de posse de António José Ceia da Silva como Presidente da CCDR-Alentejo.

De 30/10/2020 a 22/11/2020, a Entidade passou a ter os seus Órgãos em gestão, tendo a 23/11/2020 tomado posse como Presidente da Turismo do Alentejo, ERT, Vítor Augusto Fernandez da Silva, até então Vice-Presidente da instituição, que substituiu o Presidente nas suas faltas e impedimentos.

Outros factos:

-Em 23/11/2020 tomou posse Isabel Maria Pires de Sousa Guerreiro como vogal eleita, passando de suplente a efectiva.

- Na reunião de Comissão Executiva de 26/11/2020 foi eleito como Vice-Presidente, Pedro Miguel Pires Dias.

A Comissão Executiva reconfigurada passou a ter a seguinte composição:

COMISSÃO EXECUTIVA				
Efetivos				
Presidente	Vice-Presidente	Membro	Membro	Membro
Vitor Augusto Fernandez da Silva	Pedro Miguel Pires Dias	Miguel António Franco Laverdes Bo	João Paulo Bissos Cavaleiro Pereira	Isabel Maria Pires de Sousa Guerreiro

Sede: Rua dos Infantes, nº 12 – Apartado 335 – 7800 – 495 BEJA

Pessoa Coletiva Pública

Contribuinte nº 508 817 897

COMISSÃO EXECUTIVA		
Suplentes		
Membro	Membro	Membro
Libério Maria Monteiro Reis	Lurdes Maria do Sacramento das Dores Ferreira Santos	Diogo Júlio Cleto Serra

## CONSELHO DE MARKETING

CONSELHO DE MARKETING
Gonçalo Nuno Estoffel Rebelo de Almeida
Francisco Filipe de Sousa Zambujinho
José de Melo Brayner Roquette
Marta Dinis de Albuquerque de Sacadura Cabral
Francisco António de Paiva Morão Alves - Mateus
João Luis Manique Silva Moita
Félix Jacob Nyamekye Ott

## FISCAL ÚNICO

FISCAL ÚNICO	
Efetivos	Suplente
Rosário, Graça & Associados, SROC, Lda., - SROC nº 177 Representada por Maria do Rosário da Conceição Mira de Carvalho ROC nº 658 - CMVM nº 20160302	Andreia Isabel Inácio Teles ROC nº 1503 - CMVM 20161113

No dia 31 de dezembro de 2020 a ERT possuía um total de 29 trabalhadores, incluindo dirigentes e Fiscal Única, distribuídos da seguinte forma:

## EFETIVOS GLOBAIS

Órgãos Sociais - 3

Departamento de Administração Geral: 9

Departamento de Dinamização e Promoção Turística: 17

### Contagem por Grupo de Pessoal

Na repartição por grupo dos 26 trabalhadores, prevalece o Grupo Técnico Superior (58%).

#### Categorias:

- Dirigente Intermédio: 1
- Técnico Superior: 15
- Assistente Técnico: 8
- Assistente Operacional: 1
- Outros - 1

### Relação Jurídica de Emprego:

CTFP por Tempo Indeterminado: 15

Contrato Individual de Trabalho: 9

Contrato de Avença - 1

Contrato de Tarefa - 1

### 4.2 - MAPA DOS RECURSOS HUMANOS, REMUNERAÇÕES E OUTROS BENEFÍCIOS – CONTABILIDADE ORÇAMENTAL

Recursos humanos	Período N	Período N-1	Período N-2
Número de trabalhadores no final do período	29	28	28
Número médio de trabalhadores ao longo do período	28	28	28
Idade média dos trabalhadores	51	50	49
Antiguidade média dos trabalhadores	15%	17%	16%
Horas de formação totais		78	80
Média de horas de formação por trabalhador		3	3
Gastos com o pessoal	829 509,92	815 589,67	845 303,29
Gastos médios por trabalhador	29 625,35	29 128,20	30 189,40
VAB por trabalhador			
Taxa geral de absentismo			
Total de acidentes de trabalho			1,00
Média de acidentes de trabalho por trabalhador			4%

- Os gastos com o pessoal, representam 24% dos compromissos assumidos e 25% da despesa executada/paga.



## 5 - ATIVIDADES DESENVOLVIDAS EM 2020

### 5.1 Introdução

O ano de 2020 ficará para sempre marcado como o *annus horribilis* da indústria do turismo.

Com efeito, a pandemia da COVID-19, decretada pela Organização Mundial de Saúde a 11 de março, veio destabilizar significativamente a indústria turística e toda a cadeia de valor económica envolvente.

Em resultado das medidas de emergência de índole sanitária, tomadas em todo o mundo pelos diversos governos – como resposta ao novo coronavírus –, a mobilidade e a possibilidade de circulação das pessoas foi brutalmente afetada. O ciclo produtivo do turismo foi quase reduzido a zero, com um número significativo de alojamentos e outros negócios suspensos ou encerrados. Os países mais dependentes do turismo – e Portugal foi um bom exemplo nesse particular – viram-se forçados a atribuir apoios públicos de diversa natureza, caso contrário estaríamos hoje a assistir a uma destruição quase total de toda a força económica, criativa e do trabalho ligados à atividade turística.

O turismo nacional terá retrocedido em termos de receitas a números do início da década passada, e a mais de trinta anos no que aos hóspedes diz respeito. De facto, e em todo o ano de 2020, os estabelecimentos de alojamento turístico registaram 10,5 milhões de hóspedes e 26,0 milhões de dormidas, -61,3% e -63,0%, respetivamente. Desses, 13,6 milhões foram de residentes (-35,4%), o valor mais baixo desde 2013, e apenas 12,3 milhões de dormidas corresponderam a não residentes (-74,9%), o valor mais baixo desde 1984. Desde 1993, ano em que se registaram 23,6 milhões de dormidas, que não se observava um número de dormidas tão reduzido como o verificado em 2020.

Perante esta crise em precedentes, a autoridade turística nacional (TdP) procurou responder com rapidez, nomeadamente através da criação do selo sanitário Clean&Safe, o qual foi reconhecido como um caso de boas práticas a nível mundial de resposta à crise sanitária e de injeção de confiança nos consumidores.

Inicialmente aplicado aos empreendimentos turísticos, a iniciativa foi progressivamente estendida a outros subsectores (alojamento local, animação turística, agências de viagem) e a diversas tipologias de equipamentos turísticos ou afins (postos de turismo, bibliotecas, museus municipais).

A Entidade Regional de Turismo do Alentejo e Ribatejo (ERT) empenhou-se bastante nesse processo, quer através da iniciativa “Destino Seguro e Sustentável” – que veio complementar e aprofundar o Clean&Safe –, quer apoiando as Câmaras Municipais na obtenção do selo para os equipamentos sob a sua gestão.

Na componente promocional, procurou-se apresentar o Alentejo e a Lezíria do Tejo como um destino seguro, de grandes espaços (natureza, campo, montado) e horizontes sem fim, ressaltando a baixa incidência epidemiológica da COVID-19, imagem que, naturalmente, atendendo às características da doença, não se manteve intacta durante todo o ano.

A despeito das intermitências das vagas da pandemia e de vários focos especialmente severos nalgumas localidades, a ERT lançou a campanha de promoção no mercado interno “Há Um lugar”, a qual ocorreu nos meses de junho e julho.

### 5.2 Desempenho turístico do Destino

No conjunto do ano de 2020, o Alentejo foi a região do país que apresentou uma menor diminuição no número de dormidas, com menos 37,4% face ao ano anterior, o que representou, em números absolutos, 1,8 milhões de dormidas, ou seja, menos 1,1 milhões do que em 2019. É preciso retroceder a 2015 para encontrar números semelhantes.

Outras regiões com um peso significativo de oferta de interior apresentaram em 2020 quebras mais significativas que o Alentejo, no caso o Centro (-52,6%) e o Norte (-59,2%). Em sentido contrário, longe das regiões de interior, as maiores reduções verificaram-se na Área Metropolitana de Lisboa (-71,5%), na Região Autónoma dos Açores (-71,2%) e na Região Autónoma da Madeira (-67,3%)

No mercado interno, o Alentejo foi, a par do Algarve, a região do país em que a redução do número de dormidas de residentes foi, ainda assim, menos expressiva, caindo “apenas” 23,2%, o que é bem sinónimo da fidelização do cliente nacional ao Alentejo.

No plano da procura externa, e com os “aviões em terra”, o Alentejo ficou-se pelas 353.289 dormidas, retrocedendo o destino quase dez anos, neste particular.

### 5.3 Aspetos mais relevantes da atividade desenvolvida

A pandemia da COVID-19 marcou negativamente a atividade prevista para o ano de 2020. Neste particular, destaca-se a não realização da Bolsa de Turismo de Lisboa, bem como de outras iniciativas e eventos de negócio em que a ERT habitualmente marcava presença.

A despeito das dificuldades, foi possível manter sem interrupção alguns dos projetos estratégicos e estruturantes a nível regional, que desenvolveremos no ponto seguinte.

A par disso, há a destacar:

- Início do processo de capacitação do Observatório do Turismo Sustentável, em conjunto com a Universidade de Évora;
- Celebração do Contrato de Financiamento da Rede de Turismo Literário do Alentejo e Ribatejo, resultante da candidatura apresentada ao Valorizar, que arrastou outras sete operações, localizadas em Avis, Beja, Elvas, Galveias, Montemor o Novo, Rio Maior e Sousel;
- Ativação da nova campanha para o mercado interno e seleção da agência que ficará com a conta da ERT até 2021;
- Desenvolvimento da Estratégia Regional de Desenvolvimento Turístico 2021-2027;

- Inauguração da primeira ASA em Ponte de Sor, com a presença da Senhora Secretária de Estado do Turismo, no âmbito do projeto “Criação e dinamização de uma rede de infraestruturas para o Autocaravanismo no Alentejo e Ribatejo”;
- Inauguração do primeiro Centro de Cycling da Serra de Ossa, com a presença da Senhora Secretária de Estado do Turismo, no âmbito do projeto “Rede de Cycling do Alentejo e Ribatejo”;
- A realização do webinar sobre a Paisagem Cultural do Montado – Valorização de um Sistema Singular, com o qual se conclui o projeto cofinanciado pelo PO Regional Alentejo 2020;
- Apresentação pública e lançamento das “Rotas Culturais Alentejo e Ribatejo”.

Fruto da pandemia, organizou-se e candidatou-se ao Turismo de Portugal o projeto “Plano de ação do turismo de resposta à pandemia da COVID-19”, que concentrou as linhas de ação prioritárias de adaptação e resposta do meio empresarial à pandemia, que a ERT colocou em marcha.

Este projecto assentou em três pilares:

- 1.º Pilar - Saúde & Segurança Sanitária
- 2.º Pilar – Apoio à reativação do aparelho produtivo turístico regional
- 3.º pilar – Adaptação e atualização da estratégia regional de desenvolvimento turístico

No âmbito deste projecto adquiram-se seis ventiladores entretanto entregues aos hospitais do SNS da Região, para combate à doença da COVID 19.

## 5.4 Desenvolvimento das Atividades e Projetos

### 5.4.1. No domínio do Planeamento e do cumprimento do Contrato-Programa com o Turismo de Portugal, ip.

No domínio do planeamento refira-se a elaboração da Estratégia Regional de Desenvolvimento Turístico do Alentejo e da Lezíria do Tejo 2021-2027, trabalho que ficou praticamente concluído no final de 2020.

Trata-se de um documento enquadrador e orientador, quer na perspetiva estratégica, quer na perspetiva operacional, que consubstancia um programa de trabalho que visa apoiar a ERT na preparação do próximo período de programação dos fundos estruturais europeus. Neste quadro, foram ainda desenvolvidos contributos relevantes para apoiar a ERT junto da CCDR do Alentejo, na definição dos objetivos e domínios relativos à EREI 2030. Produziu-se também uma breve reflexão sobre o posicionamento do turismo do Alentejo e Ribatejo no contexto da revisitação da EREI 2020.

A figura seguinte ilustra o modelo de programação e operacionalização da estratégia proposta e adotada:



Figura nº 1 - Matriz Estratégica - Turismo do Alentejo e Ribatejo 2021-2027

- a) Quanto ao cumprimento das metas e diligenciamento das prioridades previstas no Contrato-Programa, há a dizer o seguinte:

No que se refere ao objectivo “Assegurar consonância com os referenciais estratégicos definidos para o turismo nacional”, concretizado na meta “Todas os projetos e ações devem ter enquadramento nas orientações e diretrizes da política de turismo definida pelo Governo”, entende-se que o mesmo foi atingido.

Com efeito, os projetos e ações desenvolvidos pela ERT no ano de 2020 enquadram-se nas orientações e diretrizes da política de turismo definida pelo Governo e, nomeadamente, com os eixos estratégicos que enformam a Estratégia para o Turismo 2027, concorrendo para o alcançar as suas metas, tal como se procura em seguida justificar:

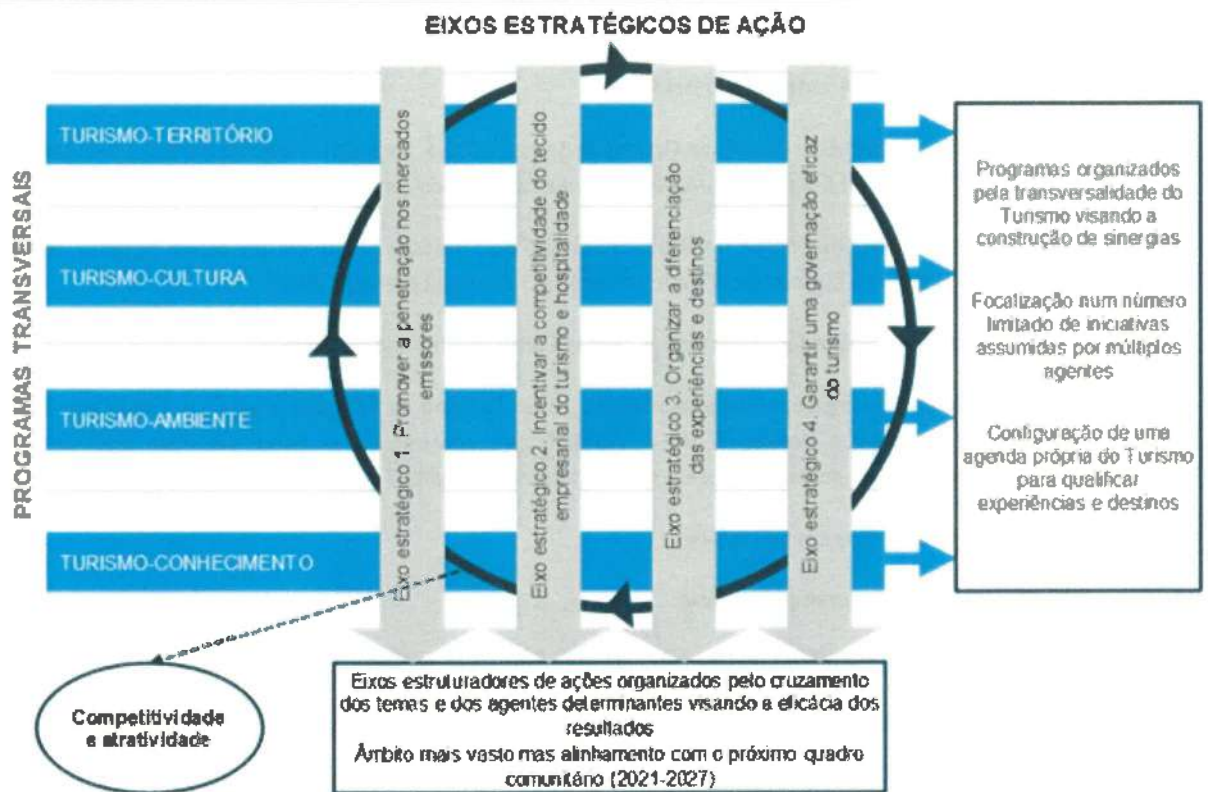
**Um primeiro grupo de iniciativas estruturantes** responde favoravelmente à Linha de Atuação “Conservar, valorizar e usufruir o património histórico-cultural e identitário” do Eixo Estratégico “Valorizar o Território e as Comunidades”, nomeadamente:

- i) *Catálogo de Experiências Turísticas do PCI do Alentejo e do Ribatejo – Rotas do Património Cultural Imaterial;*
- ii) *Dinamização dos Caminhos de Santiago e Rotas do Touring Cultural do Alentejo e Ribatejo;*
- iii) *Rede de Museus de Évora.*



Um segundo grupo de iniciativas estruturantes apresenta uma forte correlação com a Linha de Atuação “Potenciar economicamente o património natural e rural e assegurar a sua conservação”, do Eixo Estratégico “Valorizar o Território e as Comunidades”, nomeadamente:

- iv) *Dinamização do Turismo de Natureza – Rede de Percursos Pedestres;*
- v) *Rede integrada de Centros de Cycling;*
- vi) *Criação e dinamização de uma rede de infraestruturas para o Autocaravanismo no Alentejo e Ribatejo;*
- vii) *Rotas e Desenvolvimento Cultural – Lago Alqueva 2020;*
- viii) *Orniturismo - Conservação, proteção e valorização do património ornitológico.*

Em terceiro lugar, um projecto que indicia uma forte correlação com a Linha de Atuação “Afirmar Portugal como smart destination”, do Eixo Estratégico “Potenciar o conhecimento”, nomeadamente:

- ix) *Wi-fi Turismo @Alto Alentejo*

Em quarto lugar, um projecto que contribui diretamente para a estratégia e para as metas de sustentabilidade do setor, com uma associação forte à Linha de Atuação “Estimular a economia circular no turismo”, do Eixo Estratégico “Estimular a Economia”, nomeadamente:

- x) *Certificação do Setor Turístico do Alentejo e do Ribatejo – Qualificação do Destino –Subsetor Turismo em Espaço Rural e Turismo de Habitação*

Através da implementação destas ações, nomeadamente das indicadas nas alíneas ii), iv), v), vi) e ix) foi possível colaborar e interagir com o Turismo de Portugal, a fim de garantir a coerência da atividade atual com as orientações de política nacional. No âmbito do “Programa de Ação para o Autocaravanismo responsável do Turismo de Portugal”, a intervenção no Alentejo e Lezíria, a cargo da ERT e de alguns municípios, é considerada piloto, orientando outros projectos no país.

Através do projecto “Campanhas Promocionais para Ativação e Consolidação da Oferta Turística do Alentejo e Lezíria do Tejo 2019-2021”, contribui-se de modo transversal para todos os Eixos Estratégicos da Estratégia Turismo 27, entendida como o grande referencial estratégico do turismo nacional.

- b) No que se refere ao objectivo “Concorrer para a prossecução dos objetivos metas e desafios da ET27 e implementar no território os projetos e programas em desenvolvimento pelo TP”, através do projeto a que se refere o n.º 4 da Cláusula 2ª, que se concretiza na meta “Execução integral do projeto até 31 de dezembro de 2020, quer na vertente física, quer na financeira”, há a referir que o encerramento do projeto foi entretanto comunicado pelo Tdp, no seguimento de deliberação favorável de 23 de fevereiro de 2021, tendo sido aceites as alterações propostas pela ERT e aplicada a penalização prevista de redução do montante a afectar ao projeto de 2021. Refira-se a este propósito que o projeto apresentou uma execução de 90,4%, não tendo sido possível realizar, devido à pandemia e às restrições do estado de emergência de saúde pública, as seguintes ações: “2ª vaga da Campanha Há Um Lugar” e “Difusão de programas televisivos sobre o Alentejo e Ribatejo”, o que explica a execução não ter atingido os 100%.



## 5.4.2. No domínio do Desenvolvimento e Qualificação dos Produtos Turísticos

Em 2020 e a despeito das dificuldades motivadas pela pandemia, a intervenção da ERT na componente de estruturação e qualificação do produto manteve-se globalmente alinhada com o programado em plano de atividades.

Este trabalho, inserido em projectos cofinanciados por Fundos Europeus e noutros casos por linhas de apoio de origem nacional, apresentou os resultados que a seguir se indicam.

### i) Dinamização dos Caminhos de Santiago e Rotas do Touring Cultural do Alentejo e Ribatejo.

*No que se refere especificamente às Rotas do Touring Cultural:*

Procedeu-se à apresentação pública (Cerimónia de Lançamento em fevereiro de 2020 com a presença da Secretária de Estado do Turismo) e à integração em programas de venda das "Rotas Culturais Alentejo e Ribatejo", constituídas por 4 temáticas, no caso, Megalitismo, Fortificações, Cultura Avieira e Barroco, com o seguinte detalhe:

- Rotas constituídas por 28 programas, sendo 17 programas de 3 e 11 programas de 7 dias.
- Informação e folhetos promocionais disponíveis em Inglês, Francês e Espanhol.
- Realização de 4 spots promocionais.
- Apresentação presencial em maio de 2020 nos Municípios de Salvaterra de Magos, Cartaxo, Montemor-o-Novo e Évora.



Foi partilhada informação com a Agência Regional de Promoção Turística que ainda promoveu este novo produto nas primeiras feiras internacionais do ano.



*Quanto à temática dos Caminhos de Santiago, foram desenvolvidas as seguintes ações:*

- Instalação de sinalética urbana em diversos pontos da Região.
- Instalação de portas d'Homem em diversos pontos da Região.
- Revisão ao Caminho Central e Caminho Nascente.
- Gestão do Site <https://www.caminhosdesantiagoalentejoribatejo.pt/>
- Entrega do dossier de Candidatura à Certificação do Caminho Central.
- Promoção do Caminho da Raia e Nascente pelos embaixadores Nelson e Sérgio Rosado ("Anjos").
- Presença na 1ª ação de tour operação de iniciativa privada.
- Estruturação do Camino Jacobeo del Oeste Peninsular (fase de conceção).



ii) No que se refere ao “Catálogo de Experiências Turísticas do PCI do Alentejo e do Ribatejo – Rotas do Património Cultural Imaterial” foram desenvolvidas as seguintes ações:

-Ações de apresentação do projeto – presenciais e através de webinars.

-Realização de reuniões de esclarecimento via zoom com potenciais interessados à *call* aberta para acreditação de experiências/produtos.

O concurso para apresentação de propostas esteve aberto de 15 de Julho a 4 de Setembro, tendo concorrido 28 projectos.

Foi desenvolvida a plataforma de comunicação e apoio à venda dos programas.

Produziram-se ainda os filmes de suporte às rotas.

iii) No que se refere à Rede de Museus de Évora foram desenvolvidas as seguintes ações:

A Rede foi ativada formalmente a 10 de fevereiro de 2020, numa sessão que contou com a presença da Secretária de Estado do Turismo.

A ERT coordenou esta intervenção, no plano institucional, tecnológico e comunicacional, no quadro de uma parceria com outras seis entidades (Câmara Municipal de Évora, Direção Regional de Cultura, Universidade, Fundação Eugénio de Almeida, Museu do Relógio e Casa de Cadaval),

A face mais visível desta Rede assenta na disponibilização de um bilhete único – Évora Ticket –, comum aos vários espaços e equipamentos culturais da cidade, o qual pode ser vendido quer online, quer fisicamente nos próprios locais de visitaç o e no Posto de Turismo de Évora.

No âmbito da promoção, além do portal da BOL e do próprio site da Rede, produziu-se um folheto trilingue (PT, ES, EN), que foi distribuído pela rede hoteleira e pelos locais da Rede de Museus e que poderá ser descarregado em [www.evoraticket.pt](http://www.evoraticket.pt)

Produziram-se também rollups, distribuídos pelos vários pontos de visita, com informação sobre os locais e preços.



Rede de Museus de Évora  
Evora Museum Network

## Rede de Museus de Évora – Bilhete Único 1 Dia

Um roteiro num só bilhete

Évora Cidade Candidata a Capital Europeia da Cultura 2027

Entrada gratuita até aos 12 anos

Domingo  
12|Jan|20  
09:00

Évora  
Entrada

8,00 €  
IVA incluído 23%

Todas as idades

Turismo do Alentejo, E.R.T  
MIF: 508 817 897

00/01/2020 11h33



Sede: Rua dos Infantes, nº 12 – Apartado 335 – 7800 – 495 BEJA

Pessoa Coletiva Pública

Contribuinte nº 508 817 897



*[Handwritten signatures and initials]*

iv) Dinamização do Turismo de Natureza – Rede de Percursos Pedestres.

No âmbito deste projecto editaram-se os três livros de percursos organizados por sub-regiões (Alto Alentejo, Alentejo Central e Baixo Alentejo/Litoral), bem como o flyer multilingue de apoio à venda internacional dos 36 percursos pedestres definidos pela ERT, em articulação com os Municípios. Deste modo deixa de haver concelhos na área de intervenção da ERT que não tenham pelo menos um percurso pedestre disponível ao público.

Os conteúdos de suporte à fruição dos percursos foram trabalhados e incorporados na plataforma nacional temática gerida pelo Turismo de Portugal, *Portuguese Trails*.

Procedeu-se, igualmente, à aquisição dos painéis informativos, cuja instalação foi atrasada devido à pandemia e à renovação sucessiva do estado de emergência.

v) Rede Integrada de Centros de Cycling

O ano de 2020 foi de conclusão da componente de estruturação dos itinerários e de infraestruturação global dos percursos, incluindo no que diz respeito à instalação das *bike station* e da construção dos Centros, esta da responsabilidade dos Municípios parceiros.

A figura seguinte sistematiza os resultados da intervenção, a qual foi apoiada pelo programa Valorizar:



Figura nº 2 – Quadro resumo dos resultados do projecto “Rede integrada de Centros de Cycling”

No âmbito do projecto foram desenvolvidos as seguintes ações de suporte:

-Lançamento concursal, execução e conclusão da obra para o Fornecimento/Instalação de Sinalética e das Estações de Serviço, no âmbito da Implementação dos Percursos da Rede Integrada de Centros BTT e Cycling do Alentejo e Ribatejo;

-Aplicação dos conteúdos da Rede de Cycling (texto e imagens) nos portais <https://www.visitalentejo.pt>, <https://www.visitribatejo.pt> e na app/porta <https://www.responsibletrails.pt>;

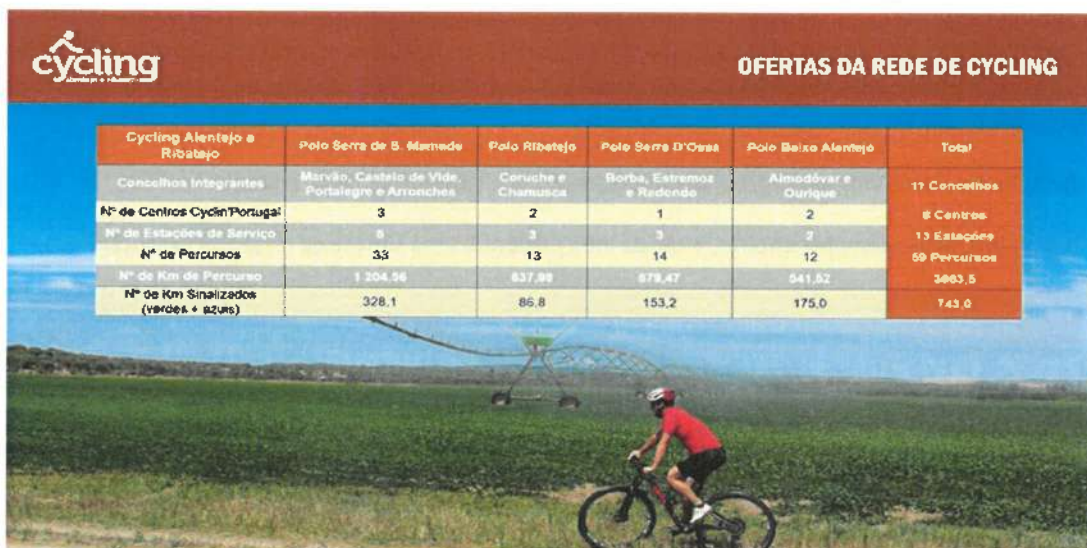

-Estabelecimento de parceria para publicitação dos itinerários no portal especializado Responsible Trails;

-Início dos contactos e reuniões para a definição do modelo de gestão dos centros.



-Conclusão das *bikestation* com aplicação do equipamento de oficina e concretização das decorações das estações finalizadas, onde foi possível contar com a presença da Secretária de Estado do Turismo no lançamento das estações do Redondo e Ourique;

-Revisão dos conteúdos nas brochuras promocionais, que contudo só serão editadas em 2021.

Para as operações complementares, a tabela infra evidência uma síntese da respetiva execução:

POLOS	CENTRO de CYCLING	ESTAÇÃO DE SERVIÇO	EXECUÇÃO
(A) São Mamede	Arronches	Arronches	CONCLUÍDA
	Castelo de Vide - Marvão	Castelo de Vide	CONCLUÍDA
	Castelo de Vide - Marvão	Beirã	CONCLUÍDA
	Castelo de Vide - Marvão	Barragem de Póvoa e Meadas	CONCLUÍDA
	Reguengo-Portalegre	Reguengo	CONCLUÍDA
(B) Ribatejo	Chouto - Chamusca	Chouto	CONCLUÍDA
	Erra - Coruche	Erra	EM CONCLUSÃO
(C) Serra D'Ossa	Serra d'Ossa	Borba - Rio de Moinhos	EM CONCLUSÃO
	Serra d'Ossa	Aldeia da Serra	CONCLUÍDA
	Serra d'Ossa	Freixo	CONCLUÍDA
(D) Baixo Alentejo	Almodôvar	Almodôvar	EM CONCLUSÃO
	Ourique	Ourique	CONCLUÍDA

Quadro nº 1 – Localização geográfica das operações complementares e estado de execução a 31.12.2020

### vi) Criação e dinamização de uma rede de infraestruturas para o Autocaravanismo no Alentejo e Ribatejo

Prosseguiu o trabalho de rede da ERT com os Municípios parceiros, no sentido de garantir as melhores soluções de projecto técnico, o respectivo financiamento pelo Turismo de Portugal e para operacionalizar a concretização do portal de divulgação e reservas das ASAS.

Em julho, decorreu a inauguração da primeira ASA da Rede do Alentejo e Ribatejo, especificamente, no concelho de Ponte de Sor, sendo que o evento contou com a presença da Secretária de Estado do Turismo.

Também em 2020 foi concluída a ASA do Gavião e várias outras entraram em obra.



Imagem nº 1 - Assinaturas dos contratos de financiamento entre os municípios da 2ª fase e o Turismo de Portugal

### A Campanha Life Campers (Turismo de Portugal)



- Criação de uma rede nacional de ASA que dê resposta à procura crescente;
- Ligação da rede de ASA a uma plataforma eletrónica comum que permita georreferenciação, monitorização de ocupação e reservas online;
- Reforço de informação, sinalização e sensibilização dos autocaravanistas para a necessidade de respeitarem o território e as populações locais | boas práticas de autocaravanismo | turismo sustentável ambiental e socialmente;
- Reforço de fiscalização e de eficácia sancionatória.



Com a entrada em velocidade de cruzeiro das restantes intervenções, espera-se que no início de 2021 estejam reunidas as condições para o lançamento das ações diretamente a executar pela ERT e que se prendem com as componentes de imagem, comunicação, conteúdos, animação e sensibilização.

Sede: Rua dos Infantes, nº 12 – Apartado 335 – 7800 – 495 BEJA

Pessoa Coletiva Pública

Contribuinte nº 508 817 897



A ERT aguarda ainda com expectativa as conclusões dos trabalhos de desenvolvimento do portal de reservas da FCMP, "Out Door Roots" para que possam ser estabelecidas as ligações tecnológicas às ASAS concluídas (Ponte de Sor e Gavião) e, posteriormente, às restantes.

### vii) Rotas e Desenvolvimento Cultural – Lago Alqueva 2020.

Neste âmbito avançaram os trabalhos de conceção e montagem dos percursos transfronteiriços do Alqueva. Dentro de uma estratégia de internacionalização e de cooperação transfronteiriça, pretende-se a criação de um novo produto turístico piloto de relevância inter-regional e ibérica.

Nesta fase de ideação do projecto definiram-se três propostas de Rotas Pedestres Duplas, de dimensão transnacional, compostas como Produto Turístico que envolve a possibilidade de Percursos Pedestres em ambos os países (Portugal e Espanha) com possibilidade de alojamento em qualquer dos países ou em ambos.

Preve-se que os percursos fiquem disponíveis até ao final do 1º semestre de 2021.

### viii) Orniturismo - Conservação, proteção e valorização do património ornitológico.

Concluiu-se em 2020 a execução do projeto transfronteiriço de Conservação, Proteção e Valorização do Património Ornitológico, entre Alentejo, Portugal e a Andaluzia, Espanha.

O projeto teve uma primeira fase de tematização de alojamentos – no total foram tematizados 11 alojamentos em todo o Alentejo.



Imagem nº 2 – Localização geográfica dos alojamentos tematizados.

Na segunda fase:

-Desenvolveram-se 6 percursos transfronteiriços, dedicados a observadores especializados (3 destes percursos têm início em Portugal e os outros 3 têm início em Espanha).

- Foi também desenvolvido um plano de comercialização, que integrou a realização de uma fam trip de 5 dias (reduzida a 6 participantes, por questões de segurança sanitária) e um plano de comunicação que integrou publicidade online e em revistas da especialidade.



Para além dos pacotes transfronteiriços, que decorrem de 3 a 8 dias e têm o acompanhamento de operadores especializados, do projeto resulta também um outro tipo de programa - o “Reino dos Abutres”-, desenvolvido por empresas de animação turística.

A novidade do projeto Orniturismo para Todos são os “Safari de Aves”, que são atividades que se desenvolvem na área circundante aos alojamentos tematizados e que podem ser dinamizadas por estes ou em parceria com empresas de animação turística. São programas de algumas horas, para famílias e pretendem promover, a pretexto da observação de aves, o contato com a natureza e o respeito pela biodiversidade.

**Nota:** Diga-se que através da implementação das várias linhas de produto atrás expostas, a ERT dá igualmente resposta à prioridade de “potenciar os valores e os recursos turísticos no contexto de melhoria ou de criação de produtos turísticos de âmbito regional ou sub-regional”, prevista no contrato-programa.

#### ix) Certificação do Setor Turístico do Alentejo e do Ribatejo – Qualificação do Destino –Subsetor Turismo em Espaço Rural e Turismo de Habitação

Tendo como alvo específico os Empreendimentos Turísticos localizados em meio rural, a intervenção avançou em 2020 com a realização do Diagnóstico de Sustentabilidade e do Plano de Ação para a Sustentabilidade, instrumentos do projecto que incluem o Manual de Sustentabilidade. Ainda que sujeito às contrariedades do estado de emergência, deu-se início à Implementação do Plano de Ação para a Sustentabilidade, através dos contactos com as unidades interessadas. Em processo encontram-se 46 unidades de turismo em espaço rural, de acordo com a distribuição territorial patente na figura infra.

*Handwritten signatures and initials in blue ink.*

## Unidades em processo por sub-território

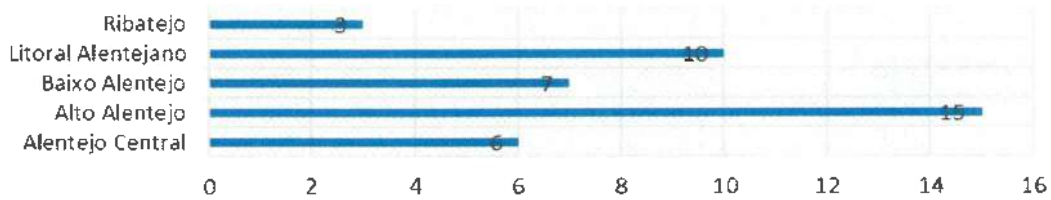

Quadro nº 2 - Ilustração das unidades em processo por sub-território.

SETEMBRO 2020

## ORIENTAÇÕES PARA IMPLEMENTAÇÃO DO PLANO DE AÇÃO PARA A SUSTENTABILIDADE

SUBSETOR DO ALOJAMENTO TURÍSTICO TER E-TM  
NUT II ALENTEJO

Convidado por

### x) Wi-fi Turismo @Alto Alentejo

Procedimento	Descrição	Total (q.t.)	valor (€)	Total (IVA)	Entidade Adjudicante
Concurso Público n.º 1 - "Aquisição de Infraestrutura de comunicações Wi-Fi"	Controladores e Wi-Fi com alta disponibilidade para Gestão e monitorização de AP's	1	25 000 €	25 000 €	ERT/CIMAA
	Acesso Point Exterior	117	2 000 €	234 000 €	
	Acesso Point Interior	41	500 €	20 500 €	
	Painel digital interativo de exterior para conteúdos digitais	3	7 000 €	35 000 €	
	Infraestrutura de comunicações	1	21 000 €	21 000 €	
Concurso Público n.º 2 - "Aquisição de Serviços de Desenvolvimento Aplicações"	Sistema de Analítica e Reporting baseada em Clientes Wi-Fi	1	12 500 €	12 500 €	ERT/CIMAA
	Adaptação/ desenvolvimento de aplicação móvel para conteúdos e autenticação	1	20 000 €	20 000 €	
Total (sem IVA)				308 000 €	

**Concurso Público Internacional**  
**€300.500,00**

**Concurso / Ajuste Direto**  
**€32.500,00**

**Total da Operação (com IVA) 452.640,00€**

Quadro nº 3 – Racional de contratação dos bens e serviços - Wi-Fi Turismo

Sede: Rua dos Infantes, nº 12 – Apartado 335 – 7800 – 495 BEJA

Pessoa Coletiva Pública

Contribuinte nº 508 817 897



Articulou-se e preparou-se com a CIMAA o caderno de encargos referente ao concurso público nº1, para os Lotes 1 e 2, o qual viria a ser adjudicado em maio. No final do ano os trabalhos contratualizados apresentavam um registo de execução perto dos 90%.

xi) Destino Seguro e Sustentável

No quadro do projecto candidatado ao Turismo de Portugal, a ERT levou a cabo a uma intervenção de proximidade empresarial, que designou por “Destino Seguro e Sustentável - Saúde & Segurança Sanitária”.

O projecto compreendeu as seguintes ações:

- Execução de duas edições dos 3 Guias de Requisitos (Alojamento, Restauração e Animação Turística) para a Certificação “Saúde & Segurança Sanitária”, com o intuito de disponibilizar uma ferramenta objetiva e operacional para uma adequada implementação das medidas sanitárias (anti-Covid19).

-Adaptação e utilização da plataforma “Destino Seguro e Sustentável”.

-Realização de 8 webinars entre maio e junho 2020, com um alcance superior a 500 empresas. Atribuição do nosso “Certificado de Compromisso para um Destino Seguro & Sustentável” a 60 empresas e um número total de 98 Empresas registadas na plataforma.

-Execução de acompanhamento presencial de Equipa de Especialistas em Saúde Pública em diversos estabelecimentos turísticos, numa ação pedagógica de verificação e sensibilização. A todas as empresas visitadas, foi-lhes atribuído o nosso “Certificado de Compromisso para um Destino Seguro & Sustentável”, no qual assumem os princípios da Sustentabilidade Sanitária da Empresa; Salvaguarda da Saúde e Bem Estar dos Colaboradores, Clientes, Fornecedores e Comunidades locais; Objetivos do Desenvolvimento Sustentável.

## Guia de Requisitos para a Certificação “Saúde & Segurança Sanitária”

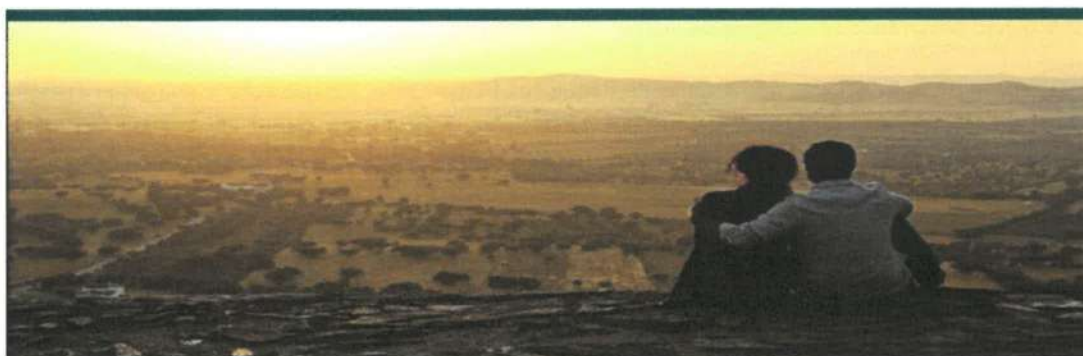

### 5.4.3. No domínio da Promoção e Marketing

#### 5.4.3.1. Marketing estratégico e criação de conteúdos

A nível do marketing estratégico, no que toca ao Alentejo, prosseguiu-se com a declinação dos conceitos de marca Alentejo, “Caiado de Fresco” definidos na coleção de suportes informativo-promocionais dirigida aos mercados Brasil, Benelux e EUA, que se materializou na impressão de três brochuras multitemáticas (15 000 exemplares por cada idioma).

À semelhança do que havia sido feito com os mercados alemão, espanhol, britânico e francês, também se inovou com a declinação da assinatura “Alentejo, Caiado de Fresco” em slogans promocionais adaptados a estes três novos mercados externos.

Todos os conteúdos editoriais foram personalizados para os diferentes mercados, e as fotografias de suporte selecionadas pelas equipas de especialistas que trabalharam com a ERT durante todo o ano de 2020.

*[Handwritten signatures and initials in blue ink]*



Foram apresentados os novos materiais promocionais, designadamente, as novas brochuras, filmes promocionais ( Caiado de Fresco) e os novos websites, resultantes de um trabalho conjunto entre a ERT e a Agência Regional de Promoção Turística do Alentejo. O rebranding da marca Alentejo e a nova marca promocional do Ribatejo ganham assim nova expressão com estes instrumentos promocionais.

#### 5.4.3.2 - Websites

No dia 16 de junho de 2020 ficaram online os novos websites Alentejo e Ribatejo, fechando um processo de definição de arquitetura, funcionalidades e estruturação, tratamento e carregamento de conteúdos em português e em ES, FR, EN e DE.

Os novos websites enquadram-se na estratégia de comunicação das novas marcas “Alentejo Caiado de Fresco” e “Ribatejo Viva a Festa” (com as respetivas declinações personalizadas por mercado). Os conteúdos integram os resultados de vários projetos, cuja execução decorreu em simultâneo com os trabalhos dos websites, como por exemplo as rotas culturais e os percursos de natureza.

O design funcional, intuitivo e muito clean, pretende dar ênfase às imagens, o que assume particular relevância na área dos serviços turísticos prestados pelas empresas da região.

A otimização dos websites para telemóvel, algo que não acontecia com os anteriores sites, é uma das mais valias deste processo. Também o envolvimento com os diversos públicos foi melhorado, designadamente, a participação dos empresários na atualização dos seus conteúdos e a personalização de roteiros pelos utilizadores que se queiram registar nos websites.

De destacar a disponibilidade de empresários do Alentejo e do Ribatejo para na fase pré-lançamento, avaliarem os novos sites. Foi também constituída uma equipa de testes (ERT e ARPT) para testar todas as funcionalidades em desktop e mobile. Antes do lançamento houve ainda uma fase de capacitação das equipas (ERT e ARPT) para a dinamização de conteúdos e intervenção autónoma em back office.

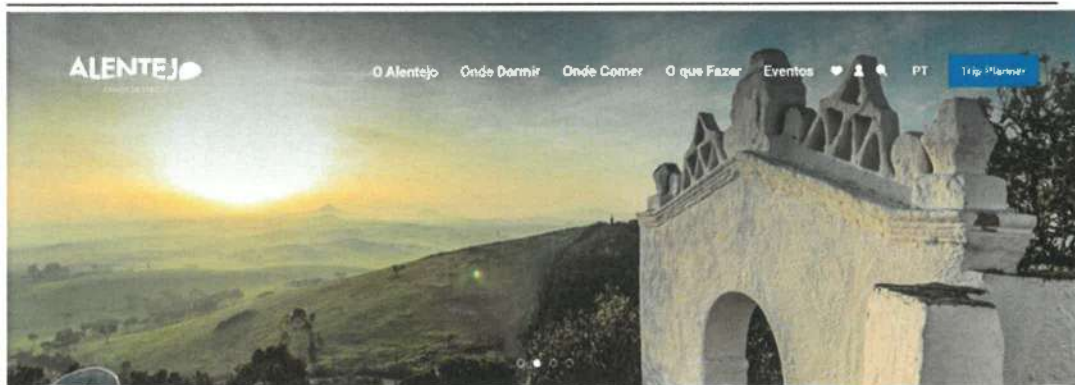

## CAIADO DE FRESCO

Pratos fantásticos, planícies intermináveis, gastronomia única, tanto para ver e viver e saborear!



### Viva o Ribatejo

#### 5.4.3.3 -Marketing Operacional Campanha “Há Um Lugar”

Após um concurso público ao qual apresentaram propostas mais de vinte agências, foi escolhida a proposta de claim “Há Um Lugar”.

O conceito da campanha foi desdobrado em vários discursos para TV e digital, tendo sido realizada a primeira vaga promocional em junho/julho.

No geral, a campanha “Visit Alentejo” teve êxito nos canais digitais:

i) Com o vídeo publicado no Youtube e no Facebook & Instagram obteve-se um total de 1 905 173 visualizações, com uma taxa altíssima de quase 80% de visualizações e a um custo por visualização de 0,005€, muito abaixo do estimado.

ii) Também nos Posts e Stories do Facebook & Instagram alcançou-se quase 600 mil impressões, 15 300 cliques e um CTR muito acima da média, a custos muito competitivos.

iii) Em Display, o CPM destaca-se pelo valor abaixo do estimado, atingindo ainda assim as 522 244 impressões.

---

Sede: Rua dos Infantes, nº 12 – Apartado 335 – 7800 – 495 BEJA



A campanha "Visit Ribatejo" teve igualmente ótimos resultados:

1) Com Posts e Stories do Facebook & Instagram alcançou-se 368 075 impressões, 3 613 cliques, e um CTR acima da média de quase 1%; com custos abaixo do estimado.

2) Em Display o CPM também se destaca pelo valor bastante abaixo do estimado, atingindo as 220 mil impressões.

Esta campanha de promoção da região do Alentejo (e Ribatejo) decorreu no meio Televisão no período de 09 a 29 Julho de 2020, com um spot de 30" (Alentejo e Ribatejo) nos canais SIC Noticias e TVI24. Das inserções previstas inicialmente (335), obteve-se 347 inserções (+12), mantendo o valor final inalterado.

A 2ª vaga da campanha, ainda que tenha sido preparada, acabou por não ser ativada, devido ao agravamento da situação sanitária do país.

Foram produzidos 2 vídeos, um para o Alentejo, e outro para o Ribatejo.

#### 5.4.3.4 – Outras ações promocionais levadas a cabo

- Difusão dos Filmes Alentejo no Porto Canal
- Semana Gastronómica no Norte de Portugal
- Ação de Marketing no Norte de Portugal
- Ação de Marketing no contexto da Realização do Festival da Canção em Elvas
- Dia Internacional da Juventude em Montargil

#### 5.4.3.5 – 365 Alentejo-Ribatejo

No primeiro trimestre de 2020, e após candidatura ao programa RegFin do Turismo de Portugal no final de 2019, analisaram-se as candidaturas recebidas de promotores de eventos, públicos e privados, à edição de 2020 do programa 365 Alentejo-Ribatejo.

Foram analisadas 161 candidaturas no total, 79 ao apoio financeiro, das quais 44 foram aprovadas, tendo os resultados sido comunicados a 28 de fevereiro de 2020.

Porém, com o surgimento e evolução da pandemia da Covid-19, e conseqüente cancelamento de eventos, suspendeu-se a edição do programa, não havendo lugar à celebração de contratos de apoio. Neste quadro, a supra referida candidatura não viria a ser aprovada pelo Turismo de Portugal. Ainda assim, a evolução da situação foi sendo monitorizada ao longo do ano, mantendo-se a comunicação com os promotores dos eventos candidatados, tendo havido uma comunicação definitiva acerca da não-realização da edição de 2020 no mês de Agosto.



---

## 5.4.4. No domínio do apoio ao Investidor

Apresenta-se de seguida o resumo das atividades desenvolvidas pela área de apoio ao investidor.

### 1. Atendimento ao privado/sector turístico/ à distância:

- Enquadramento estratégico e operacional, de projectos turísticos desde a fase de ideação conceito, instalação e operacionalização do negócio.
- Enquadramento de projectos para o financiamento / Incentivos ou apoios financeiros
- Apoio na implementação e divulgação das medidas sanitárias /Pandemia.
- Criação de um plano de contingência para o alojamento e divulgação.
- Apoio e divulgação de medidas de apoio financeiro à liquidez e tesouraria das empresas.
- Apoio e divulgação do programa Clean&Safe e acções de formação.
- Apoio e divulgação dos estados de emergência e medidas de Confinamento.
- Apoio às medidas de operacionalização da gestão do RNT/Covid
- Follow up de projectos em fase de candidatura a incentivos financeiros.
- Follow up de projectos em fase de preparação e de licenciamento e classificação turística.

### 2. Apoio às Autarquias:

- Enquadramento estratégico e operacional, de projectos turísticos desde a fase de ideação /
- Enquadramento de projectos para o financiamento / Incentivos ou apoios financeiros
- Apoio na implementação e divulgação das medidas sanitárias /Pandemia.
- Apoio e divulgação de medidas de apoio financeiro à liquidez e tesouraria das empresas.
- Follow up de projectos em fase de preparação e de licenciamento e classificação turística.2 - Atendimento ao Público e Cooperativo:
- Apoio à implementação da legislação turística, aos departamentos de Licenciamento e Obras das autarquias e Vereação.
- Aconselhamento aos gabinetes técnicos do Desenvolvimento das autarquias no enquadramento e gestão de candidaturas ao Valorizar, projectos turísticos e Pandemia Covid .
- Aconselhamento geral aos técnicos dos Gabinetes de Apoio ao Empresário de vários municípios.
- Acompanhamento das Normas Turísticas no Grupo de Comissão Técnica de Normalização para o Turismo - CT 144, gerida pelo Turismo de Portugal, que tem como missão definir os referenciais de qualidade para as actividades turísticas no domínio dos serviços, em especial a norma para o Turismo Industrial, liderada pela Câmara Municipal de São João da Madeira.

- Acompanhamento da certificação Chave Verde no Alentejo e Ribatejo promovida pela Associação Bandeira Azul.

### 3 - Visitas técnicas:

- Visitas aos locais previstos para o investimento ou de desenvolvimento das actividades.
- Verificação de requisitos ou validação da classificação turística.
- Acompanhamento de auditorias de verificação da utilização ou de classificação Turística a convite dos municípios ou dos promotores.

### 4 - Reuniões Técnicas (via digital)

- Turismo de Portugal e Grupo de Gabinetes de Apoio a Empresário das ERTs na implementação do Apoio Covid ao sector.
- Acompanhamento de investidores ou acompanhamento de projectos dos municípios, em reuniões com o Turismo de Portugal. 5 - Reuniões presenciais, em representação da ERTA.
- Comissões de acompanhamento do Provere In Motion /CIMAA
- Assembleias Gerais e Executivas do GAL Ader-Al e LeaderSor.

### 5- Trabalho técnico diverso

- Emissão de Pareceres de Interesse Turístico Regional de Projectos turísticos.

### 6 - Outras actividades realizadas

- Divulgação de Informação de conteúdos relativos à abertura de Avisos de Abertura do Portugal 2020/COMPETE e Alentejo 2020 assim como medidas Leaders do PDRA com enquadramento de projectos turísticos.
- Acompanhamento e divulgação dos Programas de Incentivo do Turismo de Portugal/Valorizar, CAPITALIZAR, APOIAR, e Medidas de Apoio Específicas de Protocolos Bancários/Linhas de Apoio à Qualificação da Oferta.
- Divulgação do Revive em articulação com a Turismo Fundos.
- Participação em vários webinars promovidos pelo Tdp/NEST no âmbito da formação do Selo Clean&Safe, Digitalização de Serviços e Marketing Digital

## 6 - ENQUADRAMENTO CONTABILÍSTICO

De acordo com a legislação, o normativo contabilístico a aplicar ao exercício de 2020, decorre do Decreto-Lei nº192/2015, de 11 de setembro, assente no Sistema de Normalização Contabilística para as Administrações Públicas (SNC-AP).

Descreve a estrutura concetual da informação financeira pública as características qualitativas da informação a incluir no relato financeiro. Os atributos que fazem com que essa informação seja útil para os utilizadores das demonstrações financeiras e atinja os objetivos do relato financeiro, indica a estrutura concetual, como principais características qualitativas, a relevância, a fiabilidade, a compreensibilidade, a oportunidade, a comparabilidade e a verificabilidade.

De acordo com a NCP 1 — Estrutura e Conteúdo das Demonstrações Financeiras, o conjunto completo de demonstrações financeiras individuais, como é o caso da ERT, é composto por:

- Balanço;
- Demonstração dos resultados por natureza;
- Demonstração dos fluxos de caixa;
- Demonstrações das alterações no património líquido;
- Anexo às demonstrações financeiras

Todavia, dada a obrigatoriedade de aplicação da NCP 26 - Contabilidade e Relato Orçamental, existe a necessidade de se apresentar um conjunto completo de demonstrações orçamentais, enquadradas pelas demonstrações previsionais as quais compreendem:

- O orçamento, enquadrado num plano orçamental plurianual;
- O plano plurianual de investimentos; e

pelas demonstrações de relato compreendidas por:

- Uma demonstração do desempenho orçamental;
- Uma demonstração de execução orçamental da receita;
- Uma demonstração de execução orçamental da despesa;
- Uma demonstração da execução do Plano Plurianual de Investimentos (PPI);
- O anexo às demonstrações orçamentais.

Para complemento destas peças financeiras, apresenta-se igualmente o Relatório de Gestão relativo ao exercício económico de 2020, elaborado de acordo com as normas estabelecidas.

O conjunto de todos os elementos acima referidos, devem ser apresentados pelo órgão executivo (Comissão Executiva) ao órgão deliberativo (Assembleia Geral), nos termos e para os efeitos previstos na alínea h), do artigo 13.º e na alínea c), do n.º 2, do artigo 16.º da Lei n.º 33/2013.

A ERT encontra-se a aplicar o SNC-AP desde 1 de janeiro de 2018.

## 7 - ANÁLISE ECONÓMICO-FINANCEIRA

### 7.1 BALANÇO

A posição financeira da Entidade, está espelhada no balanço à data de 31 de dezembro, o qual permite a comparabilidade com a data homóloga do ano anterior.

#### 7.1.1 ATIVO

O ativo, ascende a 2.677.400,87€, não se verificando alterações significativas ao nível das suas componentes. As variações, quer em termos absolutos, quer em termos relativos, espelham as alterações normais, face à atividade exercida.

RUBRICAS	31.12.2020		31.12.2019		VARIACÃO	
	VALOR	PESO RELATIVO	VALOR	PESO RELATIVO	ABSOLUTA	RELATIVA
<b>ATIVO</b>						
<b>Ativo não corrente</b>						
Ativos fixos tangíveis	1.074.762,88	40,14%	1.094.454,52	45,10%	(19.691,64)	(1,80%)
Investimentos financeiros	21.476,80	0,80%	21.476,80	0,89%		
	1.096.239,68	40,94%	1.115.931,32	45,99%	(19.691,64)	(1,76%)
<b>Ativo corrente</b>						
Devedores por transferências e subsídios não reembolsáveis	668.548,67	24,97%	244.007,92	10,06%	424.540,75	173,99%
Clientes, contribuintes e utentes						
Estado e outros entes públicos	22.995,15	0,86%			22.995,15	100,00%
Outros contas a receber	129.970,25	4,85%	306.159,60	12,62%	(176.189,35)	(57,55%)
Diferimentos	6.844,36	0,26%	5.428,94	0,22%	1.415,42	
Outros ativos financeiros	600,00	0,02%	600,00	0,02%		
Caixa e depósitos	752.202,76	28,09%	754.428,49	31,09%	(2.225,73)	(0,30%)
	1.581.161,19	59,06%	1.310.623,95	54,01%	270.537,24	20,64%
<b>Total do Ativo</b>	<b>2.677.400,87</b>	<b>100,00%</b>	<b>2.426.555,27</b>	<b>100,00%</b>	<b>250.845,60</b>	<b>10,34%</b>

#### 7.1.2 PATRIMÓNIO LÍQUIDO

O património líquido apresenta a variação ocorrida por via da aplicação do resultado de 2019, o qual, de acordo com a deliberação da Assembleia Geral Ordinária realizada em 18 de junho de 2020, deliberou, que o resultado líquido do período findo em 31 de dezembro de 2019, no montante de 161.366,47€, fosse transferido para resultados transitados. Expressa também como variação, o resultado líquido do período de 2020, no valor de 339.448,11 € e uma correção de 36.102,08 € de projetos.

RUBRICAS	31.12.2020		31.12.2019		VARIACÃO	
	VALOR	PESO RELATIVO	VALOR	PESO RELATIVO	ABSOLUTA	RELATIVA
<b>PATRIMÓNIO LÍQUIDO</b>						
Património/Capital	2.672.540,46	105,11%	2.672.540,46	119,35%		
Reservas	478.262,94	18,81%	478.262,94	21,36%		
Resultados transitados	(988.458,61)	-38,87%	(1.113.723,00)	-49,73%	125.264,39	(11,25%)
Outras variações no património líquido	40.884,55	1,61%	40.884,55	1,83%		
Resultado líquido do período	339.448,11	13,35%	161.366,47	7,21%	178.081,64	110,36%
<b>Total do Património líquido</b>	<b>2.542.677,46</b>	<b>100,00%</b>	<b>2.239.331,42</b>	<b>100,00%</b>	<b>303.346,03</b>	<b>13,66%</b>

Sede: Rua dos Infantes, nº 12 – Apartado 335 – 7800 – 495 BEJA

Pessoa Coletiva Pública

Contribuinte nº 508 817 897



## 7.1.3 PASSIVO

Ao nível do passivo verifica-se uma variação para menos em cerca de 135 mil euros, nomeadamente, redução do passivo de financiamento e das dívidas a fornecedores.

RUBRICAS	31.12.2020		31.12.2019		VARIACÃO	
	VALOR	PESO RELATIVO	VALOR	PESO RELATIVO	ABSOLUTA	RELATIVA
<b>Passivo corrente</b>						
Fornecedores			2.109,04	1,13%	(2.109,04)	(100,00%)
Estado e outros entes públicos			5.259,97	2,81%	(5.259,97)	(100,00%)
Financiamentos obtidos			51.282,58	27,39%	(51.282,58)	(100,00%)
Outras contas a pagar	115.973,42	86,08%	109.822,26	58,66%	6.151,16	5,60%
Diferimentos	18.750,00	13,92%	18.750,00	10,01%		
	134.723,42	100,00%	187.223,85	100,00%	(52.500,43)	-28,04%
<b>Total do Passivo</b>	<b>134.723,42</b>	<b>100,00%</b>	<b>187.223,85</b>	<b>100,00%</b>	<b>(52.500,43)</b>	<b>-28,04%</b>

## 7.2 DEMONSTRAÇÃO DOS RESULTADOS POR NATUREZAS

A análise da demonstração de resultados, permite perceber o desempenho financeiro do exercício, tendo em conta o comportamento dos gastos e dos rendimentos.

RUBRICAS	31.12.2020		31.12.2019		VARIACÃO	
	VALOR	PESO RELATIVO	VALOR	PESO RELATIVO	ABSOLUTA	RELATIVA
Prestações de serviços e concessões	2.611,00	0,77%	3.123,00	1,84%	(512,00)	(16,39%)
Transferências e subvênções correntes obtidas	3.588.872,71	1057,30%	4.824.881,26	2885,94%	(1.035.868,55)	(22,38%)
Fornecimentos e serviços externos	(1.905.892,78)	(561,47%)	(3.570.887,94)	(2212,78%)	1.864.795,16	(46,62%)
Gastos com pessoal	(787.401,90)	(231,97%)	(754.397,77)	(467,51%)	(33.004,13)	4,37%
Transferências e subvênções concedidas	(564.788,18)	(188,38%)	(148.335,29)	(90,80%)	(418.432,88)	285,84%
Outros rendimentos e ganhos	62.860,54	18,47%	89.340,85	55,37%	(26.850,41)	(29,83%)
Outros gastos e perdas	(2.354,92)	(0,84%)	(31.308,70)	(19,40%)	28.451,78	-90,88%
<b>Resultado antes de depreciações, gastos de financiamento e impostos</b>	<b>393.356,47</b>	<b>115,88%</b>	<b>214.397,51</b>	<b>132,86%</b>	<b>178.958,96</b>	<b>83,47%</b>
Gastos/reversões de depreciação e de amortização	(53.457,57)	(15,75%)	(82.431,52)	(32,49%)	(1.028,05)	1,96%
<b>Resultado operacional (antes de gastos de financiamento e impostos)</b>	<b>339.898,90</b>	<b>100,13%</b>	<b>161.965,99</b>	<b>100,37%</b>	<b>177.932,91</b>	<b>109,86%</b>
Juros e gastos similares suportados	(490,79)	(0,13%)	(589,52)	(0,37%)	148,73	(24,81%)
<b>Resultado antes de impostos</b>	<b>339.448,11</b>	<b>100,00%</b>	<b>161.386,47</b>	<b>100,00%</b>	<b>178.061,64</b>	<b>110,38%</b>
<b>Resultado líquido do período</b>	<b>339.448,11</b>	<b>100,00%</b>	<b>161.366,47</b>	<b>100,00%</b>	<b>178.081,64</b>	<b>110,38%</b>

Os rendimentos globais gerados ascenderam 3.654.274,25 €, enquanto os gastos totais perfazem o valor de 3.314.826,14€, gerando um resultado líquido do período positivo de 339.448,11€.

O EBITDA (resultado antes de depreciações, gastos de financiamento e impostos), apresenta um aumento de 178.958,96, essencialmente fruto do COVID-19, que influenciou os rendimentos e os gastos, por via de atividades e projetos não realizados. No seu conjunto apresentam uma variação positiva de 179 mil Euros refletida ao nível de resultado obtido.

	2020	2019	VARIACÃO	
			VALOR	%
<b>EBITDA</b>	<b>393.356,47</b>	<b>214.397,51</b>	<b>178.958,96</b>	<b>83,47%</b>

### 7.3 DEMONSTRAÇÃO DOS FLUXOS DE CAIXA

O mapa resumo dos fluxos de caixa espelha os recebimentos e pagamentos no exercício que estão associados às atividades exercidas e que em termos orçamentais se desagregam entre as operações do orçamento e as operações de tesouraria, como se demonstra no ponto seguinte.

	Períodos	
	2020	2019
Fluxos de caixa das atividades operacionais	190.651,66	170.655,15
Fluxos de caixa das atividades de investimento	(141.594,81)	(84.101,70)
Fluxos de caixa das atividades de financiamento	(51.282,58)	(84.325,02)
<b>Varição de caixa e seus equivalentes</b>	<b>(2.225,73)</b>	<b>2.228,43</b>

### 8 - ANÁLISE ORÇAMENTAL

Face à impossibilidade objetiva de preparação, apresentação e aprovação de um Orçamento do Estado para 2020 que pudesse entrar em vigor a partir de 1 de janeiro, verificou-se, a partir desta data, um período transitório, até à entrada em vigor da Lei que aprovou o Orçamento de Estado para 2020, em que se manteve, nos termos do artigo 12.º-H da LEO, a vigência da Lei n.º 71/2018, de 31 de dezembro, que aprovou o Orçamento do Estado para 2019. Durante esse período, a execução orçamental obedeceu ao princípio da utilização por duodécimos das verbas fixadas para despesas, nos mapas orçamentais que as especificam, de acordo com a respetiva classificação orgânica, a ERT iniciou o ano com o orçamento transitório de 2019, no valor de 5.540.307 Euros.

O orçamento de Estado para 2020 entrou em vigor em 01 de Abril de 2020. A ERT dispôs de um orçamento aprovado para o desenvolvimento das suas atividades que totalizou 6.087.271,00.

A variação entre o orçamento inicial e o orçamento corrigido resultou do efeito agregado da integração do saldo de gerência do ano anterior, no montante de 747.202,49 de Euros.

## 8.1 ORÇAMENTO INICIAL, FINAL E EXECUTADO

Em matéria de execução orçamental, resumidamente, regista-se que:

A taxa dos compromissos assumidos face às dotações corrigidas do Orçamento de 2020 da ERT, foi de 56%, sendo a execução da receita de 56% e a execução da despesa de 56%.

Em termos absolutos os valores são os seguintes:

- Receita liquidada: 3.420.756,37€
- Receita cobrada: 3.383.100,69€
- Despesa paga: 3.383.100,42€

Designação	Orçamento Transitório 2019	Orçamento 2020	Orçamento	Execução 2020	
	Duodécimos	Inicial	Final	Valor	
Receitas	6.289.609,00	6.087.271,00	6.087.271,00	3.383.100,69	0,56
Despesas	5.540.307,00	6.087.271,00	6.087.271,00	3.383.100,42	0,56
Compromissos assumidos			3.404.962,41		0,56

	FONTES DE FINANCIAMENTO		
	RECETA PRÓPRIA	U E	TOTAL
Despesa primária	2.753.468,33	578.349,51	3.331.817,84
Saldo corrente	187.377,66	5.500,00	192.877,66
Saldo capital	-136.094,81	-5.500,00	-141.594,81
Saldo primário	51.282,85		51.282,85
Receita total (1)+(2)+(3)	3.551.953,67	578.349,51	4.130.303,18
Despesa total (5)+(6)	2.804.750,91	578.349,51	3.383.100,42

Despesa primária/Despesa total	98,48%
Despesa c/pessoal/Despesa primária	24,90%
Despesa c/pessoal/Despesa total	24,52%

Apurou-se um saldo primário positivo, no valor de 51.582,85€.

*[Handwritten signatures and initials in blue ink]*

## COMPARAÇÃO ENTRE O ORÇAMENTO INICIAL, FINAL E EXECUTADO

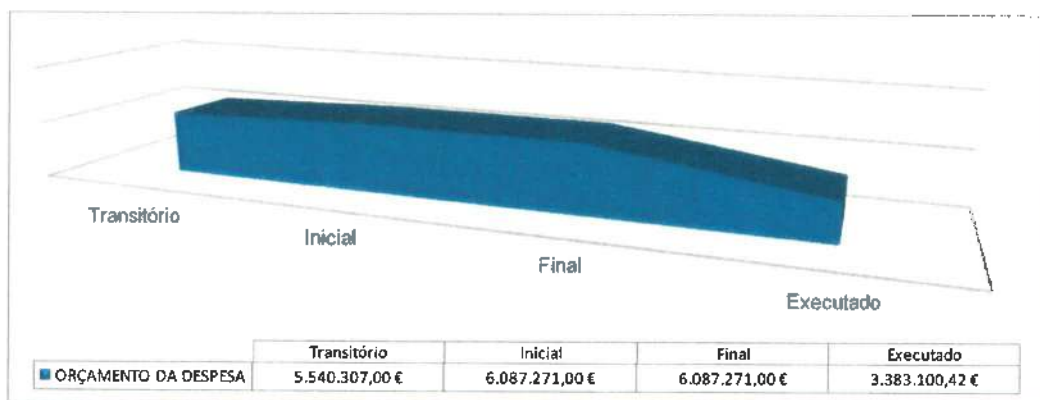

O saldo para a gerência seguinte assume-se em cerca de 752 mil euros.

Podemos dizer que a nível orçamental, o saldo apresenta-se a igual ao do ano de 2019, apresentando um acréscimo de 0,27€. Ao nível de operações de tesouraria, verifica-se um decréscimo, percentualmente de 30,81% e em termos absolutos um valor de 2.226 €.

	2020	2019	VARIACÃO
SALDO DA GERÊNCIA			
- Orçamental	747.202,76	747.202,49	0,00%
- Operações de tesouraria	5.000,00	7.226,00	-30,81%
<b>TOTAL</b>	<b>752.202,76</b>	<b>754.428,49</b>	



## 8.2 DÍVIDAS A RECEBER E ENDIVIDAMENTO

### RECEITAS POR COBRAR

O valor das receitas por cobrar no final de 2020 ascende a 15.125,67€.

### COMPROMISSOS POR PAGAR

#### COMPROMISSOS POR PAGAR DO ANO

À mesma data os compromissos por pagar perfazem o valor de 21.861,99€.

#### COMPROMISSOS POR PAGAR EM ANOS FUTUROS

Apresentam-se de seguida os compromissos futuros:

	2021	2022	2023	2024	EXERCÍCIOS FUTUROS
	98,66%	0,65%	0,78%	0,00%	0,00%
Despesas com o pessoal					
Aquisição de bens e serviços	243 853,48	1 610,15	1 940,63		
Juros e outros encargos					
Transferências correntes					
Subsídios					
Outras despesas correntes					
Aquisição de bens de capital					
Transferências de capital					
Ativos financeiros					
Passivos financeiros					
Outras despesas capital					
<b>TOTAL 31/12/2020</b>	<b>243 853,48</b>	<b>1 610,15</b>	<b>1 940,63</b>	<b>0,00</b>	<b>0,00</b>
	<b>247 404,26</b>				

*[Handwritten signatures and initials in blue ink]*

## COMPROMISSOS PLURIANUAIS

Já quanto aos compromissos plurianuais que transitam para 2021, os mesmos ascendem aos valores que de seguida se apresentam e que constam do quadro seguinte:

- Para o ano de 2021, estão registados 150.110,43€;
- Para o ano de 2022, estão registados 20.133,02€;
- Para o ano de 2023, estão registados 6.008,15€.

Descrição do compromisso	Entidade		Data de assunção do compromisso	Montante global assumido	Visto do TC		Fonte de financiamento	Projeção do dispêndio futuro anual com o compromisso assumido		
	Denominação	NIPC			N.º registo	Data		N+1	N+2	N+3
direto nº 17/2019 com convite a vários interessados para Aluguer de 4 sistemas integrados de Cópia / Impressão / Digitalização, pelo prazo	Copisita, Representações, Lda	502852577	19/07/2019	21 332,33	N.A.	N.A.	310 - Transferências de RG entre organismos	7 110,78 €	4 147,95 €	
Procedimento por Ajuste Direto nº 18/2019 com Convite a Um Interessado para a aquisição de uma solução de comunicações e fibra, pelo prazo de 36 meses.	MEO - Serviços de Comunicações e Multimédia, S.A	504615947	04/07/2019	23 812,80	N.A.	N.A.	310 - Transferências de RG entre organismos	7 937,60 €	3 068,60 €	
Procedimento por Con. Púb. nº 4/2020 para aquisição de serviços de criatividade, desenvolvimento produção e gestão da campanha de marketing operacional do Turismo do Alentejo e Ribatejo para 2020/2021	Timecapsule Unipessoal, Lda	510274528	20/04/2020	157,583,00	N.A.	N.A.	350 - Transferências de RG afetadas a projetos cofinanciados entre organismos	11 817,22 €		
							415 - FEDER - ALENTEJO 2020	88 064,28 €		
Procedimento por Consulta Prévia nº 7/2020 com Convite a Vários Interessados para a Aquisição de Serviços de Limpeza nas instalações da Turismo do Alentejo (Procedimento por lotes)	Filipe José Genzito Valério	238832930	18/03/2020	36 048,84	N.A.	N.A.	319 - Transferências de RG entre organismos	12 016,27 €	12 016,27 €	6 008,15 €
Procedimento por Ajuste direto nº 10/2020 com convite a um interessado para o aluguer de espaço destinado ao amezamento de stand promocional da Bolsa de Turismo de Lisboa	Bees, Bending, Events, Exhibitions	515609889	20/05/2020	14 852,25	N.A.	N.A.	311 - R3 não afecta a projectos cofinanciados	2 583,00 €		
Procedimento por Ajuste Direto nº 18/2020 para Produção de Conteúdos Audiovisuais de promoção turística do Ribatejo.	FCP Média, S.A.	509817025	20/09/2020	24 130,00	N.A.	N.A.	350 - Transferências de RG afetadas a projetos cofinanciados entre organismos	1 800,75 €		
							415 - FEDER - ALENTEJO 2020	10 255,25 €		
Procedimento por Ajuste Direto nº 19/2020 para a Aquisição de Serviços de Comunicação, Assessoria de Imprensa e Relações Públicas	Arreal de Palavras, Unipessoal Lda	515983543	20/08/2020	20 664,00	N.A.	N.A.	311 - R3 não afecta a projectos cofinanciados	15 498,00 €		
Procedimento por Consulta Prévia nº 3/2020 para divulgação das atividades da Turismo do Alentejo durante os anos 2020 / 2021	Piçarra Distribuição de Jornais, Lda	506754413	17/01/2020	27 060,00	N.A.	N.A.	311 - R3 não afecta a projectos cofinanciados	14 118,28 €		
								<b>150 110,43</b>	<b>20 133,02</b>	<b>6 008,15</b>

Sede: Rua dos Infantes, nº 12 – Apartado 335 – 7800 – 495 BEJA

### 8.3 FINANCIAMENTOS BANCÁRIOS – CUSTOS DOS EMPRÉSTIMOS OBTIDOS

A ERT, deu cumprimento a todas as suas obrigações e liquidou todo o serviço de dívida contratado. Não se assumiram novos financiamentos, pelo que a dívida se apresenta integralmente cumprida.

A recuperação do serviço de dívida é demonstrada no quadro abaixo:

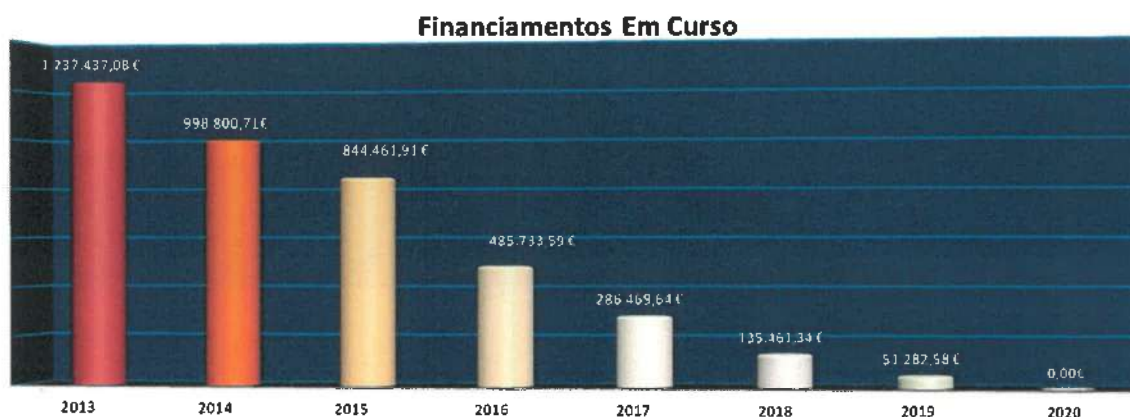

### 8.4 PRINCÍPIO DE UNIDADE DE TESOURARIA DO ESTADO

Nos termos do disposto no artigo 4.º e no n.º 2, do artigo 30.º da Lei n.º 33/2013, de 16 de maio, esta Entidade está vinculada ao cumprimento dos princípios e às regras da unidade de tesouraria do Estado.

Nessa medida, a ERT, efetuou a totalidade das suas movimentações financeiras e disponibilidades junto da IGCP-Agência de Gestão da Tesouraria e da Dívida Pública, E.P.E., com exceção das operações de financiamento, para o que obteve despacho de autorização da exceção, a qual foi concedida por Sua Excelência o Secretário de Estado Adjunto, do Tesouro e das Finanças, em 11 de julho de 2017 (Despacho nº 661/17-SEATF), sendo que esta carece de renovação anual, se for necessária.

### 8.5 PAGAMENTOS EM ATRASO

O princípio fundamental da LCPA, e constante do artigo 7.º da lei, é que "A execução orçamental não pode conduzir, em qualquer momento, a um aumento dos pagamentos em atraso", e para efeitos do disposto no referido artigo no final de cada mês os pagamentos em atraso não podem ser superiores aos verificados no final do mês anterior (artigo 14.º, do Decreto-Lei n.º 127/2012, de 21 de junho).

Desta forma, à data de 31 de dezembro de 2020, não existiam pagamento em atraso desta Entidade.

### 9. OBRIGAÇÕES FISCAIS

A Comissão Executiva declara que a situação perante a Segurança Social e outras Entidades, bem como à Autoridade Tributária e Aduaneira se encontra regularizada, pelo que não existe qualquer dívida vencida.

### 10. PROPOSTA DE APROVAÇÃO DAS CONTAS E DA APLICAÇÃO DOS RESULTADOS

É convicção da Comissão Executiva que os documentos de prestação de contas, compostos pelo Relatório de Atividades e Contas do exercício de 2020, foram elaboradas de acordo com o SNC-AP e instruções da CNC, da UniLEO e do Tribunal de Contas, refletem de forma verdadeira e apropriada, nos aspetos materialmente relevantes, o resultado das operações da ERT, bem como a sua posição e desempenho financeiro e fluxos de caixa.

Pelo referido, e tendo em conta que no exercício findo em 31 de dezembro de 2020 se apurou um Resultado líquido positivo, no montante de 339.448,11€, a Comissão Executiva propõe:

0. Que seja aprovado, o Relatório de Gestão de 2020 da Entidade Regional de Turismo do Alentejo e Ribatejo e respetivas Demonstrações Financeiras, em reunião a realizar a 27 de abril de 2021.
1. Que a totalidade do “Resultado líquido do período” seja transferido para “Resultados transitados”.



### 11. FACTOS OCORRIDOS APÓS O TERMO DO EXERCÍCIO

A pandemia da COVID-19 teve, está a ter, e continuará a ter nos próximos meses, um impacto profundo na atividade económica mundial e nacional. E, esse impacto existiu, existe e continuará a existir, no setor do Turismo, onde operamos, deslocando os seus efeitos para a ERT.

É hoje evidente que esta pandemia impacta todos os negócios de forma não homogénea, variando em função das medidas impostas e da resiliência de cada setor.

No primeiro semestre de 2021, deverão manter-se as medidas de restrição que incidam sobre a matéria da circulação na via pública, regulando a prossecução de tarefas e funções essenciais à sobrevivência, as deslocações por motivos de saúde, o funcionamento da sociedade em geral, bem como o exercício de funções profissionais a partir do domicílio.

A prioridade do Governo tem sido prevenir a doença, conter a economia, salvar vidas e assegurar as cadeias de abastecimento fundamentais de bens e serviços essenciais e assim deverá manter-se, ao longo de 2021.

A incerteza sobre o desenvolvimento da pandemia continua muito elevada, sendo ainda cedo para identificar, analisar e, sobretudo, prever ou sequer perspetivar as consequências que esta pandemia à escala mundial e sem precedentes, trará para a economia global e, muito especificamente, para a vida das empresas, em especial as empresas que exercem atividade no setor do turismo.

## 12.DEMONSTRAÇÕES FINANCEIRAS

### i. BALANÇO

RUBRICAS	Notas	Datas	
		31.12.2020	31.12.2019
<b>ATIVO</b>			
<b>Ativo não corrente</b>			
Ativos fixos tangíveis	5.1	1.074.762,88	1.094.454,52
Investimentos financeiros	18.2	21.476,80	21.476,80
		1.096.239,68	1.115.931,32
<b>Ativo corrente</b>			
Devedores por transferências e subsídios não reembolsáveis	18.2	668.548,67	244.007,92
Cientes, contribuintes e utentes	18.2		
Outros contas a receber	18.2	129.970,25	306.158,60
Estado e outros entes públicos	18.2	22.995,15	
Diferimentos	18.2	6.844,36	5.428,94
Outros ativos financeiros	18.2	600,00	600,00
Caixa e depósitos	1.2 e)	752.202,76	754.428,49
		1.581.161,19	1.310.623,95
<b>Total do Ativo</b>		<b>2.677.400,87</b>	<b>2.426.555,27</b>
<b>PATRIMÓNIO LÍQUIDO</b>			
Património/Capital		2.672.540,46	2.672.540,46
Reservas		478.262,94	478.262,94
Resultados transitados		(988.458,61)	(1.113.723,00)
Outras variações no património líquido		40.884,55	40.884,55
<b>Resultado líquido do período</b>		339.448,11	161.366,47
<b>Total do Património líquido</b>		<b>2.542.677,45</b>	<b>2.239.331,42</b>
<b>PASSIVO</b>			
<b>Passivo corrente</b>			
Fornecedores	18.2		2.109,04
Estado e outros entes públicos	18.2		5.259,97
Financiamentos obtidos	18.2		51.282,58
Outras contas a pagar	18.2	115.973,42	109.822,26
Diferimentos	18.2	18.750,00	18.750,00
		134.723,42	187.223,85
<b>Total do Passivo</b>		<b>134.723,42</b>	<b>187.223,85</b>
<b>Total do Património líquido e Passivo</b>		<b>2.677.400,87</b>	<b>2.426.555,27</b>

## ii. DEMONSTRAÇÃO DOS RESULTADOS POR NATUREZAS

RENDIMENTOS E GASTOS	NOTAS	Períodos	
		2020	2019
Prestações de serviços e concessões	13	2.611,00	3.123,00
Transferências e subsídios correntes obtidos	14	3.588.972,71	4.624.661,26
Forneçimentos e serviços externos	OD a) b)	(1.905.892,78)	(3.570.687,94)
Gastos com o pessoal	OD a) c)	(787.401,90)	(754.397,77)
Transferências e subsídios concedidos	OD a)	(564.768,18)	(146.335,29)
Outros rendimentos e ganhos	13	62.690,54	89.340,95
Outros gastos e perdas	OD a)	(2.854,92)	(31.306,70)
<b>Resultado antes de depreciações, gastos de financiamento e impostos</b>		393.356,47	214.397,51
Gastos/reversões de depreciação e de amortização	OD a)	(53.457,57)	(52.431,52)
<b>Resultado operacional (antes de gastos de financiamento e impostos)</b>		339.898,90	161.965,99
Juros e gastos similares suportados	OD a)	(450,79)	(599,52)
<b>Resultado antes de impostos</b>		339.448,11	161.366,47
<b>Resultado líquido do período</b>		<b>339.448,11</b>	<b>161.366,47</b>

## iii. DEMONSTRAÇÃO DAS ALTERAÇÕES DO PATRIMÓNIO LÍQUIDO

DESCRIÇÃO		Património líquido atribuído aos detentores do património líquido						Total do Património líquido
		Património realizado	Reservas legais	Outras reservas	Resultados transitados	Outras variações no Património líquido	Resultado líquido do período	
POSICÃO NO INÍCIO DO PERÍODO 2020	1	2.672.540,46	182.679,84	315.583,10	(1.113.723,00)	40.884,55	161.366,47	2.239.331,42
ALTERAÇÕES NO PERÍODO								
Outras alterações reconhecidas no património líquido				125.264,39		(161.366,47)	(36.102,08)	(36.102,08)
RESULTADO LÍQUIDO DO PERÍODO	2				125.264,39	(161.366,47)	(36.102,08)	(36.102,08)
RESULTADO INTEGRAL	3					339.448,11	339.448,11	339.448,11
OPERAÇÕES COM DETENTORES DE CAPITAL NO PERÍODO	4+2+3							
POSICÃO NO FIM DO PERÍODO 2020	5	2.672.540,46	182.679,84	315.583,10	(888.458,61)	40.884,55	339.448,11	2.542.677,45

Sede: Rua dos Infantes, nº 12 – Apartado 335 – 7800 – 495 BEJA

Pessoa Coletiva Pública

Contribuinte nº 508 817 897

iv. DEMONSTRAÇÃO DOS FLUXOS DE CAIXA

RUBRICAS	NOTAS	Periodos	
		2020	2019
<b>Caixa das atividades operacionais</b>			
Recebimentos de clientes		4.171,48	3.323,00
Recebimentos de transferências e subsídios correntes		3.310.061,58	4.677.490,99
Pagamentos a fornecedores		(1.786.963,04)	(3.662.254,33)
Pagamentos ao pessoal		(818.761,52)	(815.589,67)
Pagamentos de transferências e subsídios		(558.268,18)	(145.835,29)
<b>Caixa gerada pelas operações</b>		<b>150.240,32</b>	<b>57.134,70</b>
Outros recebimentos/pagamentos		40.411,34	113.520,45
<b>Fluxos de caixa das atividades operacionais</b>		<b>190.651,66</b>	<b>170.655,15</b>
<b>Caixa das atividades de investimento</b>			
<b>Pagamentos respeitantes a:</b>			
Ativos fixos tangíveis		(141.594,81)	(84.101,70)
<b>Fluxos de caixa das atividades de investimento</b>		<b>(141.594,81)</b>	<b>(84.101,70)</b>
<b>Caixa das atividades de financiamento</b>			
<b>Pagamentos respeitantes a:</b>			
Financiamentos obtidos		(51.282,58)	(84.178,76)
Juros e gastos similares			(146,26)
<b>Fluxos de caixa das atividades de financiamento</b>		<b>(51.282,58)</b>	<b>(84.325,02)</b>
<b>Variação de caixa e seus equivalentes</b>	1.2 e)	<b>(2.225,73)</b>	<b>2.228,43</b>
<b>Caixa e seus equivalentes no início do período</b>	1.2 e)	<b>754.428,49</b>	<b>752.200,06</b>
<b>Caixa e seus equivalentes no fim do período</b>	1.2 e)	<b>752.202,76</b>	<b>754.428,49</b>



v. ANEXO ÀS DEMONSTRAÇÕES FINANCEIRAS

**ANEXO ÀS DEMONSTRAÇÕES FINANCEIRAS DE 2019**

**1. IDENTIFICAÇÃO DA ENTIDADE, PERÍODO DE RELATO E REFERENCIAL CONTABILÍSTICO**

**1.1. IDENTIFICAÇÃO DA ENTIDADE E PERÍODO DE RELATO**

**ENTIDADE:** TURISMO DO ALENTEJO – ERT

**SEDE:** Rua dos Infantes, Nº 12 – Apartado 335 – 7800 – 495 – BEJA

**N.º CONTRIBUINTE:** 508 817 897

**TELEFONE:** 284 313 540

**FAX:** 284 313 550

**EMAIL:** [geral@turismodoalentejo-ert.pt](mailto:geral@turismodoalentejo-ert.pt)

**REGIME FINANCEIRO:** Autonomia Administrativa e Financeira

**Legislação – constituição e outras referências**

**HISTORIAL DE ENQUADRAMENTO**

De acordo com o disposto no art.º 24º, do Decreto-Lei nº 67/2008, de 10 de abril, foi constituída a Comissão Instaladora da Área Regional de Turismo do Alentejo à data de 1 de julho de 2008.

Esta Comissão cessou funções em 26/11/2008, após eleições, tendo a Turismo do Alentejo, E.R.T., iniciado a sua atividade em 27/11/2008, subordinada aos seus Estatutos, anexos à Portaria nº 1038/2008, de 15/09/2008, conforme publicação no Diário da República nº 178, I Série, daquela data.

As alterações aos estatutos ocorreram conforme segue:

**1ª Alteração**

Por publicação no Diário da República nº 40, II Série, de 26/02/2009, foram os referidos estatutos alterados e publicados na íntegra, conforme Deliberação nº 572/2009, do Presidente da Assembleia-Geral da Turismo do Alentejo – ERT.

---

**Sede:** Rua dos Infantes, nº 12 – Apartado 335 – 7800 – 495 BEJA

Pessoa Coletiva Pública

Contribuinte nº 508 817 897

## 2ª Alteração

Por publicação no Diário da República nº 4, II Série, de 07/01/2010, foram os referidos estatutos alterados e publicados na íntegra, conforme Deliberação nº 35/2010, do Presidente da Assembleia-Geral da Turismo do Alentejo – ERT.

O ano de 2013 caracterizou-se pela entrada em vigor da Lei nº 33/2013, de 16 de maio, a qual aprovou o novo regime jurídico das entidades regionais de turismo de Portugal, a sua delimitação e características, bem como o regime jurídico da organização e funcionamento das referidas entidades, revogando o Decreto-Lei nº 67/2008, de 10 de abril.

É neste novo enquadramento jurídico que a Turismo do Alentejo, ERT exerceu a sua atividade, tendo na oportunidade procedido à fusão por integração dos polos do Turismo do Alentejo Litoral (TAL) e do Turismo das Terras do Grande Lago Alqueva (TGLA).

Pelo Despacho nº 8864/2013, de 24 de junho, de Sua Exa. o Senhor do Secretário do Turismo, publicado no Diário da República II Série nº 129, de 8 de julho de 2013, foram homologados os Estatutos da Entidade Regional de Turismo do Alentejo.

Para além da fusão dos dois polos acima referidos, a extensão da intervenção da Turismo do Alentejo - ERT, viu-se alargada, em 2013, pela adesão à Entidade dos seguintes Concelhos: - Almeirim; - Alpiarça; - Azambuja; - Benavente; - Cartaxo; - Chamusca; - Coruche; - Golegã; - Rio Maior; - Salvaterra de Magos; e - Santarém, os quais integram a NUT III - Lezíria do Tejo.

Como consequência da entrada em vigor da Lei nº 33/2013, de 16 de maio, a Entidade Regional de Turismo do Alentejo apresentou ao Secretário de Estado do Turismo um Plano de Reestruturação, o qual viria ser validado pelo Turismo de Portugal e aceite por aquele membro do Governo a 25 de junho de 2014, conforme Despacho produzido.

Ainda no ano de 2014 e com a publicação da Circular série A n.º 1376 da DGO, as Entidades Regionais de Turismo passaram a integrar um novo conjunto de entidades públicas reclassificadas (EPR) no perímetro da Administração Central, integrando o subsetor dos Serviços e Fundos Autónomos.

Esta reclassificação remete-nos para o reporte de diversa informação à DGO de acordo com a LEO (Lei de Enquadramento Orçamental), para além de indicar a necessidade de proceder à elaboração do Plano de Atividades e Orçamento para 2017.

Face ao exposto a Turismo do Alentejo - ERT deu início ao processo, tendo cumprido com as exigências de elaboração e reporte de forma atempada.

---

Sede: Rua dos Infantes, nº 12 – Apartado 335 – 7800 – 495 BEJA

## 1.2 REFERENCIAL CONTABILISTICO E DEMONSTRAÇÕES FINANCEIRAS

### a) Referencial contabilístico

As demonstrações financeiras foram preparadas de harmonia com o Sistema de Normalização Contabilística para as Administrações Públicas (SNC-AP), aprovado pelo Decreto-lei nº 192/2015, de 11 de setembro. De referir que as notas não indicadas neste Anexo não são aplicáveis, ou significativas para a compreensão das Demonstrações Financeiras em análise.

#### Derrogações de disposições do SNC-AP

Não existiram, no decorrer do exercício, quaisquer casos excecionais que implicassem diretamente a derrogação de qualquer disposição prevista pelo SNC-AP que tenham produzido efeitos materialmente relevantes e que pudessem pôr em causa a imagem verdadeira e apropriada das demonstrações financeiras.

### b) Comparabilidade

Em 2020 os valores são inteiramente comparáveis com os de 2019.

### e) Valores de caixa e depósitos bancários

Em 31 de dezembro de 2020 e de 2019 a desagregação dos saldos de caixa e depósitos bancários era como segue:

NCRF1	CC	Meios financeiros líquidos constantes do balanço		31.12.2020		31.12.2019	
				Quantias disponíveis para uso	Totais	Quantias disponíveis para uso	Totais
§31	11	Caixa	Numerário				
§31	11		Subtotais				
§31	12	Depósitos bancários	Depósitos à ordem	752.202,76	752.202,76	754.428,49	754.428,49
§31	13		Subtotais	752.202,76	752.202,76	754.428,49	754.428,49
§31	1	Totais		752.202,76	752.202,76	754.428,49	754.428,49

Os valores apresentados englobam as operações de tesouraria.

Conforme referido no ponto 8.4 foi dado cumprimento ao Princípio de Unidade de Tesouraria do Estado.

Em 31 de dezembro de 2020 e de 2019 a desagregação dos saldos caixa e depósitos bancários é a seguinte:

CONTA PCM	NATUREZA	31/12/2020	31/12/2019
11	Caixa		
12	Depósitos à ordem		
1 211	IGCP	736 488,45	738 869,58
12111		211 978,18	6 647,28
12112		7 800,00	7 142,24
12113		514 901,44	725 080,06
12114			
12116		808,83	
1 221	CGD	16 714,31	15 558,91
12211		16 714,31	15 558,91
	TOTAL	752 202,76	754 428,49

## 2. PRINCIPAIS POLÍTICAS CONTABILÍSTICAS, ALTERAÇÕES NAS ESTIMATIVAS CONTABILÍSTICAS E ERROS

### 2.1. BASES DE MENSURAÇÃO

As Demonstrações Financeiras foram preparadas de acordo com a NCP 1— estrutura e conteúdo das demonstrações financeiras, o Código de contas e as Normas Contabilísticas e de Relato Financeiro (NCRF).

Os instrumentos legais do SNC-AP decorrem do Decreto Lei nº 195/2015, de 11 de setembro, com as consequentes alterações, merecendo referência a Estrutura Conceptual e as Normas de Contabilidade Pública (NCP's) nºs 1 a 27.

#### ➤ Apresentação apropriada e conformidade com as NCP

As presentes demonstrações financeiras apresentam de forma apropriada a posição financeira, o desempenho financeiro e os fluxos de caixa da entidade. Representam de forma fiel os efeitos das transações, outros acontecimentos e condições, de acordo com a definição e critérios de reconhecimento de ativos, passivos, rendimentos e gastos estabelecidos na estrutura concetual e nas NCP.



### ➤ Informação Comparativa

Sempre que possível, a informação comparativa foi divulgada com respeito ao período anterior para grande parte das quantias relatadas nas demonstrações financeiras.

Respeitando o Princípio da Continuidade da Entidade, as políticas contabilísticas foram adotadas de maneira consistente ao longo do tempo. Procedendo-se a alterações das políticas contabilísticas, as quantias comparativas afetadas pela reclassificação serão divulgadas, tendo em conta:

- a) A natureza da reclassificação;
- b) A quantia de cada item ou classe de itens que tenha sido reclassificada;
- c) Razão para a reclassificação.

### ➤ Consistência de Apresentação

As Demonstrações Financeiras estão consistentes de um período para o outro, quer a nível da apresentação, quer dos movimentos contabilísticos que lhes dão origem, exceto quando ocorrem alterações significativas na natureza que, nesse caso, estão devidamente identificadas e justificadas neste Anexo. Desta forma é proporcionada informação fiável e mais relevante para os utentes.

### ➤ Materialidade e Agregação

A relevância da informação é afetada pela sua natureza e materialidade. Cada classe material de itens semelhantes é apresentada separadamente nas demonstrações financeiras. Os itens de natureza ou função dissimilares serão apresentados separadamente, a menos que sejam imateriais.

### ➤ Compensação

Devido à importância dos ativos e passivos serem relatados separadamente, assim como os gastos e os rendimentos, estes não foram sujeitos a compensações, exceto os que forem exigidos por uma NCP.

### ➤ Continuidade

Com base na informação disponível e as expectativas futuras, a Turismo do Alentejo, E.R.T., continuará a operar no futuro previsível, assumindo que não há a intenção nem a necessidade, de liquidar ou de reduzir consideravelmente o nível das suas operações.

➤ **Juízos de valor críticos e principais fontes de incerteza associadas a estimativas**

Na preparação das demonstrações financeiras anexas foram efetuados juízos de valor e estimativas e utilizados diversos pressupostos que afetam as quantias relatadas de ativos e passivos, assim como as quantias relatadas de rendimentos e gastos do período.

➤ **Moeda de apresentação**

As demonstrações financeiras estão apresentadas em Euro, constituindo esta a moeda funcional de apresentação.

## 2.2. Principais políticas contabilísticas

As principais bases de reconhecimento e mensuração utilizadas foram as seguintes:

a) **Ativos Fixos Tangíveis**

Os ativos fixos tangíveis adquiridos encontram-se registados ao seu custo de aquisição de acordo com os princípios contabilísticos geralmente aceites, deduzido das depreciações acumuladas.

As depreciações são calculadas, após a data em que os bens estejam disponíveis para serem utilizados, pelo método da linha reta, em conformidade com o período de vida útil estimado para cada grupo e bens.

As vidas úteis e método de amortização dos vários bens são revistos anualmente. O efeito de alguma alteração a estas estimativas será reconhecido prospectivamente na demonstração dos resultados.

As despesas de conservação e reparação que não aumentem a vida útil dos ativos, nem resultem em benfeitorias ou melhorias significativas nos elementos dos ativos fixos tangíveis foram registadas como gastos do exercício em que ocorrem.

Caso existam ativos fixos tangíveis em curso, os mesmos representam ativos que ainda não se encontram em condições necessárias ao seu funcionamento/utilização. Estes ativos fixos tangíveis passarão a se depreciados a partir do momento em que os ativos subjacentes estejam disponíveis para uso e nas condições necessárias para operar de acordo com o pretendido pela gestão.

O desreconhecimento dos ativos fixos tangíveis, resultantes da venda ou abate são determinados pela diferença entre o preço de venda e o valor líquido contabilístico na data de alienação ou abate, sendo registados na demonstração dos resultados nas rubricas «Outros rendimentos e ganhos» ou «Outros gastos e perdas».

## **b) Ativos Intangíveis**

Não existem ativos intangíveis.

Todavia a política contabilista adotada traduz-se no seguinte referencial.

Os ativos intangíveis adquiridos após a data de entrada em vigor no SNC-AP, serão registados ao custo de aquisição (justo valor na data de aquisição), deduzidos das amortizações acumuladas e imparidades.

## **c) Imparidades de ativos fixos tangíveis e intangíveis**

Em cada data de relato é efetuada uma revisão das quantias escrituradas dos ativos fixos tangíveis da Turismo do Alentejo, E.R.T. com vista a determinar se existe algum indicador de que os mesmos possam estar em imparidade. Se existir algum indicador, é estimada a quantia recuperável dos respetivos ativos (ou da unidade geradora de caixa) a fim de determinar a extensão da perda por imparidade (se for o caso).

## **d) Investimentos Financeiros**

Os investimentos financeiros noutras empresas, onde a entidade não exerce qualquer influência sobre as políticas e decisões financeiras e operacionais são registados pelo método do custo, ajustados de quantias não recuperáveis.

## **e) Rédito e regime do acréscimo**

Nos rendimentos de transações com contraprestação, o rédito compreende o justo valor da contraprestação recebida ou a receber pelas vendas e prestações de serviços decorrentes da atividade normal da Entidade, na data da prestação dos serviços ou se periódicos, no fim do período a que dizem respeito.

Nos rendimentos de transações sem contraprestação, o rédito é reconhecido quando os acontecimentos ocorrem, sendo mensurados ao justo valor à data de aquisição.

Observou-se o disposto nas NCP 13 e 14, dado que o rédito só foi reconhecido por ter sido razoavelmente mensurável, e seja provável que se obtenham benefícios económicos futuros e todas as contingências relativas tenham sido substancialmente resolvidas.

## f) Instrumentos financeiros

Os instrumentos encontram-se valorizados de acordo com os seguintes critérios:

- **Cientes e outras dívidas de terceiros**

As contas "clientes" e "outras contas a receber" estão reconhecidas pelo seu valor nominal diminuído de eventuais perdas por imparidades, para que as mesmas reflitam o seu valor realizável líquido.

Os valores refletidos no Balanço a título de Clientes e Outros Valores a Receber, respeitam a saldos por receber de prestações de serviços, vendas e apoios contratuais acordados, para além de contratos de financiamento homologados já em execução (para os quais foi solicitado pedidos de pagamento) ou a aguardar o seu início ou execução.

- **Fornecedores e outras dívidas a terceiros**

As contas a pagar a fornecedores e outros terceiros, que não vencem juros, são registadas pelo seu valor nominal, que é equivalente ao seu justo valor.

- **Financiamentos bancários (empréstimos)**

Os financiamentos são registados no passivo pelo custo. Os financiamentos são classificados como passivo corrente, a não ser que a Entidade tenha o direito incondicional para diferir a liquidação do passivo por mais 12 meses após a data de relato, caso em que serão incluídos em passivos não correntes pelas quantias que se vencem para além deste prazo.

- **Periodizações**

As transações são contabilisticamente reconhecidas quando são geradas, independentemente do momento em que são recebidas ou pagas. As diferenças entre os montantes recebidos e pagos e os correspondentes rendimentos e gastos são registados nas rubricas «Outras contas a receber e a pagar» e «Diferimentos».

- **Caixa e depósitos bancários**

Os montantes incluídos na rubrica caixa e seus equivalentes, correspondem aos valores em caixa e depósitos.



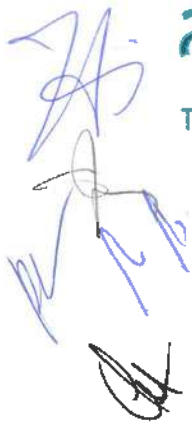

- **Provisões**

A Entidade analisa com regularidade os eventos passados em situação de risco e que venham a gerar obrigações futuras. Embora com subjetividade inerente à determinação da probabilidade e montante de recursos necessários para cumprimento destas obrigações futuras, o Órgão de Gestão procura sustentar as suas expectativas de perdas num ambiente de prudência.

As provisões são revistas na data de relato e são ajustadas de modo a refletirem a melhor estimativa nessa data, não tendo sido constituída nenhuma provisão no exercício.

## **2.4. PRINCIPAIS PRESSUPOSTOS RELATIVOS AO FUTURO**

As demonstrações financeiras anexas foram preparadas no pressuposto da continuidade das operações, a partir dos livros e registos contabilísticos da Entidade, mantidos de acordo com princípios contabilísticos geralmente aceites em Portugal.

Os eventos ocorridos após a data do balanço que afetem o valor dos ativos e passivos existentes a datam do balanço só considerados na preparação das demonstrações financeiras do período. Esses eventos, se significativos, são divulgados no presente anexo as demonstrações financeiras.

Não existem eventos subsequentes suscetíveis de divulgação, para além da referência, em especial, neste exercício, da doença COVID – 19.

## **5. ATIVOS FIXOS TANGÍVEIS**

### **5.1. ATIVOS FIXOS TANGÍVEIS RECONHECIDOS NAS DEMONSTRACÕES FINANCEIRAS**

#### **a) Bases de mensuração**

Os ativos fixos tangíveis adquiridos encontram-se registados ao seu custo de aquisição de acordo com os princípios contabilísticos geralmente aceites até aquela data, deduzido das depreciações.

#### **b) Método de depreciação usado**

As depreciações dos ativos fixos tangíveis são calculadas, após a data em que os bens se encontrem disponíveis para utilização, pelo método da linha reta, em conformidade com o período de vida útil máximo constante no Classificador Complementar 2 — cadastro e vidas úteis dos ativos fixos tangíveis, intangíveis e propriedades de investimento, do SNC-AP (CC2).

*Handwritten signatures and initials in blue ink.*

As despesas de conservação reparação que não aumentem a vida útil dos ativos nem resultem em benfeitorias ou melhorias significativas nos elementos dos ativos tangíveis foram registadas como gastos do período.

Durante o período findo a 31 de dezembro de 2020 e 31 de dezembro de 2019, o movimento ocorrido na quantia escriturada dos Ativos fixos tangíveis, bem como nas respetivas depreciações acumuladas, foi o seguinte:

Ativos fixos tangíveis		Infraestruturas	Outros bens de domínio público	Terrenos	Edifícios	Equipamento básico	Equipamento de transporte	Equipamento administrativo	Outros ativos fixos tangíveis	Totais
Em 01.01.2019	Quantias brutas escrituradas	708.165,17	53.888,27	227.950,83	971.117,71	77.385,53	144.417,23	213.729,61	2.877.660,46	5.276.316,60
	Depreciações e perdas por imparidade acumuladas	500.277,13			470.183,42	76.188,85	88.074,98	199.792,83	2.877.015,25	4.211.530,28
	Quantias líquidas escrituradas	207.888,04	53.888,27	227.950,83	500.934,29	1.196,68	56.342,25	13.936,78	845,20	1.062.784,34
Adições								83.974,33		83.974,33
Alienações, sinistros e abates										
Em 31.12.2019 31.12.2020	Quantias brutas escrituradas	708.165,17	53.888,27	227.950,83	971.117,71	77.385,53	144.417,23	297.700,94	2.877.660,46	5.358.208,93
	Depreciações e perdas por imparidade acumuladas	501.881,99			481.489,33	76.691,45	97.485,37	228.686,76	2.877.497,51	4.263.834,41
	Quantias líquidas escrituradas	206.283,18	53.888,27	227.950,83	489.628,38	794,08	46.931,86	69.014,18	102,94	1.094.454,52
Adições					777,58		15.375,00	17.613,35		33.765,93
Em 31.12.2020	Quantias brutas escrituradas	708.165,17	53.888,27	227.950,83	971.895,29	77.385,53	159.792,23	315.317,29	2.877.660,46	5.392.854,88
	Depreciações e perdas por imparidade acumuladas	503.488,85			492.970,76	76.996,23	109.930,73	288.246,86	2.877.860,45	4.317.281,88
	Quantias líquidas escrituradas	204.676,32	53.888,27	227.950,83	478.924,53	389,30	49.861,50	59.070,33		1.074.762,88

### c) Vida útil ou taxas de depreciação

Existem Fichas de Cadastro atualizadas à data de relato, onde consta, para cada elemento aplicável do ativo fixo tangível, entre outra informação, a respetiva vida útil ou taxa de depreciação, bem como a respetiva quantia escriturada líquida.

As taxas de depreciação utilizadas correspondem aos seguintes períodos de vida útil estimada:

AFT	Terrenos e recursos naturais	Edifícios e Outras Construções	Equipamento básico	Equipamento de transporte	Equipamento Administrativo	Outros ativos fixos tangíveis
Taxas de depreciação	5%	5,00%	entre 5% e 20%	25,00%	12,50%	entre 2% e 25%
Métodos de depreciação	linha reta	linha reta	linha reta	linha reta	linha reta	linha reta

**d) Ativos fixos tangíveis - variação das depreciações e perdas por imparidades acumuladas**

Durante os exercícios findos em 31 de dezembro de 2020 e de 2019, a quantia escriturada dos ativos fixos tangíveis, no que respeita às respetivas depreciações acumuladas e perdas por imparidade acumuladas, foi a seguinte:

ATIVOS FIXOS TANGÍVEL	Saldo Inicial	Reforço	Saldo Final
<b>De Bens de domínio público:</b>			
Infraestruturas	501.881,99	1604,86	503.486,85
Outros bens de domínio público	53.888,27		53.888,27
	<b>555.770,26</b>	<b>1.604,86</b>	<b>557.375,12</b>
<b>De Outros ativos fixos:</b>			
Edifícios e outras construções	427.611,06	11.471,43	439.082,49
Equipamento básico	76.591,45	404,78	76.996,23
Equipamento de transporte	97.465,37	12.465,36	109.930,73
Equipamento administrativo	228.898,76	27.348,20	256.246,96
Outros ativos fixos tangíveis	2.877.497,51	162,94	2.877.660,45
	<b>3.708.064,15</b>	<b>51.852,71</b>	<b>3.759.916,86</b>
<b>TOTAL</b>	<b>4.263.834,41</b>	<b>51.852,71</b>	<b>4.317.291,98</b>

**i) Ativos fixos tangíveis — adições e diminuições**

Durante os exercícios findos em 31 de dezembro de 2020 e de 2019, ocorreram as seguintes adições e diminuições:

ATIVOS FIXOS TANGÍVEL	Saldo Inicial	Aumentos	Saldo Final
<b>De Bens de domínio público:</b>			
Infraestruturas	708.165,17		708.165,17
Outros bens de domínio público	53.888,27		53.888,27
	<b>762.053,44</b>	<b>-</b>	<b>762.053,44</b>
<b>De Outros ativos fixos:</b>			
Terrenos e recursos naturais	227.950,63		227.950,63
Edifícios e outras construções	971.117,71	777,58	971.895,29
Equipamento básico	77.385,53		77.385,53
Equipamento de transporte	144.417,23	15.375,00	159.792,23
Equipamento administrativo	297.703,94	17.613,35	315.317,29
Outros ativos fixos tangíveis	2.877.660,45		2.877.660,45
	<b>4.596.235,49</b>	<b>33.765,93</b>	<b>4.630.001,42</b>
<b>TOTAL</b>	<b>5.358.288,93</b>	<b>33.765,93</b>	<b>5.392.054,86</b>

## 7. CUSTOS DE EMPRÉSTIMOS OBTIDOS

A política contabilística adotada, assenta na não capitalização dos custos de empréstimos obtidos, já que os mesmos, não se encontram associados a ativos não correntes. Encontram-se sujeitos à periodização dos gastos imputados ao exercício.

Durante o ano de 2020, não existiram encargos com os empréstimos obtidos.

## 13. RENDIMENTOS DE TRANSAÇÕES COM CONTRAPRESTAÇÃO

### a) Políticas contabilísticas e métodos adotados

PRESTAÇÕES DE SERVIÇOS — O rendimento é reconhecido na demonstração de resultados com referência a fase de acabamento da prestação de serviços à data do balanço.

### b) Quantia de cada categoria de Rendimentos

As prestações de serviços, efetuadas nos exercícios findos em 31 de dezembro de 2020 e de 2019, têm a seguinte decomposição:

Quantias dos réditos reconhecidas no período	31.12.2020		31.12.2019	
	Réditos reconhecidos no período	Proporção face ao total dos réditos reconhecidos no período	Réditos reconhecidos no período	Proporção face ao total dos réditos reconhecidos no período
Prestações de Serviços	2.611,00	4,00%	3.123,00	3,38%
Outros Rendimentos	62.690,54	96,00%	89.340,95	96,62%
<b>Totais</b>	<b>66.301,54</b>	<b>100,00%</b>	<b>92.463,95</b>	<b>100,00%</b>

## 14. RENDIMENTO DE TRANSAÇÕES SEM CONTRAPRESTAÇÃO

### 14.1. DIVULGAÇÃO DAS CLASSES DE RENDIMENTOS SEM CONTRAPRESTAÇÃO

Os rendimentos provenientes de transações sem contraprestação recebidos nos exercícios findos em 31 de dezembro de 2020 e de 2019, tem a seguinte decomposição na demonstração de resultados:

Quantias dos réditos reconhecidas no período	31.12.2020		31.12.2019	
	Réditos reconhecidos no período	Proporção face ao total dos réditos reconhecidos no período	Réditos reconhecidos no período	Proporção face ao total dos réditos reconhecidos no período
Transferências e subsídios correntes obtidos	3.588.972,71	100,00%	4.624.661,26	100,00%
<b>Totais</b>	<b>3.588.972,71</b>	<b>100,00%</b>	<b>4.624.661,26</b>	<b>100,00%</b>



O maior rendimento obtido por parte da Turismo do Alentejo, E.R.T., continua a ser as transferências obtidas, decorrentes do Orçamento do Estado, via T.P. - Turismo de Portugal e de projetos candidatados a fundos comunitários e de Protocolos celebrados com diversas entidades, conforme quadro seguinte:

Quantias dos réditos reconhecidas no período	31.12.2020		31.12.2019	
	Réditos reconhecidos no período	Proporção face ao total dos réditos reconhecidos no período	Réditos reconhecidos no período	Proporção face ao total dos réditos reconhecidos no período
Transferências e subsídios correntes obtidos				
- Turismo de Portugal - OE	2.110.647,91	58,81%	2.381.754,80	51,50%
- Turismo de Portugal - Projetos	743.276,96	20,71%	627.843,60	13,58%
- Fundos Comunitários	735.047,84	20,48%	1.615.062,86	34,92%
<b>Totais</b>	<b>3.588.972,71</b>	<b>100,00%</b>	<b>4.624.661,26</b>	<b>100,00%</b>

## 18. INSTRUMENTOS FINANCEIROS

### 18.1. POLÍTICAS CONTABILÍSTICAS E BASES DE MENSURAÇÃO

Os ativos e passivos financeiros apenas são reconhecidos pela Turismo do Alentejo, E.R.T., quando esta se torna uma parte das disposições contratuais dos mesmos.

### 18.2. QUANTIA ESCRITURADA DOS ATIVOS FINANCEIROS E PASSIVOS FINANCEIROS

Em 31 de dezembro de 2020 e de 2019, as categorias de ativos e passivos financeiros estão detalhadas conforme segue:

Quantias escrituradas de cada uma das categorias de ativos financeiros e passivos financeiros			31.12.2020			31.12.2019		
			Quantias brutas	Imparidade acumuladas	Quantias escrituradas	Quantias brutas	Imparidade acumuladas	Quantias escrituradas
Ativos financeiros	Ativos financeiros ao custo amortizado menos imparidade	Clientes						
		Outros Créditos a Receber						
		ativos financeiros	668.548,67		668.548,67	244.007,92		244.007,92
		Outros Ativos Correntes						
		- Estado e out.ent.públicos	22.985,15		22.985,15			
		- Dev. por acréscimos	113.717,63		113.717,63	295.449,33		295.449,33
		- Adiantamentos a fornecedores	1.126,95		1.126,95	883,36		883,36
		- Devedores diversos	15.125,67		15.125,67	9.825,91		9.825,91
		- Outros ativos financeiros	600,00		600,00	600,00		600,00
		- Gastos a reconhecer	6.844,36		6.844,36	5.428,94		5.428,94
		Investimentos financeiros	23.521,87	2.045,07	21.476,80	23.521,87	2.045,07	21.476,80
	Subtotais	852.480,30	2.045,07	850.435,23	579.717,33	2.045,07	577.672,26	
	Totais	852.480,30	2.045,07	850.435,23	579.717,33	2.045,07	581.762,40	
Passivos financeiros	Passivos financeiros mensurados ao justo valor por contrapartida em resultados	Fornecedores			2.109,04		2.109,04	
		Outros Passivos Correntes						
		- Estado e out.ent.públicos				5.259,97		5.259,97
		- Cred. por acréscimos	110.973,42		110.973,42	102.596,26		102.596,26
		- Credores diversos	5.000,00		5.000,00	7.226,00		7.226,00
		- Rendimentos a reconhecer	18.750,00		18.750,00	18.750,00		18.750,00
		Financiamentos obtidos				51.282,58		51.282,58
	Subtotais	134.723,42		134.723,42	187.223,85		187.223,85	
	Totais	134.723,42		134.723,42	187.223,85		187.223,85	

**Discriminação dos Créditos a receber**

Os valores de pedidos de pagamento de projetos por receber a 31 de dezembro de 2020 e 2019, apresentam-se nos termos seguinte:

Devedores transferências e subsídios	31/12/2020	31/12/2019
Projetos Turismo de Portugal		
- Wi-Fi	122.212,80	
Fundos Comunitários		
<b>FEDER</b>		
- Portugal 2020		
- Diferenciar e fortalecer a competitividade do Alentejo	12.967,06	12.967,06
- Qualificação do pão Alentejano	5.704,43	1.911,06
- Alentejo Eventos XX - Promoção e Marketing	35.414,78	35.414,78
- Promoção Inter.Equip. Recursos Culturais de Évora/Ribatejo	15.582,25	26.621,66
- Oper.Estratégia p/Valor.Touring Cultural Alentejo/Ribatejo	61.092,51	66.925,34
- Implementação das Redes Oferta	2.245,53	
- Certificação do Setor do Turismo	11.653,91	
- Dinamização Turismo Natureza	60.108,72	
- Outros projetos	341.566,68	100.168,02
<b>TOTAL</b>	<b>668.548,67</b>	<b>244.007,92</b>

A 31 de dezembro de 2020 e 2019, os devedores por acréscimos de rendimentos representam a periodização de gastos associados a projetos em curso.

Devedores por acréscimos rendimentos	31/12/2020	31/12/2019
- Rotas de desenvolvimento Cultural		51.528,33
- Ativação, Animação Din.Patrim.Cultural Imaterial Alentejo/Ribatejo	53.920,27	150.549,36
- Promoção Int.Equip.Rec.Culturais Alentejo/Ribatejo		25.438,74
-Estrutura de Informação e suporte de sistema do Montado	8.851,77	
- Dinamização do Turismo da Natureza - "Walking"	21.881,59	
- Orniturismo	13.096,13	
- LA 2020	15.967,86	
- Outros projetos		67.932,90
<b>TOTAL</b>	<b>113.717,62</b>	<b>295.449,33</b>

## Investimentos Financeiros

A rubrica dos ativos não correntes corresponde aos Investimentos Financeiros da Turismo do Alentejo, E.R.T., mensurados ao custo histórico, compostos por:

ENTIDADE	VALOR PARTICIPAÇÃO	IMPARIDADE	CAPITAIS PRÓPRIOS	RESULTADOS LÍQUIDOS	ANO
Fundação Robinson	10.000,00		12.258.771,50	-280.408,53	2018
Esdimi, CRL	249,40		471.491,27	2.021,21	2019
Conservatório Regional Baixo Alentejo	249,40		2.212.447,31	80.229,82	2018
Adrat - Agência Desenvolvimento Regional do Alentejo	10.978,00		68.259,31	-170.945,64	2019
Alentejo XXI	49,88	49,88	210.363,73	-23.658,04	2015
Assoc.Nac.Reg.Turismo	1.496,39	1.496,39			
Arraiana	498,80	498,80			
	23.521,87	2.045,07	15.221.333,12	-392.761,18	
	21.476,80				

## Discriminação dos Créditos a pagar

As contas a pagar a fornecedores e outros credores, que não vencem juros, são registadas pelo seu valor nominal, que é equivalente ao seu justo valor.

O valor da dívida a fornecedores no final de 2020 é nula. Verificou-se um decréscimo, no valor de 2.109,04€. na dívida a fornecedores, face ao ano anterior.

## Dívida a Fornecedores

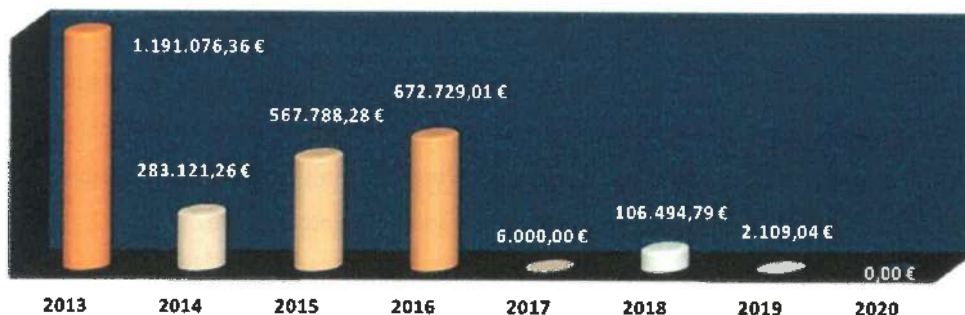

Os credores por acréscimos de gastos à data de 31 de dezembro de 2020 e de 2019, ascendem a:

Credores por acréscimos gastos	31/12/2020	31/12/2019
- Renumerações a liquidar	95.703,67	93.134,01
- Outros acréscimos de gastos	15.269,75	9.462,25
<b>TOTAL</b>	<b>110.973,42</b>	<b>102.596,26</b>

Sede: Rua dos Infantes, nº 12 – Apartado 335 – 7800 – 495 BEJA

Pessoa Coletiva Pública

Contribuinte nº 508 817 897



Os financiamentos obtidos são titulados pelas seguintes entidades:

Financiamentos	31.12.2020			31.12.2019		
	Passivo Não Corrente	Passivo Corrente	TOTAL	Passivo Não Corrente	Passivo Corrente	TOTAL
Empréstimos					51.282,58	51.282,58
CGD						
Turismo de Portugal					51.282,58	51.282,58
IGCP						
<b>TOTAL</b>					<b>51.282,58</b>	<b>51.282,58</b>

## 19. BENEFÍCIOS DOS EMPREGADOS

### 19.1. BENEFÍCIOS DEFINIDOS

#### a) Política contabilística

Os benefícios de empregados de curto prazo incluem salários, ordenados, subsídio de alimentação, subsídio de férias e de natal e quaisquer outras retribuições adicionais, nos termos da legislação aplicável.

Todo o pessoal ao serviço da Turismo do Alentejo, E.R.T., foi remunerado de acordo com as suas funções durante o exercício. As obrigações decorrentes dos benefícios de curto prazo são reconhecidas como gastos no período em que os serviços são prestados, numa base não descontada por contrapartida do reconhecimento de um passivo que se extingue com o pagamento respetivo.

De acordo com a legislação laboral aplicável, o direito a férias e subsídios de férias relativo ao período, por este coincidir com o ano civil, vence-se em 31 de dezembro de cada ano, sendo somente pago durante o período seguinte, pelo que os gastos correspondentes, encontram-se reconhecidos como benefícios de curto prazo e tratados de acordo com o anteriormente referido.

#### OUTRAS DIVULGAÇÕES

##### a) Gastos e perdas

GASTOS E PERDAS	2020	2019
60 Transferências e Subsídios Concedidos	564.768,18	146.335,29
62 Fornecimentos e Serviços Externos	1.905.892,78	3.570.687,94
63 Gastos com o Pessoal	787.401,90	754.397,77
64 Gastos de Depreciação e de Amortização	53.457,57	52.431,52
68 Outros Gastos e Perdas	2.854,92	31.306,70
69 Gastos e Perdas por Juros e Outros Encargos	450,79	599,52
<b>TOTAL</b>	<b>3.314.826,14</b>	<b>4.666.768,74</b>

Sede: Rua dos Infantes, nº 12 – Apartado 335 – 7800 – 495 BEJA

b) Fornecimentos e serviços externos

Fornecimentos e serviços externos		2020	2019
<b>62.2</b>	<b>Serviços especializados</b>	<b>1.323.710,26</b>	<b>2.403.292,28</b>
<b>62.2.1</b>	<b>Trabalhos especializados</b>	<b>1.133.019,15</b>	<b>1.206.079,70</b>
62.2.1.1	Estudos, pareceres e consultoria jurídica	337.759,34	619.992,73
62.2.1.2	Projetos e serviços de informática		38.804,32
62.2.1.7	Formação ao pessoal		2.735,00
62.2.1.9.9.1	Trabalhos especializados	729.325,28	494.600,29
62.2.1.9.9.2	Seminários, exposições e similares	65.934,53	49.947,36
62.2.2	Publicidade, comunicação e imagem	151.305,31	1.186.990,08
62.2.3	Vigilância e segurança		360,00
62.2.6	Conservação e reparação	25.801,68	9.862,50
62.2.9	Outros serviços especializados	13.584,12	
<b>62.3</b>	<b>Materiais de consumo</b>	<b>148.889,51</b>	<b>11.900,30</b>
62.3.1	Peças, ferramentas e utensílios de desgaste rápido	5.964,49	5.241,67
62.3.2	Livros e documentação técnica	80,00	150,00
62.3.3	Material de escritório	2.488,04	5.389,75
62.3.4	Artigos para oferta e de publicidade e divulgação	519,00	1.018,88
62.3.5	Material de educação, cultura e recreio	60,00	100,00
62.3.7	Medicamentos e artigos de saúde	139.777,98	
<b>62.4</b>	<b>Energia e fluidos</b>	<b>43.777,92</b>	<b>45.442,03</b>
62.4.1	Electricidade	7.937,72	8.514,16
62.4.2	Combustíveis e lubrificantes	34.966,80	35.855,52
62.4.3	Água	873,40	1.072,35
<b>62.5</b>	<b>Deslocações, estadas e transportes</b>	<b>139.709,58</b>	<b>141.094,98</b>
62.5.1	Deslocações e estadas	129.086,50	128.602,88
62.5.2	Transportes de pessoal	10.623,06	12.492,10
<b>62.6</b>	<b>Serviços diversos</b>	<b>249.805,53</b>	<b>968.958,35</b>
62.6.1	Rendas e alugueres	41.970,28	48.768,15
62.6.2	Comunicação	16.731,58	17.626,23
62.6.3	Seguros	5.122,82	2.605,14
62.6.6	Despesas de representação dos serviços	9.077,42	6.391,00
62.6.7	Limpeza, higiene e conforto	13.377,77	11.544,26
62.6.8	Outros serviços	163.525,66	882.023,57
<b>TOTAL</b>		<b>1.905.892,78</b>	<b>3.570.687,94</b>

Sede: Rua dos Infantes, nº 12 – Apartado 335 – 7800 – 495 BEJA

Pessoa Coletiva Pública

Contribuinte nº 508 817 897

c) **Gastos com o pessoal**

Gastos com Pessoal	2020	2019
Vencimentos	636.138,80	581.133,57
Encargos s/ remunerações	138.119,92	156.262,05
Seguros Acidentes Trabalho	10.748,40	14.575,16
Outros (Medicina, Segurança e Higiene trabalho)	2.394,78	2.426,99
<b>TOTAL</b>	<b>787.401,90</b>	<b>754.397,77</b>

Honorários faturados pelos revisores oficiais de contas	2020	2019
ROC - Fiscal Único (s/ IVA)	9.438,05	9.409,80
ROC - Certificação de Projetos (s/ IVA)		4.000,00
<b>TOTAL</b>	<b>9.438,05</b>	<b>13.409,80</b>

d) **EBITDA (Resultados antes de depreciações, gastos de financiamento e impostos)**

	2020	2019	VARIACÃO	
			VALOR	%
<b>EBITDA</b>	<b>393.356,47</b>	<b>214.397,51</b>	<b>178.958,96</b>	<b>83,47%</b>

O valor do resultado apurado é superior ao verificado no exercício de 2019, conforme já foi relatado.

e) **TURISMO DE PORTUGAL – METAS FINANCEIRAS**

De salientar o cumprimento e superação por parte da gestão, os objetivos e prioridades definidas pelo Turismo de Portugal, I.P. no contrato-programa outorgado para o ano de 2020, nomeadamente:

- ✓ Certificação legal das contas emitidas sem reservas, exceto as resultantes de imparidades devidamente fundamentadas - Meta cumprida com CLC sem reservas.
- ✓ No que concerne ao cumprimento do limite máximo com o pessoal previsto no n.º 2, do artigo 29.º, da Lei33/2013, de 16 de maio, bem como, ao limite máximo destes custos fixado no contrato-programa no montante de 1.609.021,45€, os mesmos ficam muito aquém destes limites fixando-se em 829.509,92€, na contabilidade orçamental. Deste modo também se demonstra a prioridade 3.3.
- ✓ Participar financeiramente o Plano de Marketing Regional da Agência Regional de Promoção Turística, nos termos do protocolo para a promoção e comercialização Turística Externa, no montante de 221.000,00€, o qual foi cumprido integralmente.

Sede: Rua dos Infantes, nº 12 – Apartado 335 – 7800 – 495 BEJA

- ✓ A referência aos dois objetivos não quantitativos e à prioridade 3.2 está descrita no capítulo das atividades - 5.
- ✓ Foi cumprida a prioridade de prosseguir a obtenção de uma situação económico-financeira positiva e sustentável conforme relato no capítulo 7 do presente documento.

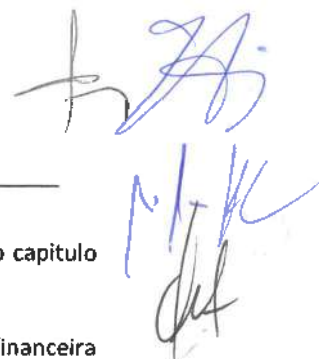
Handwritten signatures in blue ink, including a large signature at the top and a smaller one below it.



## f) Projetos em curso contratualizados ao abrigo de Portugal 2020

Ordem	Programa	Codigo Operação	Designação Operação	Data de Entrada do Candidatura	Data Decisão final	Investimento Total aprovado ERT + Parceiros	Investimento Total aprovado ERT	Custo Total elegível aprovado	Fundo de Compartimento FEDER	Data Assinatura Contrato	Pagamentos		
											Anos anteriores	2020	Total
1	SIAC-Q	ALT20-01-0853-FEDER-000008	Certificação do Setor Turístico do Alentejo e do Ribatejo - Qualificação do Destino - Subsetor do Alojamento	14/08/2015	06/11/2015	399 134,78	297 874,78	297 874,78	253 193,55	01/03/2016	228 184,99	12 348,86	240 533,85
2	SIAC-I	ALT20-01-0752-FEDER-000002	Diferenciar e Fortalecer a Competitividade do Alentejo como um Destino Turístico	12/09/2015	06/11/2015	892 671,93	117 418,83	117 418,83	99 800,01	21/03/2016	33 425,02		33 425,02
3	SIAC-Q	ALT20-01-0853-FEDER-000016	Implementação das Redes de Oferta	14/08/2015	06/11/2015	389 789,74	279 999,74	279 999,74	237 999,78	01/03/2016	201 494,00		201 494,00
4	SIAC-Q	ALT20-01-0853-FEDER-000009	Qualificação do Pão Alentejano	14/08/2015	06/11/2015	336 010,01	59 378,16	59 378,16	50 471,44	08/03/2016		6 634,61	6 634,61
5	SIAC-Q	ALT20-01-0853-FEDER-000027	Capacitação dos Agentes da Oferta de Restauração do Ribatejo (Lezíria do Tejo) - Ações Coletivas de Identificação e Sensibilização para PME	01/09/2016	29/09/2016	328 216,19	262 411,19	262 411,19	223 049,51	24/10/2016	192 297,28		192 297,28
6	SIAC-I	ALT20-01-0752-FEDER-000024	Promoção e Internacionalização dos equipamentos e recursos culturais de Évora e do Alentejo	01/09/2016	29/09/2016	561 311,35	431 274,52	431 274,52	366 563,34	26/10/2016	251 030,97	37 049,37	288 080,34
7	SIAC-Q	ALT20-01-0853-FEDER-000029	Organização Estruturação e Promoção Empresarial do Enoturismo do Alentejo e Ribatejo	01/09/2016	29/09/2016	348 807,00	284 807,00	284 807,00	242 085,95	23/11/2016	155 770,08	42 924,17	198 694,25
8	SEUR	ALT20-08-2114-FEDER-000086	Alentejo Eventos XX - Promoção e Marketing	28/07/2016	24/01/2017	1 312 318,82	1 095 238,19	1 095 238,19	815 241,62	09/02/2017	707 350,59		707 350,59
9	SEUR	ALT20-08-2114-FEDER-000035	Ativação, Animação e Dinamização do Património Cultural Imaterial do Alentejo e do Ribatejo	28/07/2016	24/01/2017	519 875,00	519 875,00	519 875,00	388 756,25	08/02/2017	229 675,20	66 112,95	295 788,15
10	SEUR	ALT20-08-2114-FEDER-000055	Dinamização do Turismo de Natureza - Alargamento e Consolidação do Produto "Walking"	29/07/2016	24/01/2017	458 354,14	458 354,14	458 354,14	343 765,61	09/02/2017	297 605,38		297 605,38
11	SEUR	ALT20-08-2114-FEDER-000052	Estrutura de Intervenção a de Suporte ao Sistema de Montado	29/07/2016	24/01/2017	382 530,00	382 530,00	382 530,00	286 897,50	09/02/2017	160 670,26	21 422,69	182 092,95
12	SEUR	ALT20-08-2114-FEDER-000046	Operacionalização da estratégia para a valorização do Touring Cultural e Paisagístico do Alentejo e do Ribatejo - Rotas do Touring Cultural do Alentejo e Ribatejo	28/07/2016	24/01/2017	663 541,38	663 541,38	663 541,38	497 656,04	08/02/2017	430 575,39		430 575,39
13	SEUR	ALT20-08-2114-FEDER-000079	Programa de Desenvolvimento das Marcas Alentejo e Ribatejo	28/07/2016	24/01/2017	1 285 993,05	1 208 318,35	1 208 318,35	906 298,76	09/02/2017	758 717,49	23 623,82	782 341,31
14	SEUR	ALT20-08-2114-FEDER-000048	Promoção Alentejo/Ribatejo - Participação na Feira Bolea de Turismo de Liebes - Campanhas de Marketing Operacional	28/07/2016	24/01/2017	1 698 165,14	2 219 995,98	1 698 165,14	1 251 123,86	09/02/2017	1 304 961,22		1 304 961,22
15	SEUR	ALT20-08-2114-FEDER-000081	Valorização, promoção e desenvolvimento do património histórico e cultural de Évora e da região envolvente	28/07/2016	24/01/2017	2 080 745,30	310 396,90	278 416,90	208 812,88	09/02/2017	144 058,07	48 131,45	192 189,52
16	SIAC-Q	ALT20-01-0853-FEDER-000049	Certificação do Setor Turístico do Alentejo e do Ribatejo - Qualificação do Destino - Subsetor Turismo em Espaço Rural e Turismo de Habitação	28/03/2018	23/08/2018	342 220,00	342 220,00	342 220,00	290 887,00	27/09/2018	61 109,48	26 188,78	87 298,26
17	SEUR	ALT20-08-2114-FEDER-000228	Campanhas Promocionais para Ativação e Consolidação da Oferta Turística do Alentejo e Lezíria do Tejo 2019-2021	30/09/2019	23/03/2020	2 102 223,84	2 102 223,84	2 040 723,84	1 734 615,27	23/03/2020		287 093,04	287 093,04
18	POCTEP	0395-Omiturismo_5_E	Conservação, Proteção e Valorização do Património Omitológico	22/01/2016	06/04/2017	60 000,00	60 000,00	45 000,00	45 000,00	14/08/2017		8 918,75	8 918,75
<b>TOTAIS</b>						14 229 707,65 €	11 095 655,98 €	10 435 345,14 €	8 243 184,17 €		5 156 825,42 €	578 349,49 €	5 735 274,91 €

Sede: Sede: Rua dos Infantes, nº 12 – Apartado 335 – 7800 – 495 BEJA

Pessoa Coletiva Pública

Contribuinte nº 508 817 897

*[Handwritten signatures in blue ink]*

## 2. DEMONSTRAÇÕES ORÇAMENTAIS

### i. ORÇAMENTO

#### 1. Receita

ENTIDADE Turismo do Alentejo, E.r.t.	ORÇAMENTO DA RECEITA	DOTAÇÕES INICIAIS DO ANO 2020
---	----------------------	----------------------------------

PÁGINA : 1

CÓDIGOS	DESIGNAÇÃO	MONTANTE
	RECEITAS CORRENTES	6.053.309,00
05	RENDIMENTOS DE PROPRIEDADE	100,00
05.02	JUROS - SOCIEDADES FINANCEIRAS	100,00
05.02.01	BANCOS E OUTRAS INSTITUIÇÕES FINANCEIRAS	100,00
05.02.01.01	JUROS DE DEPÓSITOS BANCÁRIOS - (FF 513)	100,00
06	TRANSFERÊNCIAS CORRENTES	5.644.344,00
06.03	ADMINISTRAÇÃO CENTRAL	3.552.039,00
06.03.07	SERVIÇOS E FUNDOS AUTÓNOMOS	3.552.039,00
06.03.07.01	TURISMO DE PORTUGAL - CONTRATO PROGRAMA - OE - (FF 319)	2.116.500,00
06.03.07.02	TURISMO DE PORTUGAL - CONTRATO PROGRAMA - OE - (FF 359)	265.255,00
06.03.07.03	TURISMO DE PORTUGAL - (FF 540)	1.025.084,00
06.03.07.04	TURISMO DE PORTUGAL - ADICIONAL CONTRATO PROGRAMA OE - (FF 369)	145.200,00
06.05.01.02	Municípios - Participação em Projetos	
06.09	Resto do Mundo	2.092.305,00
06.09.01	UNIÃO EUROPEIA - INSTITUIÇÕES	2.092.305,00
06.09.01.02	FUNDOS ESTRUTURAIS - QEC - (FF 415)	1.789.303,00
06.09.01.03	INTERREG V-A ESPANHA PORTUGAL - (FF 421)	41.627,00
06.09.01.04	FUNDO EUROPEU DAS PESCAS/FEAMP (FF 471)	261.375,00
06.09.01.05	FEDER - PO INTERREGIONAL	
06.09.01.06	FUNDO DE COESÃO - SEUR	
07	VENDA DE BENS E SERVIÇOS CORRENTES	10.000,00
07.01	VENDA DE BENS	500,00
07.01.99	VENDAS DE BENS DIVERSOS - ( FF 513)	500,00
07.02	SERVIÇOS	8.000,00
07.02.99	OUTROS - (FF 513)	8.000,00
07.03	RENDAS	1.500,00
07.03.01	HABITAÇÕES - (FF 513)	500,00
07.03.02	EDIFÍCIOS - (FF 513)	1.000,00
08	OUTRAS RECEITAS CORRENTES	398.865,00
08.01	OUTRAS	398.865,00
08.01.99	OUTRAS	398.865,00
08.01.99.97	DIVERSAS PROJETOS - (FF 540)	132.786,00
08.01.99.98	DIVERSAS PROJETOS - (FF 369)	213.679,00
08.01.99.99	DIVERSAS - (FF 513)	52.400,00
	RECEITAS DE CAPITAL	1.500,00
09	VENDA DE BENS DE INVESTIMENTO	1.000,00
09.04	Outros Bens de Investimento	1.000,00
09.04.01	Sociedades e quase sociedades não financeiras	1.000,00
09.04.01.01	EQUIPAMENTO DE TRANSPORTE - (FF 513)	1.000,00
12	PASSIVOS FINANCEIROS	500,00
12.02	Titulos a Curto Prazo	500,00
12.02.02	SOCIEDADES FINANCEIRAS - (FF 513)	500,00
	OUTRAS RECEITAS	235.000,00
16.01.03.01	NA POSSE DO SERVIÇO- CONSIGNADO - 313	
16.01.03.02	NA POSSE DO SERVIÇO- CONSIGNADO - 522 ACT	
16.01.03.03	NA POSSE DO SERVIÇO- CONSIGNADO - 358	
16.01.03.04	NA POSSE DO SERVIÇO- CONSIGNADO - 368	
16.01.03.05	NA POSSE DO SERVIÇO- CONSIGNADO - 488	
16.01.03.06	NA POSSE DO SERVIÇO- CONSIGNADO - 522 PROJ	
17	OPERAÇÕES EXTRA-ORÇAMENTAIS	235.000,00
17.01	OPERAÇÕES DE TESOURARIA- RETENÇÃO DE RECEITAS DO ESTADO	224.000,00
17.01.01	RETENÇÃO DE IMPOSTOS SOBRE O RENDIMENTO	146.000,00
17.01.02	RETENÇÃO DE CONTRIBUIÇÕES PARA A SEGURANÇA SOCIAL	78.000,00
17.02	OUTRAS OPERAÇÕES DE TESOURARIA	11.000,00
17.02.01	OUTRAS OPERAÇÕES DE TESOURARIA	1.000,00
17.02.03	DEVEDORES E CREDITORES DE OPERAÇÕES EXTRAORÇAMENTAIS	10.000,00
TOTAL DAS RECEITAS		6.289.809,00

COMISSÃO EXECUTIVA

Em 6 de dez de 2024

Peter Augusto Fy de G.

ASSEMBLEIA GERAL

Em \_\_\_ de \_\_\_\_\_ de \_\_\_\_\_

\_\_\_\_\_

João Carlos Lima  
Rui Rogério Pinheiro  
Miguel António F. de R.  
[Signature]



ENTIDADE Turismo do Alentejo, E.r.t.	ORÇAMENTO DA RECEITA	DOTAÇÕES CORRIGIDAS DO ANO 2020
---	----------------------	------------------------------------

PÁGINA : 1

CÓDIGOS	DESIGNAÇÃO	MONTANTE
	R E C E I T A S C O R R E N T E S	5.851.171,00
05	RENDIMENTOS DE PROPRIEDADE	50,00
05.02	JUROS - SOCIEDADES FINANCEIRAS	50,00
05.02.01	BANCOS E OUTRAS INSTITUIÇÕES FINANCEIRAS	50,00
05.02.01.01	JUROS DE DEPÓSITOS BANCÁRIOS - (FF 513)	50,00
06	TRANSFERÊNCIAS CORRENTES	5.771.253,00
06.03	ADMINISTRAÇÃO CENTRAL	4.221.887,00
06.03.07	SERVIÇOS E FUNDOS AUTÓNOMOS	4.221.887,00
06.03.07.01	TURISMO DE PORTUGAL - CONTRATO PROGRAMA - OE - (FF 319)	2.110.650,00
06.03.07.02	TURISMO DE PORTUGAL - CONTRATO PROGRAMA - OE - (FF 359)	515.525,00
06.03.07.03	TURISMO DE PORTUGAL - (FF 540)	1.595.712,00
06.03.07.04	TURISMO DE PORTUGAL - ADICIONAL CONTRATO PROGRAMA OE - (FF 369)	
06.05	ADMINISTRAÇÃO LOCAL	50.000,00
06.05.01	CONTINENTE	50.000,00
06.05.01.02	Municípios - Participação em Projetos	50.000,00
06.09	Resto do Mundo	1.499.366,00
06.09.01	UNIÃO EUROPEIA - INSTITUIÇÕES	1.499.366,00
06.09.01.02	FUNDOS ESTRUTURAIIS - QEC - (FF 415)	1.342.556,00
06.09.01.03	INTERREG V-A ESPANHA PORTUGAL - (FF 421)	131.355,00
06.09.01.04	FUNDO EUROPEU DAS PESCAS/FEAMP (FF 471)	
06.09.01.05	FEDER - PO INTERREGIONAL	15.000,00
06.09.01.06	FUNDO DE COESÃO - SEUR	10.455,00
07	VENDA DE BENS E SERVIÇOS CORRENTES	11.000,00
07.01	VENDA DE BENS	50,00
07.01.99	VENDAS DE BENS DIVERSOS - ( FF 513)	50,00
07.02	SERVIÇOS	9.190,00
07.02.99	OUTROS - (FF 513)	9.190,00
07.03	RENDAS	1.760,00
07.03.01	HABITAÇÕES - (FF 513)	525,00
07.03.02	EDIFÍCIOS - (FF 513)	1.235,00
08	OUTRAS RECEITAS CORRENTES	68.868,00
08.01	OUTRAS	68.868,00
08.01.99	OUTRAS	68.868,00
08.01.99.97	DIVERSAS PROJETOS - (FF 540)	
08.01.99.98	DIVERSAS PROJETOS - (FF 369)	
08.01.99.99	DIVERSAS - (FF 513)	68.868,00
	R E C E I T A S D E C A P I T A L	1.100,00
09	VENDA DE BENS DE INVESTIMENTO	1.000,00
09.04	Outros Bens de Investimento	1.000,00
09.04.01	Sociedades e quase sociedades não financeiras	1.000,00
09.04.01.01	EQUIPAMENTO DE TRANSPORTE - (FF 513)	1.000,00
12	PASSIVOS FINANCEIROS	100,00
12.02	Titulos a Curto Prazo	100,00
12.02.02	SOCIEDADES FINANCEIRAS - (FF 513)	100,00
	O U T R A S R E C E I T A S	982.202,49
16	SALDO DA GERÊNCIA ANTERIOR	747.202,49
16.01	SALDO ORÇAMENTAL	747.202,49
16.01.03	NA POSSE DO SERVIÇO- CONSIGNADO	747.202,49
16.01.03.01	NA POSSE DO SERVIÇO- CONSIGNADO - 313	147,00
16.01.03.02	NA POSSE DO SERVIÇO- CONSIGNADO - 522 ACT	290.218,47
16.01.03.03	NA POSSE DO SERVIÇO- CONSIGNADO - 358	105,88
16.01.03.04	NA POSSE DO SERVIÇO- CONSIGNADO - 368	46,86
16.01.03.05	NA POSSE DO SERVIÇO- CONSIGNADO - 488	547,61
16.01.03.06	NA POSSE DO SERVIÇO- CONSIGNADO - 522 PROJ	456.136,67
17	OPERAÇÕES EXTRA-ORÇAMENTAIS	235.000,00
17.01	OPERAÇÕES DE TESOURARIA- RETENÇÃO DE RECEITAS DO ESTADO	224.000,00
17.01.01	RETENÇÃO DE IMPOSTOS SOBRE O RENDIMENTO	146.000,00
17.01.02	RETENÇÃO DE CONTRIBUIÇÕES PARA A SEGURANÇA SOCIAL	78.000,00
17.02	OUTRAS OPERAÇÕES DE TESOURARIA	11.000,00

ENTIDADE Turismo do Alentejo, E.r.t.	ORÇAMENTO DA RECEITA	DOTAÇÕES CORRIGIDAS DO ANO 2020
---	----------------------	------------------------------------

PÁGINA : 2

CÓDIGOS	DESIGNAÇÃO	MONTANTE
17.02.01	OUTRAS OPERAÇÕES DE TESOURARIA	1.000,00
17.02.03	DEVEDORES E CREDORES DE OPERAÇÕES EXTRAORÇAMENTAIS	10.000,00
TOTAL DAS RECEITAS		6.834.473,49

COMISSÃO EXECUTIVA
Em <u>6</u> de <u>Abril</u> de <u>2021</u>
<u>[Assinatura]</u>

ASSEMBLEIA GERAL
Em ___ de _____ de _____
_____

Para Carida Ten  
 do Registo P. n.º 2 -  
 Yana P. L. H. F. R.  
 [Assinatura]

*[Handwritten signatures in blue ink]*

## 2. Despesa

ENTIDADE Turismo do Alentejo, E.r.t.	ORÇAMENTO DA DESPESA { POR CLASSIFICAÇÃO ORGÂNICA/ECONÓMICA }	DOTAÇÕES INICIAIS DO ANO 2020
---	--	----------------------------------

PÁGINA : 1

C L A S S I F I C A Ç Õ E S		M O N T A N T E	
ORGÂNICA	ECONÓMICA	ORGÂNICA	ECONÓMICA
02		1.789.314,00	
	DEPARTAMENTO DE ADMINISTRAÇÃO GERAL		
	DESPESAS CORRENTES		1.421.064,00
	01		894.200,00
	01.01		655.200,00
	01.01.02		95.800,00
	01.01.03		360.000,00
	01.01.03.01		360.000,00
	01.01.06		10.000,00
	01.01.06.01		10.000,00
	01.01.09		58.900,00
	01.01.11		22.500,00
	01.01.13		30.000,00
	01.01.14		78.000,00
	01.01.14.01		39.000,00
	01.01.14.02		39.000,00
	01.02		75.500,00
	01.02.02		30.000,00
	01.02.03		10.000,00
	01.02.04		29.000,00
	01.02.13		6.500,00
	01.03		163.500,00
	01.03.03		2.500,00
	01.03.05		142.500,00
	01.03.05.02		142.500,00
	01.03.05.02.01		103.000,00
	01.03.05.02.02		39.500,00
	01.03.09		18.500,00
	01.03.09.01		18.500,00
	02		482.864,00
	02.01		34.463,00
	02.01.02		23.257,00
	02.01.02.02		23.257,00
	02.01.04		959,00
	02.01.08		2.597,00
	02.01.08.01		1.798,00
	02.01.08.02		80,00
	02.01.08.03		719,00
	02.01.12		399,00
	02.01.15		519,00
	02.01.17		2.597,00
	02.01.18		80,00
	02.01.20		60,00
	02.01.21		3.995,00
	02.01.21.00		3.995,00
	02.02		448.401,00
	02.02.01		6.352,00
	02.02.01.01		779,00
	02.02.01.02		5.573,00
	02.02.02		4.794,00
	02.02.03		4.194,00
	02.02.04		5.453,00
	02.02.05		3.895,00
	02.02.08		16.178,00
	02.02.09		18.004,00
	02.02.09.01		919,00
	02.02.09.02		2.269,00



CLASSIFICAÇÕES			MONTANTE	
ORGÂNICA	CÓDIGOS ECONÓMICA	DESIGNAÇÃO	ORGÂNICA	ECONÓMICA
	02.02.09.03	COMUNICAÇÕES MÓVEIS		13.018,00
	02.02.09.03.01	COMUNICAÇÕES MÓVEIS - OE		1.518,00
	02.02.09.03.02	COMUNICAÇÕES MÓVEIS - RP		11.500,00
	02.02.09.04	CORREIOS		1.798,00
	02.02.10	TRANSPORTES		5.073,00
	02.02.11	REPRESENTAÇÃO DOS SERVIÇOS		6.391,00
	02.02.12	SEGUROS		4.394,00
	02.02.12.01	SEGUROS ACTIVIDADE		4.394,00
	02.02.13	DESLOCAÇÕES E ESTADAS		69.906,00
	02.02.13.02	DESLOCAÇÕES E ESTADAS		69.906,00
	02.02.14	ESTUDOS, PARECERES, PROJECTOS E CONSULTADORIA		40.346,00
	02.02.14.99	ESTUDOS, PARECERES E CONSULTORIA - DIVERSOS		40.346,00
	02.02.14.99.01	ESTUDOS, PARECERES E CONSULTORIA - DIVERSOS - OE		40.346,00
	02.02.15	FORMAÇÃO		1.997,00
	02.02.16	SEMINÁRIOS, EXPOSIÇÕES E SIMILARES		23.968,00
	02.02.16.98	SEMINÁRIOS, EXPOSIÇÕES E SIMILARES - OE		23.968,00
	02.02.17	PUBLICIDADE		39.946,00
	02.02.17.99	PUBLICIDADE DIVERSOS		39.946,00
	02.02.17.99.01	PUBLICIDADE DIVERSOS - OE		38.748,00
	02.02.17.99.02	PUBLICIDADE DIVERSOS - PUBLICIDADE OBRIGATÓRIA		1.198,00
	02.02.18	VIGILÂNCIA E SEGURANÇA		200,00
	02.02.19	ASSISTÊNCIA TÉCNICA		17.776,00
	02.02.19.01	ASSISTÊNCIA TÉCNICA		17.776,00
	02.02.20	OUTROS TRABALHOS ESPECIALIZADOS		116.677,00
	02.02.20.99	OUTROS TRABALHOS ESPECIALIZADOS		116.677,00
	02.02.20.99.02	OUTROS TRABALHOS ESPECIALIZADOS - OE		91.677,00
	02.02.20.99.03	OUTROS TRABALHOS ESPECIALIZADOS - RP		25.000,00
	02.02.23	OUTROS SERVIÇOS ESPECIALIZADOS		5.000,00
	02.02.25	OUTROS SERVIÇOS		57.857,00
	02.02.25.99	OUTROS SERVIÇOS DIVERSOS		57.857,00
	02.02.25.99.01	OUTROS SERVIÇOS DIVERSOS - OE		31.957,00
	02.02.25.99.03	OUTROS SERVIÇOS DIVERSOS - RP		25.900,00
	03	JUROS E OUTROS ENCARGOS		1.500,00
	03.01	JUROS DA DIVIDA PÚBLICA		1.000,00
	03.01.03	SOCIEDADES FINANCEIRAS - BANCOS E OUTRAS		1.000,00
		INSTITUIÇÕES FINANCEIRAS		
	03.01.03.01	EMPRÉSTIMOS DE CURTO PRAZO		1.000,00
	03.03	JUROS DE LOCAÇÃO FINANCEIRA		500,00
	03.03.05	MATERIAL DE TRANSPORTE		500,00
	04	TRANSFERÊNCIAS CORRENTES		32.000,00
	04.01	SOCIEDADES E QUASE-SOCIEDADES NÃO FINANCEIRAS		1.000,00
	04.01.02	PRIVADAS		1.000,00
	04.05	ADMINISTRAÇÃO CENTRAL		30.000,00
	04.05.01	CONTINENTE		30.000,00
	04.05.01.01	MUNICÍPIOS		30.000,00
	04.07	INSTITUIÇÕES SEM FINS LUCRATIVOS		1.000,00
	04.07.01	INSTITUIÇÕES SEM FINS LUCRATIVOS		1.000,00
	04.07.01.02	OUTRAS INSTITUIÇÕES SEM FINS LUCRATIVOS		1.000,00
	06	OUTRAS DESPESAS CORRENTES		10.500,00
	06.02	DIVERSAS		10.500,00
	06.02.03	OUTRAS		10.500,00
	06.02.03.04	SERVIÇOS BANCÁRIOS		500,00
	06.02.03.05	OUTRAS		10.000,00
		DESPESAS DE CAPITAL		368.250,00
	07	AQUISIÇÃO DE BENS DE CAPITAL		48.250,00
	07.01	INVESTIMENTOS		47.750,00
	07.01.03	EDIFÍCIOS		20.000,00
	07.01.04	CONSTRUÇÕES DIVERSAS		5.000,00
	07.01.06	MATERIAL DE TRANSPORTE		1.000,00
	07.01.07	EQUIPAMENTO DE INFORMÁTICA		9.000,00
	07.01.07.95	EQUIPAMENTO DE INFORMÁTICA - OUTROS		9.000,00
	07.01.08	SOFTWARE INFORMÁTICO		5.000,00
	07.01.08.02	SOFTWARE INFORMÁTICO		5.000,00

CLASSIFICAÇÕES			MONTANTE		
ORGÂNICA	CÓDIGOS ECONÓMICA	DESIGNAÇÃO	ORGÂNICA	ECONÓMICA	
03	07.01.09	EQUIPAMENTO ADMINISTRATIVO		2.000,00	
	07.01.10	EQUIPAMENTO BÁSICO		5.000,00	
	07.01.10.02	OUTRO		5.000,00	
	07.01.13	INVESTIMENTOS INCORPÓREOS		500,00	
	07.01.15	OUTROS INVESTIMENTOS		250,00	
	07.01.15.01	OUTROS INVESTIMENTOS - OE		250,00	
	07.02	LOCAÇÃO FINANCEIRA		500,00	
	07.02.05	MATERIAL DE TRANSPORTE - LOCAÇÃO FINANCEIRA		500,00	
	07.02.05.01	MATERIAL DE TRANSPORTE - LOCAÇÃO FINANCEIRA - OE		500,00	
	10	PASSIVOS FINANCEIROS		85.000,00	
	10.06	EMPRÉSTIMOS A MÉDIO E LONGO PRAZOS		85.000,00	
	10.06.03	SOCIEDADES FINANCEIRAS - BANCOS E OUTRAS INSTITUIÇÕES FINANCEIRAS		33.717,00	
	10.06.06	ADMINISTRAÇÃO PÚBLICA CENTRAL - SFA		51.283,00	
	12	OPERAÇÕES EXTRAORÇAMENTAIS		235.000,00	
	12.01	OPERAÇÕES TESOURARIA - ENTREGA RECEITAS ESTADO		224.000,00	
	12.01.01	ENTREGA DE IMPOSTOS SOBRE O RENDIMENTO		146.000,00	
	12.01.02	ENTREGA DE CONTRIBUIÇÕES PARA A SEGURANÇA SOCIAL		78.000,00	
	12.02	OUTRAS OPERAÇÕES DE TESOURARIA		11.000,00	
	12.02.01	SINDICATOS		1.000,00	
	12.02.02	DEVEDORES E CREDORES DE OPERAÇÕES EXTRAORÇAMENTAIS		10.000,00	
		DEPARTAMENTO DE DINAMIZAÇÃO E PROMOÇÃO TURÍSTICA DESPESAS CORRENTES		2.772.278,00	
		02	AQUISIÇÃO DE BENS E SERVIÇOS	3.750.993,00	2.772.278,00
		02.02	AQUISIÇÃO DE SERVIÇOS		2.772.278,00
		02.02.13	DESLOCAÇÕES E ESTADAS		22.341,00
		02.02.13.54	ORNITURISMO		508,00
		02.02.13.54.01	ORNITURISMO - 359		127,00
		02.02.13.54.04	ORNITURISMO - 421		381,00
		02.02.13.55	ROTAS E DESENVOLVIMENTO CULTURAL - LAGO ALQUEVA 2020		180,00
		02.02.13.55.01	ROTAS E DESENVOLVIMENTO CULTURAL - LAGO ALQUEVA 2020 - 359		45,00
		02.02.13.55.04	ROTAS E DESENVOLVIMENTO CULTURAL - LAGO ALQUEVA 2020 - 421		135,00
		02.02.13.66	PROMOÇÃO E INTERNACIONALIZAÇÃO DOS EQUIPAMENTOS E RECURSOS CULTURAIS DE ÉVORA E DO ALENTEJO		18.592,00
		02.02.13.66.01	PROMOÇÃO E INTERNACIONALIZAÇÃO DOS EQUIPAMENTOS E RECURSOS CULTURAIS DE ÉVORA E DO ALENTEJO - 359		2.788,00
		02.02.13.66.02	PROMOÇÃO E INTERNACIONALIZAÇÃO DOS EQUIPAMENTOS E RECURSOS CULTURAIS DE ÉVORA E DO ALENTEJO - 415		15.804,00
	02.02.13.87	ALENTEJO TOURISM EXPERIENCE 4.0 - REDE DE INOVAÇÃO REGIONAL DO ALENTEJO (TEX4.0)		3.061,00	
	02.02.13.87.01	ALENTEJO TOURISM EXPERIENCE 4.0 - REDE DE INOVAÇÃO REGIONAL DO ALENTEJO (TEX4.0) - 359		459,00	
	02.02.13.87.02	ALENTEJO TOURISM EXPERIENCE 4.0 - REDE DE INOVAÇÃO REGIONAL DO ALENTEJO (TEX4.0) - 415		2.602,00	
	02.02.14	ESTUDOS, PARECERES, PROJECTOS E CONSULTADORIA		857.077,00	
	02.02.14.07	CERTIFICAÇÃO DO SETOR TURÍSTICO DO ALENTEJO E DO RIBATEJO - QUALIFICAÇÃO DO DESTINO - OUTRAS ATIVIDADES TURÍSTICAS		5.000,00	
	02.02.14.07.01	CERTIFICAÇÃO DO SETOR TURÍSTICO DO ALENTEJO E DO RIBATEJO - QUALIFICAÇÃO DO DESTINO - OUTRAS ATIVIDADES TURÍSTICAS - 369		1.250,00	
	02.02.14.07.02	CERTIFICAÇÃO DO SETOR TURÍSTICO DO ALENTEJO E DO RIBATEJO - QUALIFICAÇÃO DO DESTINO - OUTRAS ATIVIDADES TURÍSTICAS - 415		3.750,00	
	02.02.14.08	ALENTEJO, A PRIMEIRA SMART DESTINATION		10.000,00	
	02.02.14.08.01	ALENTEJO, A PRIMEIRA SMART DESTINATION - 369		1.500,00	
	02.02.14.08.02	ALENTEJO, A PRIMEIRA SMART DESTINATION - 415		8.500,00	
	02.02.14.10	ORGANIZAÇÃO, ESTRUTURAÇÃO E PROMOÇÃO DO PRODUTO TURISMO EQUESTRE NO ALENTEJO E RIBATEJO		5.000,00	

C L A S S I F I C A Ç Õ E S			M O N T A N T E	
CÓDIGOS		D E S I G N A Ç ã O	ORGÂNICA	ECONÓMICA
ORGÂNICA	ECONÓMICA			
	02.02.14.10.01	ORGANIZAÇÃO, ESTRUTURAÇÃO E PROMOÇÃO DO PRODUTO		2.500,00
	02.02.14.10.02	TURISMO EQUESTRE NO ALENTEJO E RIBATEJO - 369		2.500,00
	02.02.14.12	ORGANIZAÇÃO, ESTRUTURAÇÃO E PROMOÇÃO DO PRODUTO		5.000,00
	02.02.14.12.01	TURISMO EQUESTRE NO ALENTEJO E RIBATEJO - 415		2.500,00
	02.02.14.12.02	QUALIFICAÇÃO E APOIO Á PROMOÇÃO DO PRODUTO		2.500,00
	02.02.14.56	TURÍSTICO SOL E MAR		150.060,00
	02.02.14.56.01	QUALIFICAÇÃO E APOIO Á PROMOÇÃO DO PRODUTO		37.515,00
	02.02.14.56.02	TURÍSTICO SOL E MAR - 369		112.545,00
	02.02.14.61	ATIVAÇÃO, ANIMAÇÃO E DINAMIZAÇÃO DO PATRIMÓNIO		82.203,00
	02.02.14.61.01	IMATERIAL DA HUMANIDADE DO ALENTEJO E DO RIBATEJO		20.550,00
	02.02.14.61.02	ATIVAÇÃO, ANIMAÇÃO E DINAMIZAÇÃO DO PATRIMÓNIO		61.653,00
	02.02.14.70	IMATERIAL DA HUMANIDADE DO ALENTEJO E DO RIBATEJO		79.950,00
	02.02.14.70.01	- 359		11.193,00
	02.02.14.70.02	ATIVAÇÃO, ANIMAÇÃO E DINAMIZAÇÃO DO PATRIMÓNIO		59.964,00
	02.02.14.70.03	IMATERIAL DA HUMANIDADE DO ALENTEJO E DO RIBATEJO		8.793,00
	02.02.14.78	- 415		384.864,00
	02.02.14.78.01	ESTRUTURA DE INFORMAÇÃO E DE SUPORTE AO SISTEMA		96.216,00
	02.02.14.78.02	MONTADO		288.648,00
	02.02.14.81	ESTRUTURA DE INFORMAÇÃO E DE SUPORTE AO SISTEMA		30.000,00
	02.02.14.81.01	MONTADO - 359		4.500,00
	02.02.14.81.02	ESTRUTURA DE INFORMAÇÃO E DE SUPORTE AO SISTEMA		25.500,00
	02.02.14.90	MONTADO - 415		20.000,00
	02.02.14.90.03	VALORIZAÇÃO, PROMOÇÃO E DESENVOLVIMENTO DO		20.000,00
	02.02.14.94	PATRIMÓNIO HISTORICO E CULTURAL DE EVORA E DA		5.000,00
	02.02.14.94.01	REGIAO ENVOLVENTE		2.500,00
	02.02.14.94.02	VALORIZAÇÃO, PROMOÇÃO E DESENVOLVIMENTO DO		2.500,00
	02.02.14.96	PATRIMÓNIO HISTORICO E CULTURAL DE EVORA E DA		80.000,00
	02.02.14.96.01	REGIAO ENVOLVENTE - 415		12.000,00
	02.02.14.96.02	VALORIZAÇÃO, PROMOÇÃO E DESENVOLVIMENTO DO		68.000,00
		PATRIMÓNIO HISTORICO E CULTURAL DE EVORA E DA		
		REGIAO ENVOLVENTE - 369		
		PROGRAMA DE DESENVOLVIMENTO DA MARCA ALENTEJO E		
		RIBATEJO		
		PROGRAMA DE DESENVOLVIMENTO DA MARCA ALENTEJO E		
		RIBATEJO - 369		
		PROGRAMA DE DESENVOLVIMENTO DA MARCA ALENTEJO E		
		RIBATEJO - 415		
		CRIAÇÃO DO ROTEIRO DAS DESCOBERTAS NO ALENTEJO E		
		RIBATEJO		
		ALENTEJO GLOBAL INVEST - 359		
		CRIAÇÃO DO ROTEIRO DAS DESCOBERTAS NO ALENTEJO E		
		RIBATEJO - QEC		
		OBSERVATÓRIO DO TURISMO SUSTENTÁVEL		
		OBSERVATÓRIO DO TURISMO SUSTENTÁVEL - 540		
		ALENTEJO/RIBATEJO 4.0		
		ALENTEJO/RIBATEJO 4.0 - 369		
		ALENTEJO/RIBATEJO 4.0 - 415		
		CERTIFICAÇÃO DO SETOR TURÍSTICO DO ALENTEJO E DO		
		RIBATEJO - QUALIFICAÇÃO DO DESTINO - SUBSETOR		
		TURISMO EM ESPAÇO RURAL E TURISMO DE HABITAÇÃO		
		CERTIFICAÇÃO DO SETOR TURÍSTICO DO ALENTEJO E DO		
		RIBATEJO - QUALIFICAÇÃO DO DESTINO - SUBSETOR		
		TURISMO EM ESPAÇO RURAL E TURISMO DE HABITAÇÃO -		
		359		
		CERTIFICAÇÃO DO SETOR TURÍSTICO DO ALENTEJO E DO		
		RIBATEJO - QUALIFICAÇÃO DO DESTINO - SUBSETOR		
		TURISMO EM ESPAÇO RURAL E TURISMO DE HABITAÇÃO -		
		415		

CLASSIFICAÇÕES			MONTANTE	
ORGÂNICA	CÓDIGOS ECONÓMICA	DESIGNAÇÃO	ORGÂNICA	ECONÓMICA
	02.02.16	SEMINÁRIOS, EXPOSIÇÕES E SIMILARES		116.603,00
	02.02.16.70	VALORIZAÇÃO, PROMOÇÃO E DESENVOLVIMENTO DO PATRIMÓNIO HISTORICO E CULTURAL DE EVORA E DA REGIAO ENVOLVENTE		21.279,00
	02.02.16.70.01	VALORIZAÇÃO, PROMOÇÃO E DESENVOLVIMENTO DO PATRIMÓNIO HISTORICO E CULTURAL DE EVORA E DA REGIAO ENVOLVENTE - 359		2.979,00
	02.02.16.70.02	VALORIZAÇÃO, PROMOÇÃO E DESENVOLVIMENTO DO PATRIMÓNIO HISTORICO E CULTURAL DE EVORA E DA REGIAO ENVOLVENTE - 415		15.960,00
	02.02.16.70.03	VALORIZAÇÃO, PROMOÇÃO E DESENVOLVIMENTO DO PATRIMÓNIO HISTORICO E CULTURAL DE EVORA E DA REGIAO ENVOLVENTE- 369		2.340,00
	02.02.16.87	ALENTEJO TOURISM EXPERIENCE 4.0 - REDE DE INOVAÇÃO REGIONAL DO ALENTEJO (TEX4.0)		15.324,00
	02.02.16.87.01	ALENTEJO TOURISM EXPERIENCE 4.0 - REDE DE INOVAÇÃO REGIONAL DO ALENTEJO (TEX4.0) - 359		2.298,00
	02.02.16.87.02	ALENTEJO TOURISM EXPERIENCE 4.0 - REDE DE INOVAÇÃO REGIONAL DO ALENTEJO (TEX4.0) - 415		13.026,00
	02.02.16.96	CERTIFICAÇÃO DO SETOR TURÍSTICO DO ALENTEJO E DO RIBATEJO - QUALIFICAÇÃO DO DESTINO - SUBSETOR TURISMO EM ESPAÇO RURAL E TURISMO DE HABITAÇÃO		80.000,00
	02.02.16.96.01	CERTIFICAÇÃO DO SETOR TURÍSTICO DO ALENTEJO E DO RIBATEJO - QUALIFICAÇÃO DO DESTINO - SUBSETOR TURISMO EM ESPAÇO RURAL E TURISMO DE HABITAÇÃO - 359		12.000,00
	02.02.16.96.02	CERTIFICAÇÃO DO SETOR TURÍSTICO DO ALENTEJO E DO RIBATEJO - QUALIFICAÇÃO DO DESTINO - SUBSETOR TURISMO EM ESPAÇO RURAL E TURISMO DE HABITAÇÃO - 415		68.000,00
	02.02.17	PUBLICIDADE		696.140,00
	02.02.17.10	ORGANIZAÇÃO, ESTRUTURAÇÃO E PROMOÇÃO DO PRODUTO TURISMO EQUESTRE NO ALENTEJO E RIBATEJO		5.000,00
	02.02.17.10.01	ORGANIZAÇÃO, ESTRUTURAÇÃO E PROMOÇÃO DO PRODUTO TURISMO EQUESTRE NO ALENTEJO E RIBATEJO - 369		2.500,00
	02.02.17.10.02	ORGANIZAÇÃO, ESTRUTURAÇÃO E PROMOÇÃO DO PRODUTO TURISMO EQUESTRE NO ALENTEJO E RIBATEJO - 415		2.500,00
	02.02.17.14	OPERACIONALIZAÇÃO DA ESTRATÉGIA PARA A VALORIZAÇÃO DO TOURING CULTURAL E PAISAGISTICO DO ALENTEJO E DO RIBATEJO		125.522,00
	02.02.17.14.01	OPERACIONALIZAÇÃO DA ESTRATÉGIA PARA A VALORIZAÇÃO DO TOURING CULTURAL E PAISAGISTICO DO ALENTEJO E DO RIBATEJO - 369		31.380,00
	02.02.17.14.02	OPERACIONALIZAÇÃO DA ESTRATÉGIA PARA A VALORIZAÇÃO DO TOURING CULTURAL E PAISAGISTICO DO ALENTEJO E DO RIBATEJO - 415		94.142,00
	02.02.17.25	365 ALENTEJO/RIBATEJO		10.000,00
	02.02.17.25.03	365 ALENTEJO/RIBATEJO - 540		10.000,00
	02.02.17.56	ANIMAÇÃO E DINAMIZAÇÃO DO PATRIMÓNIO IMATERIAL DO ALENTEJO E DO RIBATEJO		167.280,00
	02.02.17.56.01	ANIMAÇÃO E DINAMIZAÇÃO DO PATRIMÓNIO IMATERIAL DO ALENTEJO E DO RIBATEJO - 359		41.820,00
	02.02.17.56.02	ANIMAÇÃO E DINAMIZAÇÃO DO PATRIMÓNIO IMATERIAL DO ALENTEJO E DO RIBATEJO - 415		125.460,00
	02.02.17.61	ESTRUTURA DE INFORMAÇÃO E DE SUPORTE AO SISTEMA DE MONTADO		86.100,00
	02.02.17.61.01	ESTRUTURA DE INFORMAÇÃO E DE SUPORTE AO SISTEMA DE MONTADO - 359		21.525,00
	02.02.17.61.02	ESTRUTURA DE INFORMAÇÃO E DE SUPORTE AO SISTEMA DE MONTADO - 415		64.575,00
	02.02.17.62	DINAMIZAÇÃO DO TURISMO DE NATUREZA - ALARGAMENTO E CONSOLIDAÇÃO DO PRODUTO "WALKING"		104.268,00

CLASSIFICAÇÕES			MONTANTE	
ORGÂNICA	CÓDIGOS ECONÓMICA	DESIGNAÇÃO	ORGÂNICA	ECONÓMICA
	02.02.17.62.01	DINAMIZAÇÃO DO TURISMO DE NATUREZA - ALARGAMENTO E CONSOLIDAÇÃO DO PRODUTO "WALKING" - 369		26.067,00
	02.02.17.62.02	DINAMIZAÇÃO DO TURISMO DE NATUREZA - ALARGAMENTO E CONSOLIDAÇÃO DO PRODUTO "WALKING" - 415		78.201,00
	02.02.17.70	VALORIZAÇÃO, PROMOÇÃO E DESENVOLVIMENTO DO PATRIMÓNIO HISTORICO E CULTURAL DE EVORA E DA REGIAO ENVOLVENTE		20.480,00
	02.02.17.70.01	VALORIZAÇÃO, PROMOÇÃO E DESENVOLVIMENTO DO PATRIMÓNIO HISTORICO E CULTURAL DE EVORA E DA REGIAO ENVOLVENTE - 359		2.867,00
	02.02.17.70.02	VALORIZAÇÃO, PROMOÇÃO E DESENVOLVIMENTO DO PATRIMÓNIO HISTORICO E CULTURAL DE EVORA E DA REGIAO ENVOLVENTE - 415		15.360,00
	02.02.17.70.03	VALORIZAÇÃO, PROMOÇÃO E DESENVOLVIMENTO DO PATRIMÓNIO HISTORICO E CULTURAL DE EVORA E DA REGIAO ENVOLVENTE - 369		2.253,00
	02.02.17.87	ALENTEJO TOURISM EXPERIENCE 4.0 - REDE DE INOVAÇÃO REGIONAL DO ALENTEJO (TEX4.0)		16.175,00
	02.02.17.87.01	ALENTEJO TOURISM EXPERIENCE 4.0 - REDE DE INOVAÇÃO REGIONAL DO ALENTEJO (TEX4.0) - 359		2.426,00
	02.02.17.87.02	ALENTEJO TOURISM EXPERIENCE 4.0 - REDE DE INOVAÇÃO REGIONAL DO ALENTEJO (TEX4.0) - 415		13.749,00
	02.02.17.97	PROMOÇÃO ALENTEJO/RIBATEJO PARTICIPAÇÃO NA FEIRA BOLSA DE TURISMO DE LISBOA - CAMPANHAS DE MARKETING OPERACIONAL		161.315,00
	02.02.17.97.01	PROMOÇÃO ALENTEJO/RIBATEJO PARTICIPAÇÃO NA FEIRA BOLSA DE TURISMO DE LISBOA - CAMPANHAS DE MARKETING OPERACIONAL - 359		39.598,00
	02.02.17.97.02	PROMOÇÃO ALENTEJO/RIBATEJO PARTICIPAÇÃO NA FEIRA BOLSA DE TURISMO DE LISBOA - CAMPANHAS DE MARKETING OPERACIONAL - 415		120.987,00
	02.02.17.97.03	PROMOÇÃO ALENTEJO/RIBATEJO PARTICIPAÇÃO NA FEIRA BOLSA DE TURISMO DE LISBOA - CAMPANHAS DE MARKETING OPERACIONAL - 369		730,00
	02.02.20	OUTROS TRABALHOS ESPECIALIZADOS		581.580,00
	02.02.20.09	VALORIZAÇÃO E PROMOÇÃO DO POTENCIAL TURÍSTICO DE ALQUEVA		10.000,00
	02.02.20.09.01	VALORIZAÇÃO E PROMOÇÃO DO POTENCIAL TURÍSTICO DE ALQUEVA - 369		2.500,00
	02.02.20.09.02	VALORIZAÇÃO E PROMOÇÃO DO POTENCIAL TURÍSTICO DE ALQUEVA - 415		7.500,00
	02.02.20.11	PROGRAMA DE CONTEÚDOS DE SUPORTE À VALORIZAÇÃO TURÍSTICA DO ALENTEJO LITORAL		307.500,00
	02.02.20.11.01	PROGRAMA DE CONTEÚDOS DE SUPORTE À VALORIZAÇÃO TURÍSTICA DO ALENTEJO LITORAL - 359		14.833,00
	02.02.20.11.02	PROGRAMA DE CONTEÚDOS DE SUPORTE À VALORIZAÇÃO TURÍSTICA DO ALENTEJO LITORAL - 471		261.375,00
	02.02.20.11.03	PROGRAMA DE CONTEÚDOS DE SUPORTE À VALORIZAÇÃO TURÍSTICA DO ALENTEJO LITORAL - 369		31.292,00
	02.02.20.14	OPERACIONALIZAÇÃO DA ESTRATÉGIA PARA A VALORIZAÇÃO DO TOURING CULTURAL E PAISAGÍSTICO DO ALENTEJO E DO RIBATEJO - Desenvolvimento de uma rede de centros integrados de informação e reserva para o Touring Cultural		55.756,00
	02.02.20.14.01	OPERACIONALIZAÇÃO DA ESTRATÉGIA PARA A VALORIZAÇÃO DO TOURING CULTURAL E PAISAGÍSTICO DO ALENTEJO E DO RIBATEJO - 369		13.939,00
	02.02.20.14.02	OPERACIONALIZAÇÃO DA ESTRATÉGIA PARA A VALORIZAÇÃO DO TOURING CULTURAL E PAISAGÍSTICO DO ALENTEJO E DO RIBATEJO - 415		41.817,00
	02.02.20.26	CRIAÇÃO E DINAMIZAÇÃO DA REDE INTEGRADA DE CENTROS BTT ALENTEJO E RIBATEJO		41.339,00



CLASSIFICAÇÕES			MONTANTE	
ORGÂNICA	CÓDIGOS ECONÓMICA	DESIGNAÇÃO	ORGÂNICA	ECONÓMICA
	02.02.20.26.03	criação e dinamização da rede integrada de centros BTT ALENTEJO E RIBATEJO - 540		41.339,00
	02.02.20.54	ORNITURISMO		38.022,00
	02.02.20.54.01	ORNITURISMO - 359		9.506,00
	02.02.20.54.04	ORNITURISMO - 421		28.516,00
	02.02.20.55	ROTAS E DESENVOLVIMENTO CULTURAL - LAGO ALQUEVA 2020		16.794,00
	02.02.20.55.01	ROTAS E DESENVOLVIMENTO CULTURAL - LAGO ALQUEVA 2020 - 359		4.199,00
	02.02.20.55.04	ROTAS E DESENVOLVIMENTO CULTURAL - LAGO ALQUEVA 2020 - 421		12.595,00
	02.02.20.62	DINAMIZAÇÃO DO TURISMO DE NATUREZA - ALARGAMENTO E CONSOLIDAÇÃO		112.169,00
	02.02.20.62.01	DINAMIZAÇÃO DO TURISMO DE NATUREZA - ALARGAMENTO E CONSOLIDAÇÃO - 369		28.042,00
	02.02.20.62.02	DINAMIZAÇÃO DO TURISMO DE NATUREZA - ALARGAMENTO E CONSOLIDAÇÃO - 415		84.127,00
	02.02.25	OUTROS SERVIÇOS		498.537,00
	02.02.25.14	OPERACIONALIZAÇÃO DA ESTRATÉGIA PARA A VALORIZAÇÃO DO TOURING CULTURAL E PAISAGÍSTICO DO ALENTEJO E DO RIBATEJO - Desenvolvimento, estruturação e apoio à comercialização de novas Rotas		181.161,00
	02.02.25.14.01	OPERACIONALIZAÇÃO DA ESTRATÉGIA PARA A VALORIZAÇÃO DO TOURING CULTURAL E PAISAGÍSTICO DO ALENTEJO E DO RIBATEJO - 369		45.291,00
	02.02.25.14.02	OPERACIONALIZAÇÃO DA ESTRATÉGIA PARA A VALORIZAÇÃO DO TOURING CULTURAL E PAISAGÍSTICO DO ALENTEJO E DO RIBATEJO - 415		135.870,00
	02.02.25.66	PROMOÇÃO E INTERNACIONALIZAÇÃO DOS EQUIPAMENTOS E RECURSOS CULTURAIS DE ÉVORA E DO ALENTEJO		19.050,00
	02.02.25.66.01	PROMOÇÃO E INTERNACIONALIZAÇÃO DOS EQUIPAMENTOS E RECURSOS CULTURAIS DE ÉVORA E DO ALENTEJO -359		2.857,00
	02.02.25.66.02	PROMOÇÃO E INTERNACIONALIZAÇÃO DOS EQUIPAMENTOS E RECURSOS CULTURAIS DE ÉVORA E DO ALENTEJO - 415		16.193,00
	02.02.25.78	PROGRAMA DE DESENVOLVIMENTO DA MARCA ALENTEJO		178.326,00
	02.02.25.78.01	PROGRAMA DE DESENVOLVIMENTO DA MARCA ALENTEJO - 369		44.581,00
	02.02.25.78.02	PROGRAMA DE DESENVOLVIMENTO DA MARCA ALENTEJO - 415		133.745,00
	02.02.25.91	DESENVOLVIMENTO DE REDE DE OFERTA DE INFRAESTRUTURAS DE APOIO AO AUTOCARAVANISMO NO ALENTEJO E RIBATEJO		100.000,00
	02.02.25.91.03	DESENVOLVIMENTO DE REDE DE OFERTA DE INFRAESTRUTURAS DE APOIO AO AUTOCARAVANISMO NO ALENTEJO E RIBATEJO - 540		100.000,00
	02.02.25.96	CERTIFICAÇÃO DO SETOR TURÍSTICO DO ALENTEJO E DO RIBATEJO - QUALIFICAÇÃO DO DESTINO - SUBSETOR TURISMO EM ESPAÇO RURAL E TURISMO DE HABITAÇÃO		20.000,00
	02.02.25.96.01	CERTIFICAÇÃO DO SETOR TURÍSTICO DO ALENTEJO E DO RIBATEJO - QUALIFICAÇÃO DO DESTINO - SUBSETOR TURISMO EM ESPAÇO RURAL E TURISMO DE HABITAÇÃO - 359		3.000,00
	02.02.25.96.02	CERTIFICAÇÃO DO SETOR TURÍSTICO DO ALENTEJO E DO RIBATEJO - QUALIFICAÇÃO DO DESTINO - SUBSETOR TURISMO EM ESPAÇO RURAL E TURISMO DE HABITAÇÃO - 415		17.000,00
		DESPESAS DE CAPITAL		978.715,00
	07	AQUISIÇÃO DE BENS DE CAPITAL		978.715,00
	07.01	INVESTIMENTOS		978.715,00
	07.01.07	EQUIPAMENTO DE INFORMÁTICA		769.590,00
	07.01.07.01	WI-FI TURISMO @ ALENTEJO CENTRAL		373.529,00
	07.01.07.01.03	WI-FI TURISMO @ ALENTEJO CENTRAL - 540		373.529,00
	07.01.07.06	WI-FI TURISMO @ ALTO ALENTEJO		396.061,00

C L A S S I F I C A Ç Õ E S		M O N T A N T E	
ORGÂNICA	ECONÓMICA	DESIGNAÇÃO	
ORGÂNICA	ECONÓMICA	ORGÂNICA	ECONÓMICA
07.01.07.06.03		WI-FI TURISMO @ ALTO ALENTEJO - 540	396.061,00
07.01.08		SOFTWARE INFORMÁTICO	115.500,00
07.01.08.70		VALORIZAÇÃO, PROMOÇÃO E DESENVOLVIMENTO DO PATRIMÓNIO HISTÓRICO E CULTURAL DE EVORA E DA REGIAO ENVOLVENTE	115.500,00
07.01.08.70.01		VALORIZAÇÃO, PROMOÇÃO E DESENVOLVIMENTO DO PATRIMÓNIO HISTÓRICO E CULTURAL DE EVORA E DA REGIAO ENVOLVENTE - 359	16.170,00
07.01.08.70.02		VALORIZAÇÃO, PROMOÇÃO E DESENVOLVIMENTO DO PATRIMÓNIO HISTÓRICO E CULTURAL DE EVORA E DA REGIAO ENVOLVENTE - 415	86.625,00
07.01.08.70.03		VALORIZAÇÃO, PROMOÇÃO E DESENVOLVIMENTO DO PATRIMÓNIO HISTÓRICO E CULTURAL DE EVORA E DA REGIAO ENVOLVENTE - 369	12.705,00
07.01.10		EQUIPAMENTO BÁSICO	93.625,00
07.01.10.26		CRIAÇÃO E DINAMIZAÇÃO DA REDE INTEGRADA DE CENTROS BTT ALENTEJO E RIBATEJO	93.625,00
07.01.10.26.03		CRIAÇÃO E DINAMIZAÇÃO DA REDE INTEGRADA DE CENTROS BTT ALENTEJO E RIBATEJO - 540	93.625,00
TOTAL GERAL DAS DESPESAS			5.540.307,00

COMISSÃO EXECUTIVA

Em 6 de Abril de 2021

*Vitor Augusto F. J. da G.*

ASSEMBLEIA GERAL

Em \_\_\_ de \_\_\_\_\_ de \_\_\_\_

\_\_\_\_\_

*João Cavaleiro Sá*

*P. M. Miguel P. dos S.*

*Manuel da H. A. R.*

*[Signature]*

ENTIDADE Turismo do Alentejo, E.r.t.	ORÇAMENTO DA DESPESA ( POR CLASSIFICAÇÃO ORGÂNICA/ECONÓMICA )	DOTAÇÕES CORRIGIDAS DO ANO 2020
---	--	------------------------------------

PÁGINA : 1

C L A S S I F I C A Ç Õ E S		M O N T A N T E	
ORGÂNICA	ECONÓMICA	ORGÂNICA	ECONÓMICA
02		2.821.741,00	
	DEPARTAMENTO DE ADMINISTRAÇÃO GERAL		
	DESPESAS CORRENTES		2.482.608,00
	01		898.300,00
	01.01		672.300,00
	01.01.02		95.800,00
	01.01.03		380.500,00
	01.01.03.01		380.500,00
	01.01.09		56.000,00
	01.01.11		22.500,00
	01.01.13		31.000,00
	01.01.14		86.500,00
	01.01.14.01		46.000,00
	01.01.14.02		40.500,00
	01.02		60.500,00
	01.02.02		28.000,00
	01.02.03		3.500,00
	01.02.04		25.000,00
	01.02.13		4.000,00
	01.03		165.500,00
	01.03.03		3.500,00
	01.03.05		148.000,00
	01.03.05.02		148.000,00
	01.03.05.02.01		92.000,00
	01.03.05.02.02		56.000,00
	01.03.09		14.000,00
	01.03.09.01		14.000,00
	02		1.001.876,00
	02.01		85.670,00
	02.01.02		53.400,00
	02.01.02.02		53.400,00
	02.01.04		4.190,00
	02.01.08		6.500,00
	02.01.08.01		4.500,00
	02.01.08.02		200,00
	02.01.08.03		1.800,00
	02.01.12		1.000,00
	02.01.15		3.500,00
	02.01.17		6.730,00
	02.01.18		200,00
	02.01.20		150,00
	02.01.21		10.000,00
	02.01.21.00		10.000,00
	02.02		916.206,00
	02.02.01		12.900,00
	02.02.01.01		1.900,00
	02.02.01.02		11.000,00
	02.02.02		12.200,00
	02.02.03		15.650,00
	02.02.04		13.900,00
	02.02.05		8.000,00
	02.02.08		30.100,00
	02.02.09		24.292,00
	02.02.09.01		500,00
	02.02.09.02		3.992,00
	02.02.09.03		15.300,00
	02.02.09.03.01		3.800,00

CLASSIFICAÇÕES			MONTANTE	
ORGÂNICA	CÓDIGOS ECONÓMICA	DESIGNAÇÃO	ORGÂNICA	ECONÓMICA
	02.02.09.03.02	COMUNICAÇÕES MÓVEIS - RP		11.500,00
	02.02.09.04	CORREIOS		4.500,00
	02.02.10	TRANSPORTES		12.700,00
	02.02.11	REPRESENTAÇÃO DOS SERVIÇOS		11.500,00
	02.02.12	SEGUROS		10.560,00
	02.02.12.01	SEGUROS ACTIVIDADE		10.560,00
	02.02.13	DESLOCAÇÕES E ESTADAS		172.000,00
	02.02.13.02	DESLOCAÇÕES E ESTADAS		172.000,00
	02.02.14	ESTUDOS, PARECERES, PROJECTOS E CONSULTADORIA		62.125,00
	02.02.14.99	ESTUDOS, PARECERES E CONSULTORIA - DIVERSOS		62.125,00
	02.02.14.99.01	ESTUDOS, PARECERES E CONSULTORIA - DIVERSOS - OE		23.000,00
	02.02.14.99.02	ESTUDOS, PARECERES E CONSULTORIA - DIVERSOS 540		39.125,00
	02.02.15	FORMAÇÃO		6.000,00
	02.02.16	SEMINÁRIOS, EXPOSIÇÕES E SIMILARES		70.000,00
	02.02.16.98	SEMINÁRIOS, EXPOSIÇÕES E SIMILARES - OE		35.000,00
	02.02.16.99	SEMINÁRIOS, EXPOSIÇÕES E SIMILARES - 540		35.000,00
	02.02.17	PUBLICIDADE		95.925,00
	02.02.17.99	PUBLICIDADE DIVERSOS		95.925,00
	02.02.17.99.01	PUBLICIDADE DIVERSOS - OE		45.500,00
	02.02.17.99.02	PUBLICIDADE DIVERSOS - PUBLICIDADE OBRIGATÓRIA		5.000,00
	02.02.17.99.03	PUBLICIDADE DIVERSOS - 540		45.425,00
	02.02.18	VIGILÂNCIA E SEGURANÇA		500,00
	02.02.19	ASSISTÊNCIA TÉCNICA		52.725,00
	02.02.19.01	ASSISTÊNCIA TÉCNICA		52.725,00
	02.02.20	OUTROS TRABALHOS ESPECIALIZADOS		197.261,00
	02.02.20.99	OUTROS TRABALHOS ESPECIALIZADOS		197.261,00
	02.02.20.99.02	OUTROS TRABALHOS ESPECIALIZADOS - OE		113.302,00
	02.02.20.99.03	OUTROS TRABALHOS ESPECIALIZADOS - RP		30.000,00
	02.02.20.99.04	OUTROS TRABALHOS ESPECIALIZADOS - 540		53.959,00
	02.02.23	OUTROS SERVIÇOS ESPECIALIZADOS		1.000,00
	02.02.25	OUTROS SERVIÇOS		106.868,00
	02.02.25.99	OUTROS SERVIÇOS DIVERSOS		106.868,00
	02.02.25.99.01	OUTROS SERVIÇOS DIVERSOS - OE		38.500,00
	02.02.25.99.02	OUTROS SERVIÇOS DIVERSOS - QREN		42.125,00
	02.02.25.99.03	OUTROS SERVIÇOS DIVERSOS - RP		26.243,00
	04	TRANSFERÊNCIAS CORRENTES		330.755,00
	04.01	SOCIEDADES E QUASE-SOCIEDADES NÃO FINANCEIRAS		20.000,00
	04.01.02	PRIVADAS		20.000,00
	04.05	ADMINISTRAÇÃO CENTRAL		89.755,00
	04.05.01	CONTINENTE		89.755,00
	04.05.01.01	MUNICIPIOS		89.755,00
	04.07	INSTITUIÇÕES SEM FINS LUCRATIVOS		221.000,00
	04.07.01	INSTITUIÇÕES SEM FINS LUCRATIVOS		221.000,00
	04.07.01.01	AGÊNCIA TURISMO DO ALENTEJO		221.000,00
	04.07.01.01.01	CONTRATUALIZAÇÃO DA PROMOÇÃO TURÍSTICA EXTERNA - ARPTA		221.000,00
	06	OUTRAS DESPESAS CORRENTES		251.677,00
	06.02	DIVERSAS		251.677,00
	06.02.03	OUTRAS		251.677,00
	06.02.03.05	OUTRAS		27.629,00
	06.02.03.06	RESERVA		224.048,00
		DESPESAS DE CAPITAL		339.133,00
	07	AQUISIÇÃO DE BENS DE CAPITAL		52.850,00
	07.01	INVESTIMENTOS		52.850,00
	07.01.03	EDIFÍCIOS		18.500,00
	07.01.04	CONSTRUÇÕES DIVERSAS		150,00
	07.01.07	EQUIPAMENTO DE INFORMÁTICA		10.100,00
	07.01.07.95	EQUIPAMENTO DE INFORMÁTICA - OUTROS		10.100,00
	07.01.08	SOFTWARE INFORMÁTICO		4.900,00
	07.01.08.02	SOFTWARE INFORMÁTICO		4.900,00
	07.01.09	EQUIPAMENTO ADMINISTRATIVO		600,00
	07.01.10	EQUIPAMENTO BÁSICO		18.600,00
	07.01.10.02	OUTRO		18.600,00

CLASSIFICAÇÕES			MONTANTE		
ORGÂNICA	CÓDIGOS ECONÓMICA	DESIGNAÇÃO	ORGÂNICA	ECONÓMICA	
03	10	PASSIVOS FINANCEIROS		51.283,00	
	10.06	EMPRÉSTIMOS A MÉDIO E LONGO PRAZOS		51.283,00	
	10.06.06	ADMINISTRAÇÃO PÚBLICA CENTRAL - SPA		51.283,00	
	12	OPERAÇÕES EXTRAORÇAMENTAIS		235.000,00	
	12.01	OPERAÇÕES TESOURARIA - ENTREGA RECEITAS ESTADO		224.000,00	
	12.01.01	ENTREGA DE IMPOSTOS SOBRE O RENDIMENTO		146.000,00	
	12.01.02	ENTREGA DE CONTRIBUIÇÕES PARA A SEGURANÇA SOCIAL		78.000,00	
	12.02	OUTRAS OPERAÇÕES DE TESOURARIA		11.000,00	
	12.02.01	SINDICATOS		1.000,00	
	12.02.02	DEVEDORES E CREDORES DE OPERAÇÕES EXTRAORÇAMENTAIS		10.000,00	
		DEPARTAMENTO DE DINAMIZAÇÃO E PROMOÇÃO TURÍSTICA	3.265.530,00		
		DESPESAS CORRENTES		3.114.258,00	
		02	AQUISIÇÃO DE BENS E SERVIÇOS		2.445.773,00
		02.01	AQUISIÇÃO DE BENS		148.165,00
		02.01.21	OUTROS BENS		148.165,00
		02.01.21.66	OUTROS BENS - 66 - CAMPANHAS PROMOCIONAIS		148.165,00
		02.01.21.66.01	OUTROS BENS - 66 CAMPANHAS PROMOCIONAIS OE		148.165,00
		02.02	AQUISIÇÃO DE SERVIÇOS		2.297.608,00
		02.02.13	DESLOCAÇÕES E ESTADAS		2.224,00
		02.02.13.52	CAMINOS JACOBEO DO OESTE PENINSULAR		640,00
		02.02.13.52.01	CAMINOS JACOBEO DO OESTE PENINSULAR - OE		160,00
		02.02.13.52.04	CAMINOS JACOBEO DO OESTE PENINSULAR		480,00
		02.02.13.54	ORNITURISMO		536,00
		02.02.13.54.01	ORNITURISMO - 359		134,00
		02.02.13.54.04	ORNITURISMO - 421		402,00
		02.02.13.55	ROTAS E DESENVOLVIMENTO CULTURAL - LAGO ALQUEVA 2020		360,00
		02.02.13.55.01	ROTAS E DESENVOLVIMENTO CULTURAL - LAGO ALQUEVA 2020 - 359		90,00
		02.02.13.55.04	ROTAS E DESENVOLVIMENTO CULTURAL - LAGO ALQUEVA 2020 - 421		270,00
		02.02.13.65	INTERNACIONALIZAÇÃO DOS RECURSOS SILVESTRES 2020		688,00
		02.02.13.65.01	INTERNACIONALIZAÇÃO DOS RECURSOS SILVESTRES 2020 - OE		104,00
		02.02.13.65.02	INTERNACIONALIZAÇÃO DOS RECURSOS SILVESTRES 2020 - QEC		584,00
		02.02.14	ESTUDOS, PARECERES, PROJECTOS E CONSULTADORIA		835.387,00
		02.02.14.07	CERTIFICAÇÃO DO SETOR TURÍSTICO DO ALENTEJO E DO RIBATEJO - QUALIFICAÇÃO DO DESTINO - OUTRAS ATIVIDADES TURÍSTICAS		1.000,00
		02.02.14.07.01	CERTIFICAÇÃO DO SETOR TURÍSTICO DO ALENTEJO E DO RIBATEJO - QUALIFICAÇÃO DO DESTINO - OUTRAS ATIVIDADES TURÍSTICAS - 369		500,00
		02.02.14.07.02	CERTIFICAÇÃO DO SETOR TURÍSTICO DO ALENTEJO E DO RIBATEJO - QUALIFICAÇÃO DO DESTINO - OUTRAS ATIVIDADES TURÍSTICAS - 415		500,00
		02.02.14.08	ALENTEJO, A PRIMEIRA SMART DESTINATION		10.730,00
		02.02.14.08.01	ALENTEJO, A PRIMEIRA SMART DESTINATION - 369		1.000,00
		02.02.14.08.02	ALENTEJO, A PRIMEIRA SMART DESTINATION - 415		9.730,00
		02.02.14.10	ORGANIZAÇÃO, ESTRUTURAÇÃO E PROMOÇÃO DO PRODUTO TURISMO EQUESTRE NO ALENTEJO E RIBATEJO		18.500,00
		02.02.14.10.01	ORGANIZAÇÃO, ESTRUTURAÇÃO E PROMOÇÃO DO PRODUTO TURISMO EQUESTRE NO ALENTEJO E RIBATEJO - 369		500,00
		02.02.14.10.02	ORGANIZAÇÃO, ESTRUTURAÇÃO E PROMOÇÃO DO PRODUTO TURISMO EQUESTRE NO ALENTEJO E RIBATEJO - 415		500,00
		02.02.14.10.03	ORGANIZAÇÃO, ESTRUTURAÇÃO E PROMOÇÃO DO PRODUTO TURISMO EQUESTRE NO ALENTEJO E RIBATEJO - RP		17.500,00
		02.02.14.14	OPERACIONALIZAÇÃO DA ESTRATÉGIA PARA A VALORIZAÇÃO DO TOURING CULTURAL E PAISAGÍSTICO DO ALENTEJO E DO RIBATEJO		4.375,00
	02.02.14.14.01	OPERACIONALIZAÇÃO DA ESTRATÉGIA PARA A VALORIZAÇÃO DO TOURING CULTURAL E PAISAGÍSTICO DO ALENTEJO E DO RIBATEJO - OE		4.375,00	



CLASSIFICAÇÕES			MONTANTE	
ORGÂNICA	CÓDIGOS ECONÓMICA	DESIGNAÇÃO	ORGÂNICA	ECONÓMICA
	02.02.14.25	365 ALENTEJO/RIBATEJO		99.719,00
	02.02.14.25.03	365 ALENTEJO/RIBATEJO		99.719,00
	02.02.14.49	ESTRATÉGIA REGIONAL DE TURISMO - 21/27		89.800,00
	02.02.14.49.03	ESTRATÉGIA REGIONAL DE TURISMO - 21/27		89.800,00
	02.02.14.51	CANDIDATURA DO FANDANGO A PATRIMÓNIO CULTURAL IMATERIAL DA HUMANIDADE		10.000,00
	02.02.14.51.01	CANDIDATURA DO FANDANGO A PATRIMÓNIO CULTURAL IMATERIAL DA HUMANIDADE		5.000,00
	02.02.14.51.02	CANDIDATURA DO FANDANGO A PATRIMÓNIO CULTURAL IMATERIAL DA HUMANIDADE - QEC		5.000,00
	02.02.14.54	CRIAÇÃO DE UMA REDE DE TURISMO LITERÁRIO DO ALENTEJO E RIBATEJO		10.000,00
	02.02.14.54.03	CRIAÇÃO DE UMA REDE DE TURISMO LITERÁRIO DO ALENTEJO E RIBATEJO - RP		10.000,00
	02.02.14.56	ATIVACÃO, ANIMAÇÃO E DINAMIZAÇÃO DO PATRIMÓNIO IMATERIAL DA HUMANIDADE DO ALENTEJO E DO RIBATEJO		875,00
	02.02.14.56.01	ATIVACÃO, ANIMAÇÃO E DINAMIZAÇÃO DO PATRIMÓNIO IMATERIAL DA HUMANIDADE DO ALENTEJO E DO RIBATEJO - 359		875,00
	02.02.14.57	DESENVOLVIMENTO DO PRODUTO MEETINGS INDUSTRY (MI)		31.270,00
	02.02.14.57.01	DESENVOLVIMENTO DO PRODUTO MEETINGS INDUSTRY (MI) - OE		15.635,00
	02.02.14.57.02	DESENVOLVIMENTO DO PRODUTO MEETINGS INDUSTRY (MI) - QEC		15.635,00
	02.02.14.65	INTERNACIONALIZAÇÃO DOS RECURSOS SILVESTRES 2020		71.340,00
	02.02.14.65.01	INTERNACIONALIZAÇÃO DOS RECURSOS SILVESTRES 2020 - OE		10.701,00
	02.02.14.65.02	INTERNACIONALIZAÇÃO DOS RECURSOS SILVESTRES 2020 - QEC		60.639,00
	02.02.14.66	CAMPANHAS PROMOCIONAIS PARA ATIVAÇÃO E CONSOLIDAÇÃO DA OFERTA TURÍSTICA DO ALENTEJO E LEZÍRIA DO TEJO 2019-2021		330.926,00
	02.02.14.66.01	CAMPANHAS PROMOCIONAIS PARA ATIVAÇÃO E CONSOLIDAÇÃO DA OFERTA TURÍSTICA DO ALENTEJO E LEZÍRIA DO TEJO 2019-2021 - OE		8.699,00
	02.02.14.66.02	CAMPANHAS PROMOCIONAIS PARA ATIVAÇÃO E CONSOLIDAÇÃO DA OFERTA TURÍSTICA DO ALENTEJO E LEZÍRIA DO TEJO 2019-2021 - QEC		322.227,00
	02.02.14.81	CRIAÇÃO DO ROTEIRO DAS DESCOBERTAS NO ALENTEJO E RIBATEJO		100.000,00
	02.02.14.81.02	CRIAÇÃO DO ROTEIRO DAS DESCOBERTAS NO ALENTEJO E RIBATEJO - QEC		50.000,00
	02.02.14.81.03	CRIAÇÃO DO ROTEIRO DAS DESCOBERTAS NO ALENTEJO E RIBATEJO - RP		50.000,00
	02.02.14.91	DESENVOLVIMENTO DE REDE DE OFERTA DE INFRAESTRUTURAS DE APOIO AO AUTOCARAVANISMO NO ALENTEJO E RIBATEJO		21.418,00
	02.02.14.91.03	DESENVOLVIMENTO DE REDE DE OFERTA DE INFRAESTRUTURAS DE APOIO AO AUTOCARAVANISMO NO ALENTEJO E RIBATEJO - TP		21.418,00
	02.02.14.96	CERTIFICAÇÃO DO SETOR TURÍSTICO DO ALENTEJO E DO RIBATEJO - QUALIFICAÇÃO DO DESTINO - SUBSETOR TURISMO EM ESPAÇO RURAL E TURISMO DE HABITAÇÃO		35.434,00
	02.02.14.96.01	CERTIFICAÇÃO DO SETOR TURÍSTICO DO ALENTEJO E DO RIBATEJO - QUALIFICAÇÃO DO DESTINO - SUBSETOR TURISMO EM ESPAÇO RURAL E TURISMO DE HABITAÇÃO - 359		4.622,00
	02.02.14.96.02	CERTIFICAÇÃO DO SETOR TURÍSTICO DO ALENTEJO E DO RIBATEJO - QUALIFICAÇÃO DO DESTINO - SUBSETOR TURISMO EM ESPAÇO RURAL E TURISMO DE HABITAÇÃO - 415		30.812,00
	02.02.16	SEMINÁRIOS, EXPOSIÇÕES E SIMILARES		90.406,00

CLASSIFICAÇÕES			MONTANTE	
ORGÂNICA	CÓDIGOS ECONÓMICA	DESIGNAÇÃO	ORGÂNICA	ECONÓMICA
	02.02.16.96	CERTIFICAÇÃO DO SETOR TURÍSTICO DO ALENTEJO E DO RIBATEJO - QUALIFICAÇÃO DO DESTINO - SUBSETOR TURISMO EM ESPAÇO RURAL E TURISMO DE HABITAÇÃO		90.406,00
	02.02.16.96.01	CERTIFICAÇÃO DO SETOR TURÍSTICO DO ALENTEJO E DO RIBATEJO - QUALIFICAÇÃO DO DESTINO - SUBSETOR TURISMO EM ESPAÇO RURAL E TURISMO DE HABITAÇÃO - 359		13.561,00
	02.02.16.96.02	CERTIFICAÇÃO DO SETOR TURÍSTICO DO ALENTEJO E DO RIBATEJO - QUALIFICAÇÃO DO DESTINO - SUBSETOR TURISMO EM ESPAÇO RURAL E TURISMO DE HABITAÇÃO - 415		76.845,00
	02.02.17	PUBLICIDADE		269.829,00
	02.02.17.10	ORGANIZAÇÃO, ESTRUTURAÇÃO E PROMOÇÃO DO PRODUTO TURISMO EQUESTRE NO ALENTEJO E RIBATEJO		1.000,00
	02.02.17.10.01	ORGANIZAÇÃO, ESTRUTURAÇÃO E PROMOÇÃO DO PRODUTO TURISMO EQUESTRE NO ALENTEJO E RIBATEJO - 369		500,00
	02.02.17.10.02	ORGANIZAÇÃO, ESTRUTURAÇÃO E PROMOÇÃO DO PRODUTO TURISMO EQUESTRE NO ALENTEJO E RIBATEJO - 415		500,00
	02.02.17.53	CAÇA E CONSERVAÇÃO DA NATUREZA NO VALE GUADIANA, ÁREA DE REINTRODUÇÃO DO LINCE-IBÉRICO		12.300,00
	02.02.17.53.01	CAÇA E CONSERVAÇÃO DA NATUREZA NO VALE GUADIANA, ÁREA DE REINTRODUÇÃO DO LINCE-IBÉRICO - OE		1.845,00
	02.02.17.53.04	CAÇA E CONSERVAÇÃO DA NATUREZA NO VALE GUADIANA, ÁREA DE REINTRODUÇÃO DO LINCE-IBÉRICO - FEDER		10.455,00
	02.02.17.70	VALORIZAÇÃO, PROMOÇÃO E DESENVOLVIMENTO DO PATRIMÓNIO HISTORICO E CULTURAL DE EVORA E DA REGIAO ENVOLVENTE		4.375,00
	02.02.17.70.01	VALORIZAÇÃO, PROMOÇÃO E DESENVOLVIMENTO DO PATRIMÓNIO HISTORICO E CULTURAL DE EVORA E DA REGIAO ENVOLVENTE - 359		4.375,00
	02.02.17.91	DESENVOLVIMENTO DE REDE DE OFERTA DE INFRAESTRUTURAS DE APOIO AO AUTOCARAVANISMO NO ALENTEJO E RIBATEJO		252.154,00
	02.02.17.91.03	DESENVOLVIMENTO DE REDE DE OFERTA DE INFRAESTRUTURAS DE APOIO AO AUTOCARAVANISMO NO ALENTEJO E RIBATEJO - TP		252.154,00
	02.02.20	OUTROS TRABALHOS ESPECIALIZADOS		865.797,00
	02.02.20.09	VALORIZAÇÃO E PROMOÇÃO DO POTENCIAL TURÍSTICO DE ALQUEVA		2.000,00
	02.02.20.09.01	VALORIZAÇÃO E PROMOÇÃO DO POTENCIAL TURÍSTICO DE ALQUEVA - 369		1.000,00
	02.02.20.09.02	VALORIZAÇÃO E PROMOÇÃO DO POTENCIAL TURÍSTICO DE ALQUEVA - 415		1.000,00
	02.02.20.26	CRIAÇÃO E DINAMIZAÇÃO DA REDE INTEGRADA DE CENTROS BTT ALENTEJO E RIBATEJO		168.878,00
	02.02.20.26.03	CRIAÇÃO E DINAMIZAÇÃO DA REDE INTEGRADA DE CENTROS BTT ALENTEJO E RIBATEJO - 540		168.878,00
	02.02.20.50	IMMAT SUDUE - ESTRATÉGIAS CONCERTADAS PARA A PROMOÇÃO DO PATRIMÓNIO CULTURAL IMATERIAL NO ESPAÇO SUDUE		20.000,00
	02.02.20.50.01	IMMAT SUDUE - ESTRATÉGIAS CONCERTADAS PARA A PROMOÇÃO DO PATRIMÓNIO CULTURAL IMATERIAL NO ESPAÇO SUDUE - OE		5.000,00
	02.02.20.50.04	IMMAT SUDUE - ESTRATÉGIAS CONCERTADAS PARA A PROMOÇÃO DO PATRIMÓNIO CULTURAL IMATERIAL NO ESPAÇO SUDUE - FEDER		15.000,00
	02.02.20.52	CAMINOS JACOBEOS DO OESTE PENINSULAR		55.460,00
	02.02.20.52.01	CAMINOS JACOBEOS DO OESTE PENINSULAR - OE		10.365,00
	02.02.20.52.04	CAMINOS JACOBEOS DO OESTE PENINSULAR - FEDER		45.095,00
	02.02.20.54	ORNITURISMO		66.920,00
	02.02.20.54.01	ORNITURISMO - 359		20.230,00
	02.02.20.54.04	ORNITURISMO - 421		46.690,00

C L A S S I F I C A Ç Õ E S			M O N T A N T E	
ORGANICA	CÓDIGOS ECONÓMICA	D E S I G N A Ç Ã O	ORGÂNICA	ECONÓMICA
	02.02.20.55	ROTAS E DESENVOLVIMENTO CULTURAL - LAGO ALQUEVA 2020		36.396,00
	02.02.20.55.01	ROTAS E DESENVOLVIMENTO CULTURAL - LAGO ALQUEVA 2020 - 359		9.099,00
	02.02.20.55.04	ROTAS E DESENVOLVIMENTO CULTURAL - LAGO ALQUEVA 2020 - 421		27.297,00
	02.02.20.57	DESENVOLVIMENTO DO PRODUTO MEETINGS INDUSTRY (MI)		13.500,00
	02.02.20.57.01	DESENVOLVIMENTO DO PRODUTO MEETINGS INDUSTRY (MI) - OE		6.750,00
	02.02.20.57.02	DESENVOLVIMENTO DO PRODUTO MEETINGS INDUSTRY (MI) - QEC		6.750,00
	02.02.20.66	CAMPANHAS PROMOCIONAIS PARA ATIVAÇÃO E CONSOLIDAÇÃO DA OFERTA TURÍSTICA DO ALENTEJO E LEZÍRIA DO TEJO 2019-2021		502.643,00
	02.02.20.66.01	CAMPANHAS PROMOCIONAIS PARA ATIVAÇÃO E CONSOLIDAÇÃO DA OFERTA TURÍSTICA DO ALENTEJO E LEZÍRIA DO TEJO 2019-2021 - OE		17.056,00
	02.02.20.66.02	CAMPANHAS PROMOCIONAIS PARA ATIVAÇÃO E CONSOLIDAÇÃO DA OFERTA TURÍSTICA DO ALENTEJO E LEZÍRIA DO TEJO 2019-2021 - QEC		485.587,00
	02.02.25	OUTROS SERVIÇOS		233.965,00
	02.02.25.62	DINAMIZAÇÃO DO TURISMO DE NATUREZA - ALARGAMENTO E CONSOLIDAÇÃO DO PRODUTO "WALKING"		99.875,00
	02.02.25.62.01	DINAMIZAÇÃO DO TURISMO DE NATUREZA - ALARGAMENTO E CONSOLIDAÇÃO DO PRODUTO "WALKING" - OE		99.875,00
	02.02.25.91	DESENVOLVIMENTO DE REDE DE OFERTA DE INFRAESTRUTURAS DE APOIO AO AUTOCARAVANISMO NO ALENTEJO E RIBATEJO		7.101,00
	02.02.25.91.03	DESENVOLVIMENTO DE REDE DE OFERTA DE INFRAESTRUTURAS DE APOIO AO AUTOCARAVANISMO NO ALENTEJO E RIBATEJO - 540		7.101,00
	02.02.25.96	CERTIFICAÇÃO DO SETOR TURÍSTICO DO ALENTEJO E DO RIBATEJO - QUALIFICAÇÃO DO DESTINO - SUBSETOR TURISMO EM ESPAÇO RURAL E TURISMO DE HABITAÇÃO		126.989,00
	02.02.25.96.01	CERTIFICAÇÃO DO SETOR TURÍSTICO DO ALENTEJO E DO RIBATEJO - QUALIFICAÇÃO DO DESTINO - SUBSETOR TURISMO EM ESPAÇO RURAL E TURISMO DE HABITAÇÃO - 359		19.742,00
	02.02.25.96.02	CERTIFICAÇÃO DO SETOR TURÍSTICO DO ALENTEJO E DO RIBATEJO - QUALIFICAÇÃO DO DESTINO - SUBSETOR TURISMO EM ESPAÇO RURAL E TURISMO DE HABITAÇÃO - 415		107.247,00
	04	TRANSFERÊNCIAS CORRENTES		668.485,00
	04.05	ADMINISTRAÇÃO CENTRAL		664.330,00
	04.05.01	CONTINENTE		664.330,00
	04.05.01.03	WI-FI TURISMO @ ALENTEJO CENTRAL		333.469,00
	04.05.01.03.03	WI-FI TURISMO @ ALENTEJO CENTRAL - TP		333.469,00
	04.05.01.06	WI-FI TURISMO @ ALTO ALENTEJO		330.861,00
	04.05.01.06.03	WI-FI TURISMO @ ALTO ALENTEJO - TP		330.861,00
	04.07	INSTITUIÇÕES SEM FINS LUCRATIVOS		4.155,00
	04.07.01	INSTITUIÇÕES SEM FINS LUCRATIVOS		4.155,00
	04.07.01.53	CAÇA E CONSERVAÇÃO DA NATUREZA NO VALE GUADIANA, ÁREA DE REINTRODUÇÃO DO LINCE-IBÉRICO		4.155,00
	04.07.01.53.01	CAÇA E CONSERVAÇÃO DA NATUREZA NO VALE GUADIANA, ÁREA DE REINTRODUÇÃO DO LINCE-IBÉRICO - OE		4.155,00
		D E S P E S A S D E C A P I T A L		151.272,00
	07	AQUISIÇÃO DE BENS DE CAPITAL		151.272,00
	07.01	INVESTIMENTOS		151.272,00
	07.01.07	EQUIPAMENTO DE INFORMÁTICA		31.444,00
	07.01.07.01	WI-FI TURISMO @ ALENTEJO CENTRAL		3.007,00
	07.01.07.01.03	WI-FI TURISMO @ ALENTEJO CENTRAL - 540		3.007,00
	07.01.07.06	WI-FI TURISMO @ ALTO ALENTEJO		28.437,00
	07.01.07.06.03	WI-FI TURISMO @ ALTO ALENTEJO - 540		28.437,00

CLASSIFICAÇÕES			MONTANTE	
ORGÂNICA	CÓDIGOS ECONÓMICA	DESIGNAÇÃO	ORGÂNICA	ECONÓMICA
	07.01.10	EQUIPAMENTO BÁSICO		119.828,00
	07.01.10.26	CRIAÇÃO E DINAMIZAÇÃO DA REDE INTEGRADA DE CENTROS BTT ALENTEJO E RIBATEJO		105.000,00
	07.01.10.26.03	CRIAÇÃO E DINAMIZAÇÃO DA REDE INTEGRADA DE CENTROS BTT ALENTEJO E RIBATEJO - 540		105.000,00
	07.01.10.55	ROTAS E DESENVOLVIMENTO CULTURAL - LAGO ALQUEVA 2020		14.828,00
	07.01.10.55.01	ROTAS E DESENVOLVIMENTO CULTURAL - LAGO ALQUEVA 2020 - OE		3.707,00
	07.01.10.55.04	ROTAS E DESENVOLVIMENTO CULTURAL - LAGO ALQUEVA 2020 - FEDER		11.121,00
TOTAL GERAL DAS DESPESAS				6.087.271,00

## COMISSÃO EXECUTIVA

Em 6 de Abril de 2021

*Vitor Aguiar Fy de O*

## ASSEMBLEIA GERAL

Em \_\_\_ de \_\_\_\_\_ de \_\_\_\_\_

\_\_\_\_\_

*Após Conselho Deliberativo*  
*PLU Registo Pres. D. S.*  
*Manoel de H. F. R.*  
*Almeida*

Handwritten signatures in blue ink, including a large stylized signature at the top right and several smaller ones below it.

**3. Plano Plurianual de Investimentos**  
**Plano Plurianual de Atividades**



ENTIDADE Turismo do Alentejo, E.T.C.	PLANO PLURIANUAL DE INVESTIMENTOS	Dotações iniciais do ANC 2020
---	-----------------------------------	----------------------------------

OBJECTIVO	CÓDIGO DA CLASSIFIC. ECONÓMICA	CÓDIGO/ANO/NÚMERO DO PROJ. ACÇÃO	DESCRIÇÃO	FORMA DE REALIZAÇÃO	FONTE DE FINANCIAMENTO			RESPONSAVEL	DATAS			REALIZADO		DESPESAS DE INVESTIMENTO (PREVISÃO)						TOTAL PREVISTO					
					AC	BA	FC		INÍCIO	FIM	EX	PAGAM. ATÉ 1-OUT-2019	PAGAM. PREV. DE OUT-DEZ	ANO EM CURSO (FINANCIAMENTO)			ANOS SEGUINTE				OUTROS				
														TOTAL	DEFINITIVO	NÃO DEFINIDO	2021	2022	2023						
3.			FUNÇÕES ECONÓMICAS																						
3.4.			Comércio e Turismo																						
3.4.2.			Turismo																						
3.4.2.			PLANO PLURIANUAL DE INVESTIMENTOS																						
3.4.2.			PALESTRANÇAS, PROMOÇÃO E DESENVOLVIMENTO DO PATRIMÓNIO HISTÓRICO E CULTURAL DE EVORA E DA REGIÃO ENVOLVENTE	OUTRA	25.0	75.0		2017/01/01	2019/12/31	4			115.500,00										115.500,00		
3.4.2.	03/0701087001		PALESTRANÇAS, PROMOÇÃO E DESENVOLVIMENTO DO PATRIMÓNIO HISTÓRICO E CULTURAL DE EVORA E DA REGIÃO ENVOLVENTE - 359											16.170,00											
3.4.2.	03/0701087002		PALESTRANÇAS, PROMOÇÃO E DESENVOLVIMENTO DO PATRIMÓNIO HISTÓRICO E CULTURAL DE EVORA E DA REGIÃO ENVOLVENTE - 415											86.625,00											
3.4.2.	03/0701087003		PALESTRANÇAS, PROMOÇÃO E DESENVOLVIMENTO DO PATRIMÓNIO HISTÓRICO E CULTURAL DE EVORA E DA REGIÃO ENVOLVENTE - 369											12.705,00											
3.4.2.			PLANO PLURIANUAL DE INVESTIMENTOS																						
3.4.2.			WI-FI TURISMO @ ALENTEJO CENTRAL (WI-FI TURISMO @ ALENTEJO CENTRAL - 540)	OUTRA			DDPT	2019/01/01	2019/12/31	1			373.529,00				100.000,00						373.529,00		
3.4.2.			WI-FI TURISMO @ ALTO ALENTEJO (WI-FI TURISMO @ ALTO ALENTEJO - 540)	OUTRA			DDPT	2019/01/01	2019/12/31	0			396.061,00										396.061,00		
3.4.2.			OUTROS INVESTIMENTOS					2019/01/01	2020/12/31	1															
3.4.2.			criação e dinamização de centros integrados de centros BTT Alentejo e Ribatejo (criação e dinamização de centros integrados de centros BTT Alentejo e Ribatejo - 540)	OUTRA			DDPT	2018/01/01	2020/12/31	1			93.625,00				100.000,00						193.625,00		
3.4.2.			ROTAS e desenvolvimento cultural - Lago Alqueva 2020	OUTRA				2018/01/01	2020/12/31	0															
3.4.2.			ROTAS e desenvolvimento cultural - Lago Alqueva 2020 - DE																						
3.4.2.			ROTAS e desenvolvimento cultural - Lago Alqueva 2020 - FEDER																						
TOTAL GERAL ...														978.715,00		978.715,00		100.000,00							1.078.715,00

FASES DE EXECUÇÃO

- 0 - NÃO INICIADA
- 1 - COM PROJECTO TÉCNICO

- 2 - ADJUDICADA
- 3 - EXECUÇÃO FÍSICA ATÉ 25%
- 4 - EXECUÇÃO FÍSICA ATÉ 50%
- 5 - EXECUÇÃO FÍSICA ATÉ 75%
- 6 - EXECUÇÃO FÍSICA SUPERIOR A 75%
- 9 - NÃO APLICÁVEL

COMISSÃO EXECUTIVA

Em 6 de Agosto de 2021

*[Handwritten Signature]*

ASSEMBLEIA GERAL

Em \_\_\_ de \_\_\_\_\_ de \_\_\_\_

\_\_\_\_\_

João Carlos Lourenço  
 Presidente  
 Conselho de Administração  
 Turismo do Alentejo, E.r.l.

*[Handwritten Signature]*

ENTIDADE Turismo do Alentejo, E.r.l.	PLANO DE ATIVIDADES MUNICIPAL	Dotações Iniciais do ano 2024
---	-------------------------------	----------------------------------

OBJECTIVO	CÓDIGO DA CLASSIFIC. ECONOMICA	CÓDIGO/ANO/NUMERO DO PROJ. ACÇÃO	DESCRIÇÃO	FORMA DE REALIZAÇÃO	FONTE DE FINANCIAMENTO			RESPONSAVEL	DATAS		CR	REALIZADO		DESPESAS (PREVISÃO)						TOTAL PREVISÃO				
					AC	AA	EC		INICIO	FIM		PAGAM. ATÉ 1-OUT-2019	PAGAM. PREV DE OUT-DEZ	ANO EM CURSO (FINANCIAMENTO)			ANOS SEGUINTE							
														TOTAL	DEFINIDO	NÃO DEFINIDO	2021	2022	2023		OUTROS			
3.			FUNÇÕES ECONÓMICAS									2.193.461,70		2.772.278,00	2.772.278,00		1.488.254,00	1.470.000,00				6.484.013,70		
3.4.			Comércio e Turismo									2.193.461,70		2.772.278,00	2.772.278,00		1.488.254,00	1.470.000,00				6.484.013,70		
3.4.2.			Turismo									2.193.461,70		2.772.278,00	2.772.278,00		1.488.254,00	1.470.000,00				6.484.013,70		
3.4.2.		PA	PLANO PLURIANUAL DE ATIVIDADES									321.630,61		699.779,00	699.779,00								1.021.609,61	
3.4.2.		PA10	ORGANIZAÇÃO, ESTRUTURAÇÃO E PROMOÇÃO DO PRODUTO TURISMO EQUESTRE NO ALENTEJO E NO RIBATEJO	OUTRA	15.0	85.0	EDPT	2015/01/01	2020/12/31	1				10.000,00									10.000,00	
3.4.2.	03/0202141001	PA10	ORGANIZAÇÃO, ESTRUTURAÇÃO E PROMOÇÃO DO PRODUTO TURISMO EQUESTRE NO ALENTEJO E RIBATEJO - 369												2.500,00									
3.4.2.	03/0202141002	PA10	ORGANIZAÇÃO, ESTRUTURAÇÃO E PROMOÇÃO DO PRODUTO TURISMO EQUESTRE NO ALENTEJO E RIBATEJO - 415												2.500,00									
3.4.2.	03/0202171001	PA10	ORGANIZAÇÃO, ESTRUTURAÇÃO E PROMOÇÃO DO PRODUTO TURISMO EQUESTRE NO ALENTEJO E RIBATEJO - 369												2.500,00									
3.4.2.	03/0202171002	PA10	ORGANIZAÇÃO, ESTRUTURAÇÃO E PROMOÇÃO DO PRODUTO TURISMO EQUESTRE NO ALENTEJO E RIBATEJO - 415												2.500,00									
3.4.2.	03/0202141201	PA12	QUALIFICAÇÃO E APOIO À PROMOÇÃO DO PRODUTO TURÍSTICO SOL E MAR	OUTRA	15.0	85.0	DDPT	2015/01/01	2019/12/31	1		500,00		5.000,00									5.500,00	
3.4.2.	03/0202141202	PA12	QUALIFICAÇÃO E APOIO À PROMOÇÃO DO PRODUTO TURÍSTICO SOL E MAR - 369												2.500,00									
3.4.2.	03/0202141203	PA12	QUALIFICAÇÃO E APOIO À PROMOÇÃO DO PRODUTO TURÍSTICO SOL E MAR - 415												2.500,00									
3.4.2.		PA14	OPERACIONALIZAÇÃO DA ESTRATÉGIA PARA A VALORIZAÇÃO DO TOURING CULTURAL E PAISAGÍSTICO DO ALENTEJO E DO RIBATEJO	OUTRA	15.0	85.0	EDPT	2015/01/01	2020/12/31	1		192.160,61		362.439,00										554.619,61
3.4.2.	03/0202141401	PA14	OPERACIONALIZAÇÃO DA ESTRATÉGIA PARA A VALORIZAÇÃO DO TOURING CULTURAL E PAISAGÍSTICO DO ALENTEJO E DO RIBATEJO - 08																					
3.4.2.	03/0202171401	PA14	OPERACIONALIZAÇÃO DA ESTRATÉGIA PARA A VALORIZAÇÃO DO TOURING CULTURAL E PAISAGÍSTICO DO ALENTEJO E DO RIBATEJO - 369												31.380,00									
5 TRANSPORTAR ...												192.660,61		377.439,00	46.380,00								570.119,61	

OBJECTIVO	CÓDIGO DA CLASSIFIC. ECONÓMICA	CÓDIGO/ANO/NÚMERO DO PROJ. ACÇÃO	DESCRIÇÃO	FORMA DE REALIZAÇÃO	FONTE DE FINANCIAMENTO			RESPON. SÁVEL	DATAS		EX	REALIZADO		DESPESAS (PREVISÃO)						TOTAL PREVISTO	
					AC	AA	FC		INICIO	FIM		PAGM. ATÉ 1-OUT-2019	PAGM. PREV. DE OUT-DEZ	ANO EM CURSO (FINANCIAMENTO)			ANOS SEGUINTE				
														TOTAL	DEPRVIDO	NÃO DEPRVIDO	2021	2022	2023		OUTROS
A TRANSPORTAR ...												192.680,61	377.439,00	46.380,00					570.119,61		
3.4.2.	03/0202171402	PA14	2015	7										94.142,00							
3.4.2.	03/0202201401	PA14	2015	7										13.939,00							
3.4.2.	03/0202201402	PA14	2015	7										41.817,00							
3.4.2.	03/0202251901	PA14	2015	7										45.291,00							
3.4.2.	03/0202251402	PA14	2015	7										135.870,00							
3.4.2.		PA18	2015	10	OUTRA	15.0	65.0	DOPT	2015/01/01	2019/12/31	3	129.150,00	317.340,00								446.490,00
3.4.2.	03/0202145601	PA18	2015	10										37.515,00							
3.4.2.	03/0202145602	PA18	2015	10										112.545,00							
3.4.2.	03/0202175601	PA18	2015	10										41.820,00							
3.4.2.	03/0202175602	PA18	2015	10										125.460,00							
3.4.2.	03/0202149401	PA21	2015	14	OUTRA	15.0	85.0	DOPT	2015/01/01	2019/12/31	0		5.000,00								5.000,00
3.4.2.	03/0202149401	PA21	2015	14										2.500,00							
A TRANSPORTAR ...												321.830,61	699.779,00	697.279,00					1.021.609,61		

ENTIDADE Turismo do Alentejo, E.R.L.	PLANO DE ACTIVIDADES MUNICIPAL	DOTAÇÕES INICIAIS DO ANO 2020
---	--------------------------------	----------------------------------

PÁGINA : 3

OBJECTIVO	CÓDIGO DE CLASSIFIC. ECONÓMICA	CÓDIGO/ANO/NÚMERO DO PROJ. ACÇÃO	DESCRIÇÃO	FORMA DE REALIZAÇÃO	FONTE DE FINANCIAMENTO			RESPO. SÁVEL	DATAS		EX	REALIZADO		DESPESAS (PREVISÃO)						TOTAL PREVISTO					
					AC	AA	FC		INÍCIO	FIM		PAGM. ATÉ 1-OUT-2019	PAGM. PREV DE OUT-DEZ	ANO EM CURSO (FINANCIAMENTO)			ANOS SEGUINTE								
														TOTAL	DEFINIDO	NÃO DEFINIDO	2021	2022	2023		OUTROS				
A TRANSPORTAR ...												321.630,61		699.779,00	697.279,00								1.021.689,61		
3.4.2.	03/0202149402	PA21	2015	14																					
3.4.2.		PA	2016									1.870.000,50		1.268.596,00	1.268.596,00										3.138.596,50
3.4.2.		PA25	2016	3	OUTRA	15,0	85,0	002T	2016/01/01	2019/12/31	3	258.349,95		563.190,00											831.539,95
3.4.2.	03/0302147601	PA25	2016	3												96.216,00									
3.4.2.	03/0202147602	PA25	2016	3												288.648,00									
3.4.2.	03/0202257601	PA25	2016	3												44.581,00									
3.4.2.	03/0302257602	PA25	2016	3												133.745,00									
3.4.2.		PA33	2017	11	OUTRA	15,0	85,0		2010/06/07	2019/12/31	4	961.395,05		161.315,00											1.122.710,05
3.4.2.	03/0202179701	PA33	2017	11												39.598,00									
3.4.2.	03/0202179702	PA33	2017	11												120.987,00									
3.4.2.	03/0202179703	PA33	2017	11												730,00									
3.4.2.		PA34	2017	12	OUTRA	10,0	5,0	85,0	2010/06/07	2019/12/31	3	240.097,00		37.642,00											277.739,00
3.4.2.	03/0202136601	PA34	2017	12												2.799,00									
3.4.2.	03/0202136602	PA34	2017	12												15.804,00									
3.4.2.	03/0202256601	PA34	2017	12												2.857,00									
A TRANSPORTAR ...												1.731.672,61		1.461.926,00	1.465.733,00								3.251.596,61		

*[Handwritten signatures and initials in blue ink]*



OBJEATIVO	CÓDIGO DA CLASSIFIC. ECONÓMICA	CÓDIGO/ANO/NÚMERO DO PROJ. ACÇÃO	DESCRIÇÃO	FORMA DE REALIZAÇÃO	FONTE DE FINANCIAMENTO			RESPO. SÁVEL	DATAS		EX	REALIZADO		DESPESAS (PREVISÃO)						TOTAL PREVISTO		
					AC	AA	FC		INÍCIO	FIM		PAGAM. ATÉ 1-007-2019	PAGAM. PREV DE OUT-DEZ	ANO EM CURSO (FINANCIAMENTO)			ANOS SEGUINTE					
														TOTAL	DEFINIDO	NÃO DEFINIDO	2021	2022	2023		OUTROS	
A TRANSPORTAR ...												1.791.672,61		1.461.926,00	1.445.733,00							3.253.596,61
3.4.2.	03/0202256602	PA34	2017	12											16.193,00							
3.4.2.		PA35	2017	14	CUTRA	10.0	5.0	85.0	2010/06/01	2019/12/31	3	110.792,50		121.709,00							232.501,50	
3.4.2.	03/0202147001	PA35	2017	14											11.193,00							
3.4.2.	03/0202147002	PA35	2017	14											59.964,00							
3.4.2.	03/0202147003	PA35	2017	14											8.793,00							
3.4.2.	03/0202167001	PA35	2017	14											2.979,00							
3.4.2.	03/0202167002	PA35	2017	14											15.960,00							
3.4.2.	03/0202167003	PA35	2017	14											2.340,00							
3.4.2.	03/0202177001	PA35	2017	14											2.067,00							
3.4.2.	03/0202177002	PA35	2017	14											15.360,00							
A TRANSPORTAR ...												1.902.465,11		1.583.635,00	1.581.362,00						3.486.100,11	

OBJECTIVO	CÓDIGO DA CLASSIFIC. ECONÓMICA	CÓDIGO/ANO/NÚMERO DE PROJ. ACÇÃO	DESCRICÇÃO	FORMA DE REALIZAÇÃO	FONTE DE FINANCIAMENTO			RESPON SÁVEL	CRAS		EX	REALIZADO		DESPESAS (PREVISÃO)						TOTAL PREVISTO	
					AC	AA	FC		INICIO	FIM		PAGAM. ATÉ 1-07-2019	PAGAM. FVZ DE OUT-DEZ	ANO EM CURSO (FINANCIAMENTO)			ANOS SEQUENTES				
														TOTAL	DEFINIDO	NÃO DEFINIDO	2021	2022	2023		OUTROS
A TRANSPORTAR ...												1.902.465,23	1.583.635,00	1.501.302,00							3.486.100,11
3.4.2.	03/0202177003	PA35	2017	14										2.253,00							
3.4.2.		PA36	2017	15																308.119,50	
3.4.2.	03/0202146101	PA36	2017	15										29.550,00							
3.4.2.	03/0202146102	PA36	2017	15	15.0		85.0					2010/06/07	2019/12/31	9	139.815,50						168.303,00
3.4.2.	03/0202176101	PA36	2017	15																	21.325,00
3.4.2.	03/0202176102	PA36	2017	15																	62.653,00
3.4.2.	03/0202176102	PA36	2017	15																	64.575,00
3.4.2.		PA37	2017	16																	149.549,50
3.4.2.	03/0202176201	PA37	2017	16	CONTRA	10.0	5.0	85.0				2010/06/07	2010/05/07	3	149.549,50						216.437,00
3.4.2.	03/0202176202	PA37	2017	16																	26.067,00
3.4.2.	03/0202206201	PA37	2017	16																	78.201,00
3.4.2.	03/0202206202	PA37	2017	16																	28.042,00
3.4.2.	03/0202206202	PA37	2017	16																	84.127,00
3.4.2.	03/0202256201	PA37	2017	16																	1.650,59
3.4.2.		PA	2018																		136.843,00
3.4.2.		PA01	2018	1	OUTRA	15.0		85.0				2017/01/01	2019/12/31	3	30.000,00						78.254,00
3.4.2.	03/0202146101	PA01	2018	1																	4.500,00
3.4.2.	03/0202146102	PA01	2018	1																	25.500,00
3.4.2.		PA02	2018	2																	16.974,00
A TRANSPORTAR ...												2.131.631,11	2.015.349,00	1.990.375,00							4.207.190,11

ENTIDADE  
Turismo do Alentejo, E.R.T.

PLANO DE ACTIVIDADES MUNICIPAL

DOTAÇÕES INICIAIS  
DO ANO 2020

Página : 6

OBJECTIVO	CÓDIGO DA CLASSIFIC. ECONÓMICA	CÓDIGO/ANO/NÚMERO DO PROJ. ACÇÃO	DESCRIÇÃO	FORMA DE REALIZAÇÃO	FONTE DE FINANCIAMENTO			RESPON. SAZAVEL	DATAS			REALIZADO		DESPESAS (PREVISÃO)					TOTAL PREVISITO					
					AC	AA	FC		INICIO	FIM	EX	PAGAM. ATÉ 1-07-2019	PAGAM. PREV DE OUT-DEZ	ANO EM CURSO (FINANCIAMENTO)			ANOS SEQUENTES							
														TOTAL	DEFINIDO	NÃO DEFINIDO	2021	2022		2023	OUTROS			
					A TRANSPORTAR ...												2.192.831,11	2.015.349,00		1.996.375,00				
3.4.2.	03/0202135503	PA02 2018 2	ROTAS E DESENVOLVIMENTO CULTURAS - LAGO ALQUEVA 2020 - 359												45,00									
3.4.2.	03/0202135504	PA02 2018 2	ROTAS E DESENVOLVIMENTO CULTURAL - LAGO ALQUEVA 2020 - 421												135,00									
3.4.2.	03/0202205501	PA02 2018 2	ROTAS E DESENVOLVIMENTO CULTURAL - LAGO ALQUEVA 2020 - 359												4.199,00									
3.4.2.	03/0202205504	PA02 2018 2	ROTAS E DESENVOLVIMENTO CULTURAS - LAGO ALQUEVA 2020 - 421												12.595,00									
3.4.2.		PA03 2018 3	ORNIOTURISMO	OUTRA	25.0	75.0	2017/01/01	2019/12/31	1						38.530,00							38.530,00		
3.4.2.	03/0202125401	PA03 2018 3	ORNIOTURISMO - 359												127,00									
3.4.2.	03/0202135404	PA03 2018 3	ORNIOTURISMO - 421												381,00									
3.4.2.	03/0202205401	PA03 2018 3	ORNIOTURISMO - 359												9.506,00									
3.4.2.	03/0202205404	PA03 2018 3	ORNIOTURISMO - 421												28.516,00									
3.4.2.	03/0202202603	PA04 2018 4	CREAÇÃO E DINAMIZAÇÃO DA REDE INTEGRADA DE CENTROS BPT ALENTEJO E RIBATEJO (CREAÇÃO E DINAMIZAÇÃO DA REDE INTEGRADA DE CENTROS BPT ALENTEJO E RIBATEJO - 540)	OUTRA	25.0	75.0	2018/01/01	2020/12/31	5						41.339,00	41.339,00		78.254,00					119.593,00	
3.4.2.		PA05 2018 5	365 ALENTEJO/RIBATEJO	OUTRA			2015/01/01	2020/12/31	6		1.650,59				10.000,00								11.650,59	
3.4.2.	03/0202142503	PA05 2018 5	365 ALENTEJO/RIBATEJO												10.000,00									
3.4.2.	03/0202172503	PA05 2019 5	365 ALENTEJO/RIBATEJO - 540												667.060,00	667.060,00		1.410.000,00	1.470.000,00				2.107.060,00	
3.4.2.		PA07 2019 3	ACTIVIDADES TURÍSTICAS	OUTRA						DDPT					5.000,00			150.000,00	200.000,00				355.000,00	
3.4.2.	03/0202140701	PA07 2019 3	CERTIFICAÇÃO DO SETOR TURÍSTICO DO ALENTEJO E DO RIBATEJO - QUALIFICAÇÃO DO DESTINO - OUTRAS ACTIVIDADES TURÍSTICAS												1.250,00									
3.4.2.	03/0202140702	PA07 2019 3	CERTIFICAÇÃO DO SETOR TURÍSTICO DO ALENTEJO E DO RIBATEJO - QUALIFICAÇÃO DO DESTINO - OUTRAS ACTIVIDADES TURÍSTICAS - 369												3.730,00			150.000,00	200.000,00					
3.4.2.		PA08 2019 4	ALENTEJO, A PRIMEIRA SMART DESTINATION	OUTRA						DDPT					10.000,00			150.000,00	200.000,00				360.000,00	
3.4.2.	03/0202140801	PA08 2019 4	ALENTEJO, A PRIMEIRA SMART DESTINATION - 369												1.500,00									
3.4.2.	03/0202140802	PA08 2019 4	ALENTEJO, A PRIMEIRA SMART DESTINATION - 415												8.500,00			150.000,00	200.000,00					
3.4.2.		PA09 2019 5	VALORIZAÇÃO E PROMOÇÃO DO POTENCIAL TURÍSTICO DE ALQUEVA	OUTRA						DDPT					10.000,00			50.000,00	150.000,00					210.000,00
B TRANSPORTAR ...												2.193.461,70	2.130.210,00	2.120.210,00	728.254,00	950.000,00			5.301.953,70					

ENTIDADE Turismo de Alentejo, E..t.	PLANO DE ATIVIDADES MUNICIPAL	DOTAÇÕES INICIAIS DO ANO 2020
--	-------------------------------	----------------------------------

OBJETIVO	CÓDIGO DA CLASSIFIC. ECONOMICA	CÓDIGO/ANO/NÚMERO DO PROJ. ACCÇÃO	DESCRICÇÃO	FORMA DE REALIZACÇÃO	FONTE DE FINANCIAMENTO			RESPON SÁVEL	DATAS		EX	REALIZADO		DESPESAS (PREVISÃO)						TOTAL PREVISTO	
					AC	AA	FC		INICIO	FIM		PAGAM. ATÉ 1-OUT-2019	PAGAM. PREV DE OUT-202	ANO EM CURSO (FINANCIAMENTO)			ANOS SEQUINTE				
														TOTAL	DEFINIDO	NÃO DEFINIDO	2021	2022	2023		SUPRCS
												2.133.481,70		2.130.218,00	2.120.218,00		708.254,00	950.000,00			5.301.953,76
3.4.2.	03/0202200901	PA09	2019	5											2.500,00						
3.4.2.	03/0202200902	PA09	2019	5											7.500,00		50.000,00	150.000,00			
3.4.2.		PA10	2019	6					2019/01/01	2021/12/31	0		20.000,00				35.000,00	35.000,00			80.000,00
3.4.2.	03/0202141003	PA10	2019	6																	
3.4.2.	03/0202149002	PA10	2019	6											20.000,00		35.000,00	35.000,00			
3.4.2.		PA11	2019	7										307.500,00			10.000,00				317.500,00
3.4.2.	02/0202201102	PA11	2019	7													10.000,00				
3.4.2.	03/0202201101	PA11	2019	7																	
3.4.2.	03/0202201102	PA11	2019	7																	
3.4.2.	03/0202201103	PA11	2019	7																	
3.4.2.		PA12	2019	8					2019/01/01	2021/12/31	0		100.000,00				200.000,00	150.000,00			450.000,00
3.4.2.	03/0202149103	PA12	2019	8																	
3.4.2.	03/0202179103	PA12	2019	8																	
3.4.2.	03/0202259103	PA12	2019	8											100.000,00		200.000,00	150.000,00			
													2.133.961,70		2.557.716,00	2.557.716,00	1.268.254,00	1.470.000,00			6.159.453,76

*[Handwritten signatures and initials]*

OBJECTIVO	CÓDIGO DA CLASSIFIC. ECONOMICA	CÓDIGO/ANO/NÚMERO DO PROJ. ACÇÃO	DESCRIÇÃO	FORMA DE REALIZAÇÃO	FORTE DE FINANCIAMENTO			RESPON. SÁVEL	DATAS		EX	REALIZADO		DESPESAS (PREVISÃO)						TOTAL PREVISTO				
					AC	AA	EC		INÍCIO	FIM		PAGM. 2019 1-OUT-2019	PAGM. PREV DE OUT-DEZ	ANO EM CURSO (FINANCIAMENTO)			ANOS SEQUENTES							
														TOTAL	DEFINIDO	NÃO DEFINIDO	2021	2022	2023		OUTROS			
A TRANSPORTAR ...												2.192.461,70		2.557.718,00	2.557.718,00		1.268.254,00	1.470.000,00					6.159.453,70	
3.4.2.		PA87	2019	1	ALENTEJO TOURISM EXPERIENCE 4.0 - REDE DE INOVAÇÃO REGIONAL DO ALENTEJO (TEXA.0)	OUTRA				DDPT	2019/01/01	2020/12/31	0			14.566,00			100.000,00				134.566,00	
3.4.2.	02/0202176702	PAE7	2019	1	ALENTEJO TOURISM EXPERIENCE 4.0 - REDE DE INOVAÇÃO REGIONAL DO ALENTEJO (TEXA.0) - 415														100.000,00					
3.4.2.	03/0202136701	PA87	2019	1	ALENTEJO TOURISM EXPERIENCE 4.0 - REDE DE INOVAÇÃO REGIONAL DO ALENTEJO (TEXA.0) - 359																			
3.4.2.	03/0202136702	PA87	2019	1	ALENTEJO TOURISM EXPERIENCE 4.0 - REDE DE INOVAÇÃO REGIONAL DO ALENTEJO (TEXA.0) - 415																			
3.4.2.	03/0202168701	PA87	2019	1	ALENTEJO TOURISM EXPERIENCE 4.0 - REDE DE INOVAÇÃO REGIONAL DO ALENTEJO (TEXA.0) - 359																			
3.4.2.	03/0202168702	PA87	2019	1	ALENTEJO TOURISM EXPERIENCE 4.0 - REDE DE INOVAÇÃO REGIONAL DO ALENTEJO (TEXA.0) - 415																			
3.4.2.	03/0202176701	PA87	2019	1	ALENTEJO TOURISM EXPERIENCE 4.0 - REDE DE INOVAÇÃO REGIONAL DO ALENTEJO (TEXA.0) - 359																			
3.4.2.	03/0202176702	PA87	2019	1	ALENTEJO TOURISM EXPERIENCE 4.0 - REDE DE INOVAÇÃO REGIONAL DO ALENTEJO (TEXA.0) - 415																			
3.4.2.		PA99	2019	2	CERTIFICAÇÃO DO SETOR TURÍSTICO DO ALENTEJO E DO RIBATEJO - QUALIFICAÇÃO DO DESTINO - SUBSETOR TURISMO EM ESPAÇO RURAL E TURISMO DE HABITAÇÃO	OUTRA				DDPT	2019/01/01	2020/12/31	0			180.000,00			10.000,00					190.000,00
3.4.2.	03/0202149601	PA99	2019	2	CERTIFICAÇÃO DO SETOR TURÍSTICO DO ALENTEJO E DO RIBATEJO - QUALIFICAÇÃO DO DESTINO - SUBSETOR TURISMO EM ESPAÇO RURAL E TURISMO DE HABITAÇÃO - 359																			
3.4.2.	03/0202149602	PA99	2019	2	CERTIFICAÇÃO DO SETOR TURÍSTICO DO ALENTEJO E DO RIBATEJO - QUALIFICAÇÃO DO DESTINO - SUBSETOR TURISMO EM ESPAÇO RURAL E TURISMO DE HABITAÇÃO - 415																			
A TRANSPORTAR ...												2.193.461,70		2.772.278,00	2.672.278,00		1.468.254,00	1.470.000,00					6.484.013,70	



ENTIDADE Turismo do Alentejo, E.L.T.	PLANO DE ACTIVIDADES MUNICIPAL	DOTAÇÕES INICIAIS DO ANO 2020
---	--------------------------------	----------------------------------

PÁGINA : 9

OBJECTIVO	CÓDIGO DA CLASSIFIC. ECONOMICA	CÓDIGO/ANO/NÚMERO DO PROJ. ACÇÃO	DESCRIÇÃO	FORMA DE REALIZAÇÃO	FONTE DE FINANCIAMENTO			RESPON. SÁVEL	DATAS		EX	REALIZADO		DESPESAS (PREVISÃO)						TOTAL PREVISTO			
					AC	AA	FC		INICIO	FIM		PAGM. 212 1-007-2019	PAGM. PREV DE OUT-DEZ	ANO EM CURSO (FINANCIAMENTO)			ANOS SEQUINTES						
														TOTAL	DEFINIDO	NÃO DEFINIDO	2021	2022	2023		OUTROS		
A TRANSPORTAR ...												2.193.461,76		2.772.278,00	2.672.278,00		1.488.254,00	1.470.000,00					6.484.013,70
3.4.2.	03/0202169601	PA99	2019	2											12.000,00								
3.4.2.	03/0202169602	PA99	2019	2											68.000,00								
3.4.2.	03/0202259601	PA99	2019	2											3.000,00								
3.4.2.	03/0202259602	PA99	2019	2											17.000,00								
3.4.2.	03/0405010303	PA01	2020	1					2019/01/01	2020/12/31	1												
3.4.2.	03/0405010603	PA06	2020	2					2019/01/01	2020/12/31	2												
3.4.2.		PA26	2020	13					2020/06/01	2021/12/31													
3.4.2.	03/0202149903	PA49	2020	3					2020/01/01	2021/12/31	0												
3.4.2.		PA50	2020	4					2020/01/01	2022/12/31	0												
3.4.2.	03/0202205001	PA50	2020	4																			
3.4.2.	03/0202205004	PA50	2020	4																			
A TRANSPORTAR ...												2.193.461,76		2.772.278,00	2.772.278,00		1.488.254,00	1.470.000,00					6.484.013,70

OBJECTIVO	CÓDIGO DA CLASSIFIC. ECONÓMICA	CÓDIGO/ANO/NÚMERO PROJ. ACÇÃO	DESCRIÇÃO	FORMA DE REALIZAÇÃO	FONTE DE FINANCIAMENTO			RESPON SÁVEL	DATAS			DESPESAS (PREVISÃO)							TOTAL PREVISTO		
					AC	AA	EC		INICIO	FIM	EX	REALIZADO		ANO EM CURSO (FINANCIAMENTO)			ANOS SEGUINTE				
												PAGAM. ATÉ 1-OUT-2019	PAGAM. PREV DE OUT-DEZ	TOTAL	DEFINIDO	NÃO DEFINIDO	2021	2022		2023	OUTROS
A TRANSPORTAR ...									2.193.461,70			2.772.278,00	2.772.278,00		1.488.254,00	1.470.000,00			6.484.013,70		
3.4.2.		PA51	2020	5	CANDEIGATURA DO FANDANGO A PATRIMÓNIO CULTURAL IMATERIAL DA HUMANIDADE	OUTRA				2020/01/01	2022/12/31	0									
3.4.2.	03/0202195101	PA51	2020	5	CANDEIGATURA DO FANDANGO A PATRIMÓNIO CULTURAL IMATERIAL DA HUMANIDADE																
3.4.2.	03/0202145102	PA51	2020	5	CANDEIGATURA DO FANDANGO A PATRIMÓNIO CULTURAL IMATERIAL DA HUMANIDADE - QEC																
3.4.2.		PA52	2020	6	CAMINHOS JACOBBOS DO OESTE PENINSULAR	OUTRA				2020/01/01	2021/12/31	1									
3.4.2.	03/0202135201	PA52	2020	6	CAMINHOS JACOBBOS DO OESTE PENINSULAR - OE																
3.4.2.	03/0202135204	PA52	2020	6	CAMINHOS JACOBBOS DO OESTE PENINSULAR - OE																
3.4.2.	03/0202205201	PA52	2020	6	CAMINHOS JACOBBOS DO OESTE PENINSULAR - OE																
3.4.2.	03/0202205204	PA52	2020	6	CAMINHOS JACOBBOS DO OESTE PENINSULAR - OE																
3.4.2.		PA53	2020	7	CAÇA E CONSERVAÇÃO DA NATUREZA NO VALE GUADIANA, ÁREA DE REINTRODUÇÃO DO Lince-Ibélico	OUTRA				2020/01/01	2020/12/31	1									
3.4.2.	03/0202175301	PA53	2020	7	CAÇA E CONSERVAÇÃO DA NATUREZA NO VALE GUADIANA, ÁREA DE REINTRODUÇÃO DO Lince-Ibélico - OE																
3.4.2.	03/0202175304	PA53	2020	7	CAÇA E CONSERVAÇÃO DA NATUREZA NO VALE GUADIANA, ÁREA DE REINTRODUÇÃO DO Lince-Ibélico - OE																
3.4.2.	03/0407015301	PA53	2020	7	CAÇA E CONSERVAÇÃO DA NATUREZA NO VALE GUADIANA, ÁREA DE REINTRODUÇÃO DO Lince-Ibélico - OE																
3.4.2.	03/0202145403	PA54	2020	8	criação de uma rede de turismo literário do Alentejo e Ribatejo	OUTRA				2020/01/01	2021/12/31	1									
3.4.2.		PA55	2020	9	INTERNACIONALIZAÇÃO DOS RECURSOS SILVESTRES 2020 - OE	OUTRA				2020/01/01	2020/12/31	1									
3.4.2.	03/0202136501	PA55	2020	9	INTERNACIONALIZAÇÃO DOS RECURSOS SILVESTRES 2020 - OE																
3.4.2.	03/0202136502	PA55	2020	9	INTERNACIONALIZAÇÃO DOS RECURSOS SILVESTRES 2020 - OE																
3.4.2.	03/0202146501	PA55	2020	9	INTERNACIONALIZAÇÃO DOS RECURSOS SILVESTRES 2020 - OE																
A TRANSPORTAR ...									2.193.461,70			2.772.278,00	2.772.278,00		1.488.254,00	1.470.000,00			6.484.013,70		

ENTIDADE Turismo de Alentejo, E.r.l.	PLANO DE ATIVIDADES MUNICIPAL	Dotações Iniciais do ano 2020
---	-------------------------------	----------------------------------

OBJECTIVO	CÓDIGO DA CLASSIFIC. ECONÓMICA	CÓDIGO/ANO/NÚMERO PROJ. ACCÃO	DESCRIÇÃO	FORMA DE REALIZAÇÃO	FONTE DE FINANCIAMENTO			RESPON. SÁVEL	DATAS		EX	REALIZADO		DESPESAS (PREVISÃO)						TOTAL PREVISTO			
					AC	AA	FC		INICIO	FIM		PAGAM. ATÉ 1-07-2019	PAGAM. PREV DE 07-02	ANO EM CURSO (FINANCIAMENTO)			ANOS SEQUENTES						
														TOTAL	DEFINIDO	NÃO DEFINIDO	2021	2022	2023		OUTROS		
A TRANSPORTAR ...												2.193.481,70	2.772.278,00	2.772.278,00		1.488.254,00	1.470.000,00				6.484.013,70		
3.4.2.	03/0202146502	PA55	2020	9																			
3.4.2.		PA56	2020	10																			
3.4.2.	03/0202146601	PA56	2020	10																			
3.4.2.	03/0202146601	PA56	2020	10																			
3.4.2.	03/0202146602	PA56	2020	10																			
3.4.2.	03/0202236601	PA56	2020	10																			
3.4.2.	03/0202236602	PA56	2020	10																			
3.4.2.		PA57	2020	11																			
3.4.2.	03/0202145701	PA57	2020	11																			
3.4.2.	03/0202145702	PA57	2020	11																			
3.4.2.	03/0202205701	PA57	2020	11																			
3.4.2.	03/0202205702	PA57	2020	11																			
3.4.2.		PA91	2020	12																			
3.4.2.	03/0202148102	PA91	2020	12																			
3.4.2.	03/0202148103	PA91	2020	12																			
TOTAL GERAL .....												2.193.481,70	2.772.278,00	2.772.278,00		1.488.254,00	1.470.000,00				6.484.013,70		

FASES DE EXECUÇÃO

- 0 - NÃO INICIADA
- 1 - COM PROJECTO TÉCNICO
- 2 - ADJUDICADA
- 3 - EXECUÇÃO FÍSICA ATÉ 25%
- 4 - EXECUÇÃO FÍSICA ATÉ 50%
- 5 - EXECUÇÃO FÍSICA ATÉ 75%
- 6 - EXECUÇÃO FÍSICA SUPERIOR A 75%
- 9 - NÃO APLICÁVEL

COMISSÃO EXECUTIVA

Em 6 de Nov de 2021

*[Handwritten Signature]*

ASSEMBLEIA GERAL

Em \_\_\_ de \_\_\_\_\_ de \_\_\_

\_\_\_\_\_

*[Handwritten notes and signatures]*

João Carlos Sousa

João Miguel Pinho D. -

João Pedro H. A. R.

*[Large handwritten signature]*

*[Handwritten signatures in blue ink]*

i. DEMONSTRAÇÃO DE DESEMPENHO ORÇAMENTAL



Periodicidade : Mensal  
Período : Dezembro

DDORC - DEMONSTRAÇÃO DO DESEMPENHO ORÇAMENTAL  
Turismo do Alentejo, E.R.T.

Pág. : 1  
Ano : 2020  
Acumulados : S

Período : 2020/01/01 C 2020/12/31 C

Euros

RUBRICA	RECEBIMENTOS / PAGAMENTOS	FONTES DE FINANCIAMENTO (n)						2019
		R P	R G	U E	EMPR	F. ALHEIOS	TOTAL	
RA01	Saldo de gerência anterior	747.202,49						
RI01	Operações orçamentais [1]	747.202,49						
RI02	Devolução do saldo oper. orçamentais	747.202,49						
RI04	Recebimento do saldo devolvido por terceiras entidades							
RI03	Operações de tesouraria [A]					7.226,00	7.226,00	
RA02	Receita corrente	2.804.751,18		578.349,51			3.383.100,69	
R1	Receita fiscal							
R1.1	Impostos diretos							
R1.2	Impostos indiretos							
R2	Contribuições para sistemas de proteção social e subsistemas de saúde							
R3	Taxas, multas e outras penalidades							
R4	Rendimentos de propriedade							
R5	Transferências e subsídios correntes	2.731.712,07		578.349,51			3.310.061,58	
R5.1	Transferências correntes	2.731.712,07		578.349,51			3.310.061,58	
R5.1.1	Administrações Públicas	2.731.712,07					2.731.712,07	
R5.1.1.1	Administração Central - Estado Português							
R5.1.1.2	Administração Central - Outras entidades	2.731.712,07					2.731.712,07	
R5.1.1.3	Segurança Social							
R5.1.1.4	Administração Regional							
R5.1.1.5	Administração Local							
R5.1.2	Exterior - U E			578.349,51			578.349,51	
R5.1.3	Outras							
R5.2	Subsídios correntes							
R6	Venda de bens e serviços	4.171,48					4.171,48	
R7	Outras receitas correntes	68.867,63					68.867,63	
RA03	Receita de capital							
R8	Venda de bens de investimento							
R9	Transferências e subsídios de capital							
R9.1	Transferências de capital							
R9.1.1	Administrações Públicas							
R9.1.1.1	Administração Central - Estado Português							
R9.1.1.2	Administração Central - Outras entidades							
R9.1.1.3	Segurança Social							
R9.1.1.4	Administração Regional							
R9.1.1.5	Administração Local							
R9.1.2	Exterior - U E							
R9.1.3	Outras							
R9.2	Subsídios de capital							
R10	Outras receitas de capital							
RA04	Receita efetiva [2]	2.804.751,18		578.349,51			3.383.100,69	
R11	Reposições não abatidas aos pagamentos							
RA05	Receita não efetiva [3]							
R12	Receita com ativos financeiros							
R13	Receita com passivos financeiros							
RA06	Soma [4]=[1]+[2]+[3]	3.551.953,67		578.349,51			4.130.303,18	
ROT1	Operações de tesouraria [B]					53.747,99	53.747,99	
DA01	Despesa corrente	2.617.373,52		572.849,51			3.190.223,03	
D1	Despesas com o pessoal	829.509,92					829.509,92	
D1.1	Remunerações Certas e Permanentes	656.690,90					656.690,90	

\* Os pagamentos, recebimentos, assim como os saldos deverão estar discriminados de acordo com os grupos de fontes de financiamento.

Periodicidade : Mensal  
 Período : Dezembro

DDORC - DEMONSTRAÇÃO DO DESEMPENHO ORÇAMENTAL  
 Turismo do Alentejo, E.R.T.

Acumulados : S Pág. : 2  
 Ano : 2020

Período : 2020/01/01 C 2020/12/31 C

Euros

RUBRICA	RECEBIMENTOS / PAGAMENTOS	FONTES DE FINANCIAMENTO (n)						2019
		R P	R G	U E	EMPR	F. ALHEIOS	TOTAL	
D1.2	Abonos Variáveis ou Eventuais	22.533,22					22.533,22	
D1.3	Segurança social	150.285,80					150.285,80	
D2	Aquisição de bens e serviços	1.495.158,34		281.056,30			1.776.214,64	
D3	Juros e outros encargos							
D4	Transferências e subsídios correntes	266.474,97		291.793,21			558.268,18	
D4.1	Transferências correntes	266.474,97		291.793,21			558.268,18	
D4.1.1	Administrações Públicas	153.148,11		174.120,07			327.268,18	
D4.1.1.1	Administração Central - Estado							
D4.1.1.1	Português							
D4.1.1.2	Administração Central - Outras entidades							
D4.1.1.3	Segurança Social							
D4.1.1.4	Administração Regional							
D4.1.1.5	Administração Local	153.148,11		174.120,07			327.268,18	
D4.1.2	Entidades do Setor Não Lucrativo	103.326,86		117.673,14			221.000,00	
D4.1.3	Famílias							
D4.1.4	Outras	10.000,00					10.000,00	
D4.2	Subsídios Correntes							
D5	Outras despesas correntes	26.230,29					26.230,29	
DA02	Despesa de capital	136.094,81		5.500,00			141.594,81	
D6	Aquisição de bens de capital	136.094,81		5.500,00			141.594,81	
D7	Transferências e subsídios de capital							
D7.1	Transferências de capital							
D7.1.1	Administrações Públicas							
D7.1.1.1	Administração Central - Estado							
D7.1.1.1	Português							
D7.1.1.2	Administração Central - Outras entidades							
D7.1.1.3	Segurança Social							
D7.1.1.4	Administração Regional							
D7.1.1.5	Administração Local							
D7.1.2	Entidades do Setor não Lucrativo							
D7.1.3	Famílias							
D7.1.4	Outras							
D7.2	Subsídios de capital							
D8	Outras despesas de capital							
DA03	Despesa efetiva [5]	2.753.468,33		578.349,51			3.331.817,84	
DA04	Despesa não efetiva [6]	51.282,58					51.282,58	
D9	Despesa com ativos financeiros							
D10	Despesa com passivos financeiros	51.282,58					51.282,58	
DA05	Soma [7]=[5]+[6]	2.804.750,91		578.349,51			3.383.100,42	
DOT1	Operações de tesouraria [C]					55.973,99	55.973,99	
DA06	Saldo para a gerência seguinte	747.202,76				5.000,00	752.202,76	
DA07	Operações orçamentais [8] = [4]-[7]	747.202,76					747.202,76	
DA08	Operações de tesouraria [D]=[A]+[B]-[C]					5.000,00	5.000,00	
DA09	Saldo global [2] - [5]	51.282,85					51.282,85	
DA10	Despesa primária	2.753.468,33		578.349,51			3.331.817,84	
DA11	Saldo corrente	187.377,66		5.500,00			192.877,66	
DA12	Saldo de capital	-136.094,81		-5.500,00			-141.594,81	
DA13	Saldo primário	51.282,85					51.282,85	
DA14	Receita total [1] + [2] + [3]	3.551.953,67		578.349,51			4.130.303,18	
DA15	Despesa total [5] + [6]	2.804.750,91		578.349,51			3.383.100,42	

\* Os pagamentos, recebimentos, assim como os saldos deverão estar discriminados de acordo com os grupos de fontes de financiamento.

ii. DEMONSTRAÇÃO DE EXECUÇÃO ORÇAMENTAL DA RECEITA

*Handwritten signatures and initials in blue ink, including a large 'A' and 'F' at the top, and 'MB' and 'Graf' below.*

Período : 2020/01/01 C 2020/12/31 C Visualizar Contas s/ Mov. ? M Acumulados : S

Euros

Subrubrica	Designação	Previsões corrigidas	Previsões por liquidar	Receitas por cobrar de períodos anteriores	Receitas liquidadas	Liquidações anuladas	Receitas cobradas brutas	Reembolsos e Restituições		Receitas Cobradas Líquidas			Recebimentos diferidos	Receita por cobrar no final do período	Liquidações de períodos futuros				
								Emittidos	Pagos	Períodos anteriores	Período corrente	Total			(n+1)	(n+2)	(n+3)	(n+4)	Períodos seguintes
41	RECEITA CORRENTE	5.851.171,00	2.452.944,64	9.825,91	3.420.756,37	32.355,92	3.396.084,45	12.983,76	12.983,76	-241,02	3.383.341,71	3.383.100,69		15.125,67					
4101	Impostos diretos																		
4102	Sobre o rendimento																		
42	Outros																		
4201	Impostos indiretos																		
4202	Sobre o consumo																		
43	Outros																		
0301	Contribuições para Segurança Social, Caixa Geral Aposentações e ADSE																		
0301	Subsistema previdencial																		
0302	Regimes complementares e especiais																		
0303	Caixa Geral de Aposentações e ADSE																		
04	Taxas, multas e outras penalidades:																		
0401	Taxas																		
0402	Multas e outras penalidades																		
05	Rendimentos de propriedade	50,00	50,00																
0501	Juros - Sociedades e quase-sociedades não financeiras																		
0502	Juros - Sociedades financeiras	50,00	50,00																
050201	Bancos e outras instituições bancárias	50,00	50,00																
0503	Juros - Administrações Públicas																		
0506	Juros - Resto do mundo																		
0510	Rendas																		
05	Transferências correntes	5.756.179,89	2.446.118,31		3.310.061,58		3.310.061,58				3.310.061,58	3.310.061,58							
0601	Sociedades e quase-sociedades não financeiras																		
0602	Sociedades financeiras																		
0603	Administração central	4.213.887,00	1.482.174,93		2.731.712,07		2.731.712,07				2.731.712,07	2.731.712,07							
060307	Serviços e fundos autónomos	4.213.887,00	1.482.174,93		2.731.712,07		2.731.712,07				2.731.712,07	2.731.712,07							
0604	Administração regional																		
0605	Administração local	50.000,00	50.000,00																
060501	Continente	50.000,00	50.000,00																
0606	Segurança social																		
0607	Instituições sem fins lucrativos																		
0608	Famílias																		
0609	Resto do mundo	1.492.292,89	913.943,36		578.349,51		578.349,51				578.349,51	578.349,51							
060901	União Europeia - Instituições	1.492.292,89	913.943,36		578.349,51		578.349,51				578.349,51	578.349,51							
07	Venda de bens e serviços correntes	11.000,00	6.759,52		4.240,48		4.171,48				4.171,48	4.171,48		69,00					
0701	Venda de bens	50,00	50,00																
070199	Outros	50,00	50,00																
0702	Serviços	9.190,00	6.579,00		2.611,00		2.542,00				2.542,00	2.542,00		69,00					
070299	Outros	9.190,00	6.579,00		2.611,00		2.542,00				2.542,00	2.542,00		69,00					
0703	Rendas	1.760,00	130,52		1.629,48		1.629,48				1.629,48	1.629,48							
070301	Habitacões	525,00	27,20		397,80		397,80				397,80	397,80							
070302	Edifícios	1.235,00	9,32		1.231,68		1.231,68				1.231,68	1.231,68							
08	Outras receitas correntes	83.941,11	16,81	9.825,91	106.454,31	32.355,92	81.851,39	12.983,76	12.983,76	-241,02	69.108,65	68.867,63		15.056,67					
0801	Outras	83.941,11	16,81	9.825,91	106.454,31	32.355,92	81.851,39	12.983,76	12.983,76	-241,02	69.108,65	68.867,63		15.056,67					
080199	Outras	83.941,11	16,81	9.825,91	106.454,31	32.355,92	81.851,39	12.983,76	12.983,76	-241,02	69.108,65	68.867,63		15.056,67					
0802	Subsídios																		
09	RECEITA CAPITAL	1.000,00	1.000,00																
0901	Venda de bens de investimento	1.000,00	1.000,00																
0901	Terrenos																		
0902	Habitacões																		
0903	Edifícios																		
0904	Outros bens de investimento	1.000,00	1.000,00																
	Total :	5.851.171,00	2.452.944,64	9.825,91	3.420.756,37	32.355,92	3.396.084,45	12.983,76	12.983,76	-241,02	3.383.341,71	3.383.100,69		15.125,67					





*[Handwritten signatures in blue ink]*

iii. DEMONSTRAÇÃO DE EXECUÇÃO ORÇAMENTAL DA DESPESA









#### iv. DEMONSTRAÇÃO DA EXECUÇÃO DO PLANO PLURIANUAL DE INVESTIMENTOS



Período: 2020/01/01 a 2020/12/31 C: Y: Utilizar Contas de Mov. ? 0: Acumulado: S: Tipo de Plano: PPI  
 Apresentação Mensal / Anual (Resumo) Datas

Objetivo	Identificação do Projeto		Descrição do Projeto	Forma de Realização	Subclassificação Orçamentária	Grupo de Fontes de Financiamento					Data		Fase de Execução		Montante Previsto							Montante Executado			Nível de execução financeira mensal	Nível de execução financeira global												
	Código	Ano				Tipo	Número	15	A P	9 E	EXPP	00	Início C	Fim C	Código	Designação	Ano 1	Períodos Futuros					Total	Anos Anteriores			Ano n	Total										
																		Ano n+1	Ano n+2	Ano n+3	Ano n+4	Anos Seguintes			(20)=(14)+...+(19)	(21)			(22)	(23)=(21)+(22)	(25)=(23)/(120)+(24)/(100)							
3.4.2.	2011	1	10	3	0																																	
3.4.2.	3.4.2.	2011	1	10	0					2013/01/01	2015/12/31	1	EXERCÍCIO TÉCNICO 500																									
3.4.2.	3.4.2.	2015	1	1																																		
3.4.2.	3.4.2.	2015	1	1	0					2015/01/01	2020/12/31	1	COM. PROBLEMA TÉCNICO																									
3.4.2.	3.4.2.	2015	1	1																																		
3.4.2.	3.4.2.	2015	1	1	0					2015/01/01	2015/12/31	1	COM. PROBLEMA TÉCNICO																									
3.4.2.	3.4.2.	2015	1	3																																		
3.4.2.	3.4.2.	2015	1	3	0					2015/01/01	2015/12/31	0	NÃO PROCLAMAR																									
3.4.2.	3.4.2.	2022	1	1																																		
3.4.2.	3.4.2.	2022	1	1	0					2015/01/01	2020/12/31	0	NÃO PROCLAMAR																									
Total:							146.351,00		21.123,50						151.272,00								151.272,00		90.704,25		90.704,25		53,54						61,1			

Handwritten signatures and initials in blue ink, including "Mh", "A", "J", and "JH".

Identificação do Objeto: CLASSIFICAÇÃO FUNCIONAL  
Tipo de Dotação: DOTAÇÕES CORRIGIDAS

Tipo de Plano: PLANO ATIVIDADES ORÇAMENTAL  
Tipo de Rubrica: RUBRICA ORÇAMENTAL

Período: 2020/01/01 C 2020/12/31 C

Euros

Objetivo	Número do projeto		Designação do projeto	Rubrica	Forma de realização	Grupo de Fontes de Financiamento				Datas		Montante Previsto			Montante Executado			Nível de execução financeira anual %	Nível de execução financeira global %
	Código	Ano Tipo Número				R G	R P	U B	EMPR	Início C	Fim C	Ano	Ano Seguinte	Total	Anos Anteriores	Ano	Total		
[1]	[2]	[3]	[4]	[5]	[6]	[7]	[8]	[9]	[10]	[11]	[12]	[13]	[14]=[12]+[13]	[15]	[16]	[17]=[15]+[16]	[18]	[19]	
3.4.2.			FUNÇÕES ECONÓMICAS				2.505.010,00	2.682.912,00				3.114.256,00	1.056.577,00	4.170.835,00		1.369.812,91	1.369.812,91	43,99	32,04
3.4.2.			Comércio e Turismo				2.505.010,00	2.682.912,00				3.114.256,00	1.056.577,00	4.170.835,00		1.369.812,91	1.369.812,91	43,99	32,04
3.4.2.			Turismo				2.505.010,00	2.682.912,00				3.114.256,00	1.056.577,00	4.170.835,00		1.369.812,91	1.369.812,91	43,99	32,04
3.4.2.	EA	2015	PLANO PLURIANUAL DE ATIVIDADES				11.250,00	1.004,00				7.250,00		7.250,00					
3.4.2.	EA10	2015 A 3	ORGANIZAÇÃO, ESTRUTURAÇÃO E	OUTRA						2015/01/01	2020/12/31	2.000,00		2.000,00					
3.4.2.			PROMOÇÃO DO PRODUTO TURISMO																
3.4.2.			EQUESTRE DO ALENTEJO E DO RIBATEJO																
3.4.2.	PA10	2015 A 5	Aquisição de bens e serviços	02			500,00												
3.4.2.	PA10	2015 A 3	Aquisição de bens e serviços	02				500,00											
3.4.2.	PA10	2015 A 3	Aquisição de bens e serviços	02															
3.4.2.	PA10	2015 A 3	Aquisição de bens e serviços	02															
3.4.2.	PA14	2015 A 7	OPERACIONALIZAÇÃO DA ESTRATÉGIA	OUTRA						2015/01/01	2020/12/31	4.375,00		4.375,00					
3.4.2.	PA18	2015 A 10	PARA A VALORIZAÇÃO DO TOURING																
3.4.2.			CULTURAL E PAISAGÍSTICO DO ALENTEJO																
3.4.2.			E DO RIBATEJO																
3.4.2.	PA14	2015 A 7	Aquisição de bens e serviços	02			9.375,00												
3.4.2.	PA18	2015 A 10	ANIMAÇÃO E DINAMIZAÇÃO DO	OUTRA						2015/01/01	2019/12/31	875,00		875,00					
3.4.2.			PATRIMÓNIO IMATERIAL DO ALENTEJO E																
3.4.2.			DO RIBATEJO																
3.4.2.	PA18	2015 A 10	Aquisição de bens e serviços	02			875,00												
3.4.2.	PA	2016	PLANO PLURIANUAL DE ACTIVIDADES				6.250,00	99.000,00				104.250,00		104.250,00	95.256,01	95.256,01	91,37	91,37	
3.4.2.	PA35	2017 A 14	VALORIZAÇÃO, PROMOÇÃO E	OUTRA						2017/06/07	2019/12/31	4.375,00		4.375,00	2.867,00	2.867,00	65,53	65,53	
3.4.2.			DESENVOLVIMENTO DO PATRIMÓNIO																
3.4.2.			HISTÓRICO E CULTURAL DE EVORA E																
3.4.2.			REGIÃO ENVOLVENTE																
3.4.2.	PA35	2017 A 14	Aquisição de bens e serviços	02			4.375,00												
3.4.2.	PA37	2017 A 16	DINAMIZAÇÃO DO TURISMO DE NATUREZA	OUTRA						2018/06/07	2018/06/07	99.875,00		99.875,00	92.389,01	92.389,01	92,50	92,50	
3.4.2.			- ALARGAMENTO E CONSOLIDAÇÃO																
3.4.2.	PA37	2017 A 16	Aquisição de bens e serviços	02			1.875,00	99.000,00											
3.4.2.	PA	2018	PLANO PLURIANUAL DE ACTIVIDADES				342.115,00	144.659,00				372.809,00		372.809,00	188.376,01	188.376,01	50,53	50,53	
3.4.2.	PA02	2018 A 2	ROTAS E DESENVOLVIMENTO CULTURAL -							2017/01/01	2020/12/31	36.756,00		36.756,00	13.584,12	13.584,12	36,96	36,96	
3.4.2.			LAGO ALQUEVA 2020																
3.4.2.	PA02	2018 A 2	Aquisição de bens e serviços	02			90,00												
3.4.2.	PA02	2018 A 2	Aquisição de bens e serviços	02				270,00											
3.4.2.	PA02	2018 A 2	Aquisição de bens e serviços	02			9.099,00												
3.4.2.	PA02	2018 A 2	Aquisição de bens e serviços	02				27.297,00											
3.4.2.	PA03	2018 A 3	ORIENTURISMO	OUTRA						2017/01/01	2019/12/31	67.456,00		67.456,00	19.962,98	19.962,98	29,59	29,59	
3.4.2.	PA03	2018 A 3	Aquisição de bens e serviços	02			134,00												
3.4.2.	PA03	2018 A 3	Aquisição de bens e serviços	02				402,00											
3.4.2.	PA03	2018 A 3	Aquisição de bens e serviços	02			20.230,00												
3.4.2.	PA03	2018 A 3	Aquisição de bens e serviços	02				96.690,00											
3.4.2.	PA04	2018 A 4	criação e dinamização da rede	OUTRA			96.879,00	70.000,00											
3.4.2.			INTEGRADA DE CENTROS 871 ALENTEJO E																
3.4.2.			RIBATEJO																
3.4.2.	PA05	2018 A 5	365 ALENTEJO/RIBATEJO	OUTRA						2018/01/01	2120/12/31	99.719,00		99.719,00	25.630,99	25.630,99	25,70	25,70	
3.4.2.	PA05	2018 A 5	Aquisição de bens e serviços	02			213.684,00												
3.4.2.	PA	2019	PLANO PLURIANUAL DE ACTIVIDADES				711.995,00	326.134,00				564.732,00	76.086,00	640.818,00	132.217,57	132.217,57	23,41	20,63	
3.4.2.	PA07	2019 A 3	CERTIFICAÇÃO DO SECTOR TURÍSTICO DO	OUTRA						2019/01/01	2021/12/31	1.300,00	5.000,00	6.000,00					
3.4.2.			ALENTEJO E DO RIBATEJO -																
3.4.2.			OUTRAS																
3.4.2.			ATIVIDADES TURÍSTICAS																
3.4.2.	PA07	2019 A 3	Aquisição de bens e serviços	02			500,00												
3.4.2.	PA07	2019 A 3	Aquisição de bens e serviços	02				500,00											
3.4.2.	PA08	2019 A 4	ALENTEJO, A PRIMEIRA SMART	OUTRA						2019/01/01	2021/12/31	10.730,00	5.000,00	15.730,00	10.413,65	10.413,65	97,05	66,20	
3.4.2.			DESTINATION																
Total:							360.115,00	245.159,00				496.039,00	10.000,00	506.039,00	299.045,87	299.045,87	59,28	59,11	

Identificação do Objetivo : CLASSIFICADOR FUNCIONAL  
Tipo de Dotação : DOTAÇÕES CORRIGIDAS

Tipo de Plano : PLANO ATIVIDADES MUNICIPAL  
Tipo de Rubrica : RUBRICA ORÇAMENTAL

Período : 2020/01/01 C 2020/12/31 C

Euros

Objetivo	Número do projeto		Designação do projeto	Rubrica	Forma de realização	Grupo de Fontes de Financiamento				Datas		Montante Previsto			Montante Executado			Nível de execução financeira anual %	Nível de execução financeira global %
	Código	Ano				Tipo	Número	R G	R P	U S	EMPR.	Início C	Fim C	Ano	Ano Seguinte	Total	Anos Anteriores		
[1]	[2]	[3]	[4]	[5]	[6]	[7]	[8]	[9]	[10]	[11]	[12]	[13]	[14]=[12]+[13]	[15]	[16]	[17]=[15]+[16]	[18]	[19]	
3.4.2.	PA08	2019	A 4	Aquisição de bens e serviços	D2		1.000,00												
3.4.2.	PA08	2019	A 4	Aquisição de bens e serviços	D2			9.730,00											
3.4.2.	PA09	2019	A 5	VALORIZAÇÃO E PROMOÇÃO DO POTENCIAL TURÍSTICO DE ALQUEVA	OUTRA				2019/01/01	2021/12/31	2.000,00	5.000,00	7.000,00						
3.4.2.	PA09	2019	A 5	Aquisição de bens e serviços	D2		1.000,00												
3.4.2.	PA09	2019	A 5	Aquisição de bens e serviços	D2			1.000,00											
3.4.2.	PA10	2019	A 6	OBSERVATÓRIO DO TURISMO SUSTENTÁVEL	OUTRA				2019/01/01	2021/12/31	17.500,00	20.000,00	37.500,00		12.521,40	12.521,40	71,55	33,39	
3.4.2.	PA10	2019	A 6	Aquisição de bens e serviços	D2		37.500,00												
3.4.2.	PA12	2019	A 8	DESENVOLVIMENTO DE REDE DE OFERTA DE INFRAESTRUTURAS DE APOIO AO AUTOCAPAVANISMO NO ALENTEJO E RIBATEJO	OUTRA				2019/01/01	2021/12/31	280.673,00	41.066,00	321.739,00		20.295,00	20.295,00	7,23	6,31	
3.4.2.	PA12	2019	A 8	Aquisição de bens e serviços	D2		45.896,00												
3.4.2.	PA12	2019	A 8	Aquisição de bens e serviços	D2		581.073,00												
3.4.2.	PA12	2019	A 8	Aquisição de bens e serviços	D2		7.101,00												
3.4.2.	PA99	2019	A 2	CERTIFICAÇÃO DO SETOR TURÍSTICO DO ALENTEJO E DO RIBATEJO - QUALIFICAÇÃO DO DESTINO - SUBSETOR TURISMO EM ESPAÇO RURAL E TURISMO DE HABITAÇÃO	OUTRA				2019/01/01	2020/12/31	252.829,00		252.829,00		86.987,32	86.987,32	35,20	35,20	
3.4.2.	PA99	2019	A 2	Aquisição de bens e serviços	D2		9.622,00												
3.4.2.	PA99	2019	A 2	Aquisição de bens e serviços	D2			30.812,00											
3.4.2.	PA99	2019	A 2	Aquisição de bens e serviços	D2		13.561,00												
3.4.2.	PA99	2019	A 2	Aquisição de bens e serviços	D2			76.845,00											
3.4.2.	PA99	2019	A 2	Aquisição de bens e serviços	D2			19.742,00											
3.4.2.	PA99	2019	A 2	Aquisição de bens e serviços	D2			107.247,00											
3.4.2.	PA	2020		PLANO PLURIANUAL DE ATIVIDADES			1.433.400,00	2.212.379,00											
3.4.2.	PA01	2020	A 1	MI-FI TURISMO @ ALENTEJO CENTRAL	OUTRA				2019/01/01	2020/12/31	2.065.217,00	980.491,00	3.045.708,00		953.963,32	953.963,32	46,19	31,32	
3.4.2.	PA01	2020	A 1	MI-FI TURISMO @ ALENTEJO CENTRAL	OUTRA			333.465,00											
3.4.2.	PA06	2020	A 2	MI-FI TURISMO @ ALTO ALENTEJO	OUTRA			330.861,00							237.516,00	237.516,00	71,79	71,79	
3.4.2.	PA49	2020	A 3	ESTRATÉGIA REGIONAL DE TURISMO - 21/27	OUTRA			179.800,00							89.790,00	89.790,00	99,99	89,99	
3.4.2.	PA50	2020	A 4	INMPT SUDEE - ESTRATÉGIAS CONCENTRADAS PARA A PROMOÇÃO DO PATRIMÓNIO CULTURAL IMATERIAL NO ESPAÇO SUDEE	OUTRA				2020/01/01	2022/12/31	20.000,00	40.000,00	60.000,00						
3.4.2.	PA50	2020	A 4	Aquisição de bens e serviços	D2			10.000,00											
3.4.2.	PA50	2020	A 4	Aquisição de bens e serviços	D2			30.000,00											
3.4.2.	PA51	2020	A 5	CANDIDATURA DO PANDORO A PATRIMÓNIO CULTURAL IMATERIAL DA HUMANIDADE	OUTRA				2020/01/01	2022/12/31	10.000,00	80.000,00	90.000,00						
3.4.2.	PA51	2020	A 5	Aquisição de bens e serviços	D2			10.000,00											
3.4.2.	PA52	2020	A 6	CAMINHOS JACOBOS DO OESTE PENINSULAR	OUTRA				2020/01/01	2021/12/31	56.100,00	36.550,00	92.650,00		12.812,49	12.812,49	22,84	13,83	
3.4.2.	PA52	2020	A 6	Aquisição de bens e serviços	D2			320,00											
3.4.2.	PA52	2020	A 6	Aquisição de bens e serviços	D2			990,00											
3.4.2.	PA52	2020	A 6	Aquisição de bens e serviços	D2			28.730,00											
3.4.2.	PA52	2020	A 6	Aquisição de bens e serviços	D2			100.190,00											
3.4.2.	PA53	2020	A 7	CAÇA E CONSERVAÇÃO DA NATUREZA NO VALE GUADIANA, ÁREA DE REINTRODUÇÃO DO Lince-Ibérico	OUTRA				2020/01/01	2020/12/31	16.455,00		16.455,00						
3.4.2.	PA53	2020	A 7	Aquisição de bens e serviços	D2			1.845,00											
3.4.2.	PA53	2020	A 7	Aquisição de bens e serviços	D2			10.455,00											
3.4.2.	PA53	2020	A 7	Entidades do Setor Não Lucrativo	D412			4.155,00											
Total :							1.970.790,00	622.396,00				1.905.126,00	242.636,00	2.148.362,00		755.968,06	755.968,06	39,67	35,19

Identificação do Objetivo : CLASSIFICADOR FUNCIONAL  
Tipo de Dotação : DOTACÕES CORRIGIDAS

Tipo de Plano : PLANO ATIVIDADES MUNICIPAL  
 Tipo de Rubrica : RUBRICA ORÇAMENTAL

Período : 2020/01/01 C 2020/12/31 C

Zêros

Objetivo	Número do projeto		Designação do projeto	Rubrica	Forma de realização	Grupo de Fontes de Financiamento				Datas		Montante Previsto			Montante Executado			Nível de execução financeira anual %	Nível de execução financeira global %	
	Código	Ano Tipo Número				R G	R P	U E	EMPR	Início C	Fim C	Ano	Ano Seguinte	Total	Anos Anteriores	Ano	Total			
[1]	[2]	[2]	[3]	[4]	[5]	[6]	[7]	[8]	[9]	[10]	[11]	[12]	[13]	[14]=[12]+[13]	[15]	[16]	[17]=[15]+[16]	[18]	[19]	
3.4.2.	PA54	2020 A 8	CRIAÇÃO DE UMA REDE DE TURISMO LITERÁRIO DO ALENTEJO E FORTALECIMENTO DA INTERNAZIONALIZAÇÃO DOS RECURSOS SILVESTRES 2020	02	OUTRA		20.000,00			2020/01/01	2021/12/31	10.000,00	10.000,00	20.000,00						
3.4.2.	PA55	2020 A 9		02	OUTRA					2020/01/01	2020/12/31			72.028,30			72.028,30			
3.4.2.	PA55	2020 A 9	Aquisição de bens e serviços	02			208,00													
3.4.2.	PA55	2020 A 9	Aquisição de bens e serviços	02				1.168,00												
3.4.2.	PA55	2020 A 9	Aquisição de bens e serviços	02			21.802,00													
3.4.2.	PA55	2020 A 9	Aquisição de bens e serviços	02				121.278,00												
3.4.2.	PA56	2020 A 10	CAMPANHAS PROMOCIONAIS PARA ATIVAÇÃO E CONSOLIDAÇÃO DA OFERTA TURÍSTICA DO ALENTEJO E LÉZIRIA DO TEJO 2019-2021	02	OUTRA					2020/01/01	2021/12/31	961.734,00	659.271,00	1.641.005,00		577.845,23	577.845,23	56,86	35,21	
3.4.2.	PA56	2020 A 10	Aquisição de bens e serviços	02			146.145,00													
3.4.2.	PA56	2020 A 10	Aquisição de bens e serviços	02			65.563,00													
3.4.2.	PA56	2020 A 10	Aquisição de bens e serviços	02				644.454,00												
3.4.2.	PA56	2020 A 10	Aquisição de bens e serviços	02			134.112,30													
3.4.2.	PA56	2020 A 10	Aquisição de bens e serviços	02				1.348.904,00												
3.4.2.	PA57	2020 A 11	DESENVOLVIMENTO DO PRODUTO MEETINGS INDUSTRY (MI)	02	OUTRA					2020/01/01	2020/12/31	49.770,00	44.670,00	89.440,00						
3.4.2.	PA57	2020 A 11	Aquisição de bens e serviços	02			33.278,00													
3.4.2.	PA57	2020 A 11	Aquisição de bens e serviços	02				31.210,00												
3.4.2.	PA57	2020 A 11	Aquisição de bens e serviços	02			13.500,00													
3.4.2.	PA57	2020 A 11	Aquisição de bens e serviços	02				13.500,00												
3.4.2.	PA91	2020 A 12	CRIAÇÃO DO ROZEIRO DAS DESCOBERTAS NO ALENTEJO E FORTALECIMENTO	02	OUTRA					2020/01/01	2021/12/31	100.000,00	100.000,00	200.000,00		35.999,60	35.999,60	36,00	18,00	
3.4.2.	PA91	2020 A 12	Aquisição de bens e serviços	02				100.000,00												
3.4.2.	PA91	2020 A 12	Aquisição de bens e serviços	02			100.000,00													
Total :							2.505.010,00	2.682.972,00				3.134.250,00	1.356.577,00	4.170.825,00		1.369.812,91	1.369.812,91	43,99	32,94	

### v. FONTES DE FINANCIAMENTO

A demonstração de Fontes de Financiamento do período findo em 31 de dezembro de 2020, apresenta-se nos termos seguintes:

IDENTIFICAÇÃO DA FONTE DE FINANCIAMENTO	GRUPO	RECEITA			SALDO
		ORÇAMENTADO	EXECUTADO	EXECUTADO	
		DOT. ATUAL	(RECEBIDO)	(PAGO)	
313 Saldos de RG não afetados a projetos cofinanciados (A)	RG	147,00			-
319 Transferências de RG entre organismos	RG		2.111.404,32	2.111.404,32	-
358 Saldos de RG afetados a projetos cofinanciados (A)	RG	105,88			-
359 Transferências de RG afetados a projetos cofinanciados entre organismos	RG		515.525,00	515.525,00	-
361 RP afetados a projetos cofinanciados - FEDER	RP				-
368 Saldos de RP afetados a projetos cofinanciados (A)	RP	46,86			-
369 Transferências de RP afetados a projetos cofinanciados entre organismos	RP				-
415 FEDER - Alentejo 2020	UE		571.430,76	571.430,76	-
421 FEDER - PO Transfronteiriço Espanha - Portugal	UE		6.918,75	6.918,75	-
423 FEDER - PO Interregional	UE				-
432 Fundo de Coesão - SEUR	UE				-
471 Fundo Europeu das pescas /FEAMP	UE				-
488 Saldos de fundos Europeus	UE	547,61			-
513 Com outras origens	RP		72.282,70	72.282,43	0,27
522 Com outras origens	RP	746.355,14			-
540 Transferências de RP entre organismos	RP		105.538,16	105.538,16	-
EMPR Empréstimos	EMPR				-
FA Fundos alheios	FA		53.747,99	55.973,99	(2.226,00)
<b>TOTAL</b>		<b>747.202,49</b>	<b>3.436.848,68</b>	<b>3.439.074,41</b>	<b>(2.225,73)</b>

	FONTES DE FINANCIAMENTO		
	RECEITA PRÓPRIA	UE	TOTAL
Despesa primária	2.753.468,33	578.349,51	3.331.817,84
Saldo corrente	187.377,66	5.500,00	192.877,66
Saldo capital	-136.094,81	-5.500,00	-141.594,81
Saldo primário	51.282,85		51.282,85
Receita total (1)+(2)+(3)	3.551.953,67	578.349,51	4.130.303,18
Despesa total (5)+(6)	2.804.750,91	578.349,51	3.383.100,42



*Handwritten signatures and initials in blue ink, including 'FA', 'MP', 'K', and 'det'.*

vi. ANEXO ÀS DEMONSTRAÇÕES ORÇAMENTAIS

O anexo às demonstrações orçamentais é apresentado nos termos da NCP 26 – Contabilidade e Relato Orçamental.

1. Alterações orçamentais da receita

ALTERAÇÕES ORÇAMENTAIS DA RECEITA  
Turismo do Alentejo, E.R.T.

Pág. : 1

PERÍODO : 2020/01/02 C 2020/12/31 C TOTAL DE ALTERAÇÕES PERMUTATIVAS 2 TOTAL DE ALTERAÇÕES MODIFICATIVAS 2 DO ANO CONTABILISTICO DE 2020 (ORÇAMENTO DO ANO : 2020 )

Tipo de Visualização : TODAS AS RUBRICAS ORÇAMENTAIS

Desagregar : S

Considerar os anos seguintes : Euros

Rubricas [1]	Designação	Tipo [2]	Previsões iniciais [3]	Alterações Orçamentais			Previsões corrigidas [7]=[3]+[4]+ [5]+[6]	Observações [8]
				Inscri./reforç. [4]	Dimin./anul. [5]	Créditos espec. [6]		
R4	Rendimentos de propriedade		100,00		50,00		50,00	
	05 RENDIMENTOS DE PROPRIEDADE		100,00		50,00		50,00	
	0502 JUROS - SOCIEDADES FINANCEIRAS		100,00		50,00		50,00	
	050201 BANCOS E OUTRAS INSTITUIÇÕES FINANCEIRAS		100,00		50,00		50,00	
	05020101 JUROS DE DEPÓSITOS BANCÁRIOS - (FF 513)	P	100,00		50,00		50,00	
R5	Transferências e subsídios correntes		5.644.344,00	1.244.752,00	1.132.916,11		5.756.179,89	
R51	Transferências correntes		5.644.344,00	1.244.752,00	1.132.916,11		5.756.179,89	
R511	Administrações Públicas		3.552.039,00	1.129.569,00	417.721,00		4.263.887,00	
R5112	Administração Central - Outras entidades		3.552.039,00	1.079.569,00	417.721,00		4.213.887,00	
	06 TRANSFERÊNCIAS CORRENTES		3.552.039,00	1.079.569,00	417.721,00		4.213.887,00	
	0603 ADMINISTRAÇÃO CENTRAL		3.552.039,00	1.079.569,00	417.721,00		4.213.887,00	
	060307 SERVIÇOS E FUNDOS AUTÓNOMOS		3.552.039,00	1.079.569,00	417.721,00		4.213.887,00	
	06030701 TURISMO DE PORTUGAL - CONTRATO PROGRAMA - OE - (FF 319)	P	2.116.500,00	25.733,00	31.583,00		2.110.650,00	
	06030702 TURISMO DE PORTUGAL - CONTRATO PROGRAMA - OE - (FF 359)	P	265.255,00	250.270,00			515.525,00	
	06030703 TURISMO DE PORTUGAL - (FF 540)	P	1.025.084,00	803.566,00	240.938,00		1.587.712,00	
	06030704 TURISMO DE PORTUGAL - ADICIONAL CONTRATO PROGRAMA OE - (FF 369)	M	145.200,00		145.200,00			
R5115	Administração Local			50.000,00			50.000,00	
	06 TRANSFERÊNCIAS CORRENTES			50.000,00			50.000,00	
	0605 ADMINISTRAÇÃO LOCAL			50.000,00			50.000,00	
	060501 CONTINENTE			50.000,00			50.000,00	
	06050102 Municípios - Participação em Projetos	M		50.000,00			50.000,00	
R512	Exterior - U E		2.092.305,00	115.183,00	715.195,11		1.492.292,89	
	06 TRANSFERÊNCIAS CORRENTES		2.092.305,00	115.183,00	715.195,11		1.492.292,89	
	0609 Resto do Mundo		2.092.305,00	115.183,00	715.195,11		1.492.292,89	
	060901 UNIÃO EUROPEIA - INSTITUIÇÕES		2.092.305,00	115.183,00	715.195,11		1.492.292,89	
	06090102 FUNDOS ESTRUTURAIS - QEC - (FF 415)	M	1.789.303,00		446.747,00		1.342.556,00	
	06090103 INTERREG V-A ESPANHA PORTUGAL - (FF 421)	M	41.627,00	89.728,00			131.355,00	
	06090104 FUNDO EUROPEU DAS PESCAS/FEAMP (FF 471)	M	261.375,00		261.375,00			
	06090105 FEDER - PO INTERREGIONAL	M		15.000,00			15.000,00	
	06090106 FUNDO DE COESÃO - SEUR	P		10.455,00	7.073,11		3.381,89	
R6	Venda de bens e serviços		10.000,00	2.260,00	1.260,00		11.000,00	
	07 VENDA DE BENS E SERVIÇOS CORRENTES		10.000,00	2.260,00	1.260,00		11.000,00	
	0701 VENDA DE BENS		500,00		450,00		50,00	
	070199 VENDAS DE BENS DIVERSOS - ( FF 513)	P	500,00		450,00		50,00	
	0702 SERVIÇOS		8.000,00	2.000,00	810,00		9.190,00	
	070299 OUTROS - (FF 513)	P	8.000,00	2.000,00	810,00		9.190,00	
	0703 RENDAS		1.500,00	260,00			1.760,00	
	070301 HABITAÇÕES - (FF 513)	M	500,00	25,00			525,00	
	070302 EDIFÍCIOS - (FF 513)	P	1.000,00	235,00			1.235,00	
R7	Outras receitas correntes		398.865,00	31.541,11	346.465,00		83.941,11	
	08 OUTRAS RECEITAS CORRENTES		398.865,00	31.541,11	346.465,00		83.941,11	
	0801 OUTRAS		398.865,00	31.541,11	346.465,00		83.941,11	
Total			5.654.444,00	1.247.012,00	1.134.226,11		5.767.229,89	

(\*) NOTAS:  
(2) Tipo - campo de identif.  
do tipo de alteração:  
P se alteração permutativa  
M se alteração modificativa

ALTERAÇÕES ORÇAMENTAIS DA RECEITA  
Turismo do Alentejo, E.R.T.

Pág. : 2

PERÍODO : 2020/01/02 C 2020/12/31 C TOTAL DE ALTERAÇÕES PERMUTATIVAS 2 TOTAL DE ALTERAÇÕES MODIFICATIVAS 2 DO ANO CONTABILISTICO DE 2020 (ORÇAMENTO DO ANO : 2020 )

Tipo de Visualização : TODAS AS RUBRICAS ORÇAMENTAIS

Desagregar : S

Considerar os anos seguintes : Euros

Rubricas [1]	Designação	Tipo [2]	Previsões iniciais [3]	Alterações Orçamentais			Previsões corrigidas [7]=[3]+[4]+ [5]+[6]	Observações [8]
				Inscri./reforç. [4]	Dimin./anul. [5]	Créditos espec. [6]		
	080199		398.865,00	31.541,11	346.465,00		83.941,11	
	08019997	M	132.786,00		132.786,00			
	08019998	P	213.679,00	7.073,11	213.679,00		7.073,11	
	08019999	P	52.400,00	24.468,00			76.868,00	
R8	Venda de bens de investimento		1.000,00				1.000,00	
	09		1.000,00				1.000,00	
	0904		1.000,00				1.000,00	
	090401		1.000,00				1.000,00	
	09040101		1.000,00				1.000,00	
R13	Equipamento de transporte - (FF 513)		500,00		400,00		100,00	
	12		500,00		400,00		100,00	
	1202		500,00		400,00		100,00	
	120202	M	500,00		400,00		100,00	
Total			6.054.809,00	1.278.553,11	1.481.091,11		5.852.271,00	

(\*) NOTAS:  
(2) Tipo - campo de identif.  
do tipo de alteração:  
P se alteração permutativa  
M se alteração modificativa

*[Handwritten signatures and initials in blue ink]*

## 2. Alterações orçamentais da despesa

PERÍODO : 2020/01/02 C 2020/12/31 C TOTAL DE ALTERAÇÕES PERMUTATIVAS 12 TOTAL DE ALTERAÇÕES MODIFICATIVAS 5 DO ANO CONTABILISTICO DE 2020 (ORÇAMENTO DO ANO : 2020 )

Tipo de Visualização : TODAS AS RUBRICAS ORÇAMENTAIS

Desagregar : S

Considerar os anos seguintes : Euros

Rubricas [1]	Designação	Tipo [2]	Dotações iniciais [3]	Alterações Orçamentais			Dotações corrigidas [7]=[3]+[4] +[5]+[6]	Observações [8]
				Inscr./reforços [4]	Dim./anulações [5]	Créditos espec. [6]		
D1	Despesas com o pessoal		894.200,00	47.500,00	43.400,00		898.300,00	
D11	Remunerações Certas e		655.200,00	30.000,00	12.900,00		672.300,00	
	Permanentes							
02	DEPARTAMENTO DE ADMINISTRAÇÃO GERAL		655.200,00	30.000,00	12.900,00		672.300,00	
01	DESPESAS COM O PESSOAL		655.200,00	30.000,00	12.900,00		672.300,00	
0101	REMUNERAÇÕES CERTAS E PERMANENTES		655.200,00	30.000,00	12.900,00		672.300,00	
010102	ÓRGÃOS SOCIAIS		95.800,00				95.800,00	
010103	PESSOAL DOS QUADROS - REGIME DA FUNÇÃO PÚBLICA		360.000,00	20.500,00			380.500,00	
01010301	PESSOAL EM FUNÇÕES	M	360.000,00	20.500,00			380.500,00	
010106	PESSOAL CONTRATADO A TERMO		10.000,00		10.000,00			
01010601	PESSOAL EM FUNÇÕES	M	10.000,00		10.000,00			
010109	PESSOAL EM QUALQUER OUTRA SITUAÇÃO	M	58.900,00		2.900,00			
010111	REPRESENTAÇÃO		22.500,00				56.000,00	
010113	SUBSÍDIO DE REFEIÇÃO	M	30.000,00	1.000,00			22.500,00	
010114	SUBSÍDIOS DE FÉRIAS E NATAL		78.000,00	8.500,00			31.000,00	
01011401	SUBSIDIO DE FÉRIAS	P	39.000,00	7.000,00			86.500,00	
01011402	SUBSIDIO DE NATAL	M	39.000,00	1.500,00			46.000,00	
D12	Abonos Variáveis ou Eventuais		75.500,00		15.000,00		40.500,00	
02	DEPARTAMENTO DE ADMINISTRAÇÃO GERAL		75.500,00		15.000,00		60.500,00	
01	DESPESAS COM O PESSOAL		75.500,00		15.000,00		60.500,00	
0102	ABONOS VARIÁVEIS OU EVENTUAIS		75.500,00		15.000,00		60.500,00	
010202	HORAS EXTRAORDINÁRIAS	M	30.000,00		2.000,00		28.000,00	
010203	ALIMENTAÇÃO E ALOJAMENTO	P	10.000,00		6.500,00		3.500,00	
010204	AJUDAS DE CUSTO	M	29.000,00		4.000,00		25.000,00	
010213	OUTROS SUPLEMENTOS E PRÉMIOS	M	6.500,00		2.500,00		4.000,00	
D13	Segurança social		163.500,00	17.500,00	15.500,00		165.500,00	
02	DEPARTAMENTO DE ADMINISTRAÇÃO GERAL		163.500,00	17.500,00	15.500,00		165.500,00	
01	DESPESAS COM O PESSOAL		163.500,00	17.500,00	15.500,00		165.500,00	
0103	SEGURANÇA SOCIAL		163.500,00	17.500,00	15.500,00		165.500,00	
010303	SUBSÍDIO FAMILIAR A CRIANÇAS E JOVENS	M	2.500,00	1.000,00			3.500,00	
010305	CONTRIBUIÇÕES PARA A SEGURANÇA SOCIAL		142.500,00	16.500,00	11.000,00		148.000,00	
01030502	SEGURANÇA SOCIAL DO PESSOAL EM REGÍME DE CONTRATO DE TRABALHO EM FUNÇÕES PÚBLICAS		142.500,00	16.500,00	11.000,00		148.000,00	
0103050201	CAIXA GERAL DE APOSENTAÇÕES	M	103.000,00		11.000,00		92.000,00	
0103050202	SEGURANÇA SOCIAL - REGIME GERAL	M	39.500,00	16.500,00			56.000,00	
010309	SEGUROS		18.500,00		4.500,00		14.000,00	
01030901	SEGURO DE ACIDENTES DE TRABALHO E DOENÇAS PROFISSIONAIS	M	18.500,00		4.500,00		14.000,00	
D2	Aquisição de bens e serviços		3.255.142,00	3.625.094,00	3.432.587,00		3.447.649,00	
02	DEPARTAMENTO DE ADMINISTRAÇÃO GERAL		482.864,00	980.745,00	461.733,00		1.001.876,00	
02	AQUISIÇÃO DE BENS E SERVIÇOS		482.864,00	980.745,00	461.733,00		1.001.876,00	
0201	AQUISIÇÃO DE BENS		34.463,00	86.108,00	34.901,00		85.670,00	
020102	COMBUSTÍVEIS E LUBRIFICANTES		23.257,00	51.699,00	21.556,00		53.400,00	
02010202	GASÓLEO	M	23.257,00	51.699,00	21.556,00		53.400,00	
020104	LIMPEZA E HIGIENE	M	959,00	4.923,00	1.692,00		4.190,00	
020108	MATERIAL DE ESCRITÓRIO		2.597,00	6.843,00	2.940,00		6.500,00	
02010801	MATERIAL DE ESCRITÓRIO - PAPEL	M	1.798,00	4.834,00	2.132,00		4.500,00	
	Total		920.214,00	108.956,00	68.780,00		960.390,00	

(\*) NOTAS:  
(2) Tipo - campo de identif.  
do tipo de alteração:  
P se alteração permutativa  
M se alteração modificativa



ALTERAÇÕES ORÇAMENTAIS DA DESPESA  
Turismo do Alentejo, E.R.T.

Pág. : 2

PERÍODO : 2020/01/02 C 2020/12/31 C TOTAL DE ALTERAÇÕES PERMUTATIVAS 12 TOTAL DE ALTERAÇÕES MODIFICATIVAS 5 DO ANO CONTABILISTICO DE 2020 (ORÇAMENTO DO ANO : 2020 )

Tipo de Visualização : TODAS AS RUBRICAS ORÇAMENTAIS

Desagregar : S

Considerar os anos seguintes :

Euros

Rubricas [1]	Designação	Tipo [2]	Dotações iniciais [3]	Alterações Orçamentais			Dotações corrigidas [7]=[3]+[4] +[5]+[6]	Observações [8]
				Inscr./reforços [4]	Dim./anulações [5]	Créditos espec. [6]		
02010802	MATERIAL DE ESCRITÓRIO - CONSUMÍVEIS DE IMPRESSÃO	M	80,00	201,00	81,00		200,00	
02010803	MATERIAL DE ESCRITÓRIO - OUTROS	M	719,00	1.808,00	727,00		1.800,00	
020112	MATERIAL DE TRANSPORTE - PEÇAS	M	399,00	1.005,00	404,00		1.000,00	
020115	PREMIOS, CONDECORAÇÕES E OFERTAS	M	519,00	4.394,00	1.413,00		3.500,00	
020117	FERRAMENTAS E UTENSÍLIOS	M	2.597,00	6.850,00	2.717,00		6.730,00	
020118	LIVROS E DOCUMENTAÇÃO TÉCNICA	M	80,00	201,00	81,00		200,00	
020120	MATERIAL DE EDUCAÇÃO, CULTURA E RECREIO	M	60,00	151,00	61,00		150,00	
020121	OUTROS BENS		3.995,00	10.042,00	4.037,00		10.000,00	
02012100	OUTROS BENS	M	3.995,00	10.042,00	4.037,00		10.000,00	
0202	AQUISIÇÃO DE SERVIÇOS		448.401,00	894.637,00	426.832,00		916.206,00	
020201	ENCARGOS DE INSTALAÇÕES		6.352,00	11.755,00	5.207,00		12.900,00	
02020101	ÁGUA	M	779,00	1.888,00	767,00		1.900,00	
02020102	ELETRICIDADE	M	5.573,00	9.867,00	4.440,00		11.000,00	
020202	LIMPEZA E HIGIENE	M	4.794,00	12.331,00	4.925,00		12.200,00	
020203	CONSERVAÇÃO DE BENS	M	4.194,00	17.774,00	6.318,00		15.650,00	
020204	LOCAÇÃO DE EDIFÍCIOS	M	5.453,00	14.058,00	5.611,00		13.900,00	
020205	LOCAÇÃO DE MATERIAL DE INFORMÁTICA	M	3.895,00	7.334,00	3.229,00		8.000,00	
020208	LOCAÇÃO DE OUTROS BENS	M	16.178,00	26.072,00	12.150,00		30.100,00	
020209	COMUNICAÇÕES		18.004,00	13.596,00	7.308,00		24.292,00	
02020901	INTERNET	M	919,00	202,00	621,00		500,00	
02020902	COMUNICAÇÕES FIXAS	M	2.269,00	3.335,00	1.612,00		3.992,00	
02020903	COMUNICAÇÕES MÓVEIS	M	13.018,00	5.541,00	3.259,00		15.300,00	
0202090301	COMUNICAÇÕES MÓVEIS - OE	M	1.518,00	3.816,00	1.534,00		3.800,00	
0202090302	COMUNICAÇÕES MÓVEIS - RP	M	11.500,00	1.725,00	1.725,00		11.500,00	
02020904	CORREIOS	M	1.798,00	4.518,00	1.816,00		4.500,00	
020210	TRANSPORTES	M	5.073,00	12.754,00	5.127,00		12.700,00	
020211	REPRESENTAÇÃO DOS SERVIÇOS	M	6.391,00	9.751,00	4.642,00		11.500,00	
020212	SEGUROS		4.394,00	10.429,00	4.263,00		10.560,00	
02021201	SEGUROS ACTIVIDADE	M	4.394,00	10.429,00	4.263,00		10.560,00	
020213	DESLOCAÇÕES E ESTADAS		69.906,00	185.013,00	82.919,00		172.000,00	
02021302	DESLOCAÇÕES E ESTADAS	M	69.906,00	185.013,00	82.919,00		172.000,00	
020214	ESTUDOS, PARECERES, PROJECTOS E CONSULTADORIA		40.346,00	77.213,00	55.434,00		62.125,00	
02021499	ESTUDOS, PARECERES E CONSULTORIA - DIVERSOS		40.346,00	77.213,00	55.434,00		62.125,00	
0202149901	ESTUDOS, PARECERES E CONSULTORIA - DIVERSOS - OE	P	40.346,00	26.713,00	44.059,00		23.000,00	
0202149902	ESTUDOS, PARECERES E CONSULTORIA - DIVERSOS 540	M		50.500,00	11.375,00		39.125,00	
020215	FORMAÇÃO	M	1.997,00	6.425,00	2.422,00		6.000,00	
020216	SEMINÁRIOS, EXPOSIÇÕES E SIMILARES		23.968,00	65.410,00	19.378,00		70.000,00	
02021698	SEMINÁRIOS, EXPOSIÇÕES E SIMILARES - OE	M	23.968,00	25.160,00	14.128,00		35.000,00	
02021699	SEMINÁRIOS, EXPOSIÇÕES E SIMILARES - 540	M		40.250,00	5.250,00		35.000,00	
020217	PUBLICIDADE		39.946,00	83.189,00	27.210,00		95.925,00	
02021799	PUBLICIDADE DIVERSOS		39.946,00	83.189,00	27.210,00		95.925,00	
0202179901	PUBLICIDADE DIVERSOS - OE	M	38.748,00	25.119,00	18.367,00		45.500,00	
0202179902	PUBLICIDADE DIVERSOS - PUBLICIDADE OBRIGATÓRIA	M	1.198,00	5.820,00	2.018,00		5.000,00	
Total			1.179.554,00	634.462,00	317.619,00		1.496.397,00	

(\*) NOTAS:  
(2) Tipo - campo de identif.  
do tipo de alteração:  
P se alteração permutativa  
M se alteração modificativa

PERÍODO : 2020/01/02 C 2020/12/31 C TOTAL DE ALTERAÇÕES PERMUTATIVAS 12 TOTAL DE ALTERAÇÕES MODIFICATIVAS 5 DO ANO CONTABILISTICO DE 2020 (ORÇAMENTO DO ANO : 2020 )

Tipo de Visualização : TODAS AS RUBRICAS ORÇAMENTAIS

Desagregar : S

Considerar os anos seguintes :

Euros

Rubricas [1]	Designação	Tipo [2]	Dotações iniciais [3]	Alterações Orçamentais			Dotações corrigidas [7]=[3]+[4] +[5]+[6]	Observações [8]
				Inscr./reforços [4]	Dim./anulações [5]	Créditos espec. [6]		
	0202179903 PUBLICIDADE DIVERSOS - 540	M		52.250,00	6.825,00		45.425,00	
	020218 VIGILÂNCIA E SEGURANÇA	M	200,00	502,00	202,00		500,00	
	020219 ASSISTÊNCIA TÉCNICA		17.776,00	56.232,00	21.283,00		52.725,00	
	02021901 ASSISTÊNCIA TÉCNICA	M	17.776,00	56.232,00	21.283,00		52.725,00	
	020220 OUTROS TRABALHOS ESPECIALIZADOS		116.677,00	204.321,00	123.737,00		197.261,00	
	020220999 OUTROS TRABALHOS ESPECIALIZADOS		116.677,00	204.321,00	123.737,00		197.261,00	
	0202209902 OUTROS TRABALHOS ESPECIALIZADOS - OE	P	91.677,00	122.209,00	100.584,00		113.302,00	
	0202209903 OUTROS TRABALHOS ESPECIALIZADOS - RP	M	25.000,00	12.500,00	7.500,00		30.000,00	
	0202209904 OUTROS TRABALHOS ESPECIALIZADOS - 540	M		69.612,00	15.653,00		53.959,00	
	020223 OUTROS SERVIÇOS ESPECIALIZADOS	M	5.000,00		4.000,00		1.000,00	
	020225 OUTROS SERVIÇOS		57.857,00	80.478,00	31.467,00		106.868,00	
	02022599 OUTROS SERVIÇOS DIVERSOS		57.857,00	80.478,00	31.467,00		106.868,00	
	0202259901 OUTROS SERVIÇOS DIVERSOS - OE	P	31.957,00	27.699,00	21.156,00		38.500,00	
	0202259902 OUTROS SERVIÇOS DIVERSOS - QREN	M		48.500,00	6.375,00		42.125,00	
	0202259903 OUTROS SERVIÇOS DIVERSOS - RP	M	25.900,00	4.279,00	3.936,00		26.243,00	
03	DEPARTAMENTO DE DINAMIZAÇÃO E PROMOÇÃO TURÍSTICA		2.772.278,00	2.644.349,00	2.970.854,00		2.445.773,00	
	02 AQUISIÇÃO DE BENS E SERVIÇOS		2.772.278,00	2.644.349,00	2.970.854,00		2.445.773,00	
	0201 AQUISIÇÃO DE BENS			148.165,00			148.165,00	
	020121 OUTROS BENS			148.165,00			148.165,00	
	02012166 OUTROS BENS - 66 - CAMPANHAS PROMOCIONAIS			148.165,00			148.165,00	
	0201216601 OUTROS BENS - 66 CAMPANHAS PROMOCIONAIS OE	M		148.165,00			148.165,00	
	0202 AQUISIÇÃO DE SERVIÇOS		2.772.278,00	2.496.184,00	2.970.854,00		2.297.608,00	
	020213 DESLOCAÇÕES E ESTADAS		22.341,00	1.536,00	21.653,00		2.224,00	
	02021352 CAMINHOS JACOBEO DO OESTE PENINSULAR			640,00			640,00	
	0202135201 CAMINHOS JACOBEO DO OESTE PENINSULAR - OE	M		160,00			160,00	
	0202135204 CAMINHOS JACOBEO DO OESTE PENINSULAR	M		480,00			480,00	
	02021354 ORNITURISMO		508,00	28,00			536,00	
	0202135401 ORNITURISMO - 359	M		127,00	7,00		134,00	
	0202135404 ORNITURISMO - 421	M		381,00	21,00		402,00	
	02021355 ROTAS E DESENVOLVIMENTO CULTURAL - LAGO ALQUEVA 2020		180,00	180,00			360,00	
	0202135501 ROTAS E DESENVOLVIMENTO CULTURAL - LAGO ALQUEVA 2020 - 359	M	45,00	45,00			90,00	
	0202135504 ROTAS E DESENVOLVIMENTO CULTURAL - LAGO ALQUEVA 2020 - 421	M	135,00	135,00			270,00	
	02021365 INTERNACIONALIZAÇÃO DOS RECURSOS SILVESTRES 2020			688,00			688,00	
	0202136501 INTERNACIONALIZAÇÃO DOS RECURSOS SILVESTRES 2020 - OE	M		104,00			104,00	
	0202136502 INTERNACIONALIZAÇÃO DOS RECURSOS SILVESTRES 2020 - QEC	M		584,00			584,00	
	Total		1.377.752,00	1.177.946,00	505.133,00		2.050.565,00	

(\*) NOTAS:  
(2) Tipo - campo de identif.  
do tipo de alteração:  
P se alteração permutativa  
M se alteração modificativa

*Handwritten signatures and initials:*  
top  
[Illegible signatures]

PERÍODO : 2020/01/02 C 2020/12/31 C TOTAL DE ALTERAÇÕES PERMUTATIVAS 12 TOTAL DE ALTERAÇÕES MODIFICATIVAS 5 DO ANO CONTABILISTICO DE 2020 (ORÇAMENTO DO ANO : 2020 )

Tipo de Visualização : TODAS AS RUBRICAS ORÇAMENTAIS

Desagregar : S

Considerar os anos seguintes :

Euros

Rubricas [1]	Designação	Tipo [2]	Dotações iniciais [3]	Alterações Orçamentais			Dotações corrigidas [7]=[3]+[4] +[5]+[6]	Observações [8]
				Inscr./reforços [4]	Dim./anulações [5]	Créditos espec. [6]		
02021366	PROMOÇÃO E INTERNACIONALIZAÇÃO DOS EQUIPAMENTOS E RECURSOS CULTURAIS DE ÉVORA E DO ALENTEJO		18.592,00		18.592,00			
0202136601	PROMOÇÃO E INTERNACIONALIZAÇÃO DOS EQUIPAMENTOS E RECURSOS CULTURAIS DE ÉVORA E DO ALENTEJO - 359	M	2.788,00		2.788,00			
0202136602	PROMOÇÃO E INTERNACIONALIZAÇÃO DOS EQUIPAMENTOS E RECURSOS CULTURAIS DE ÉVORA E DO ALENTEJO - 415	M	15.804,00		15.804,00			
02021387	ALENTEJO TOURISM EXPERIENCE 4.0 - REDE DE INOVAÇÃO REGIONAL DO ALENTEJO (TEX4.0)		3.061,00		3.061,00			
0202138701	ALENTEJO TOURISM EXPERIENCE 4.0 - REDE DE INOVAÇÃO REGIONAL DO ALENTEJO (TEX4.0) - 359	M	459,00		459,00			
0202138702	ALENTEJO TOURISM EXPERIENCE 4.0 - REDE DE INOVAÇÃO REGIONAL DO ALENTEJO (TEX4.0) - 415	M	2.602,00		2.602,00			
020214	ESTUDOS, PARECERES, PROJECTOS E CONSULTADORIA		857.077,00	855.296,00	876.986,00		835.387,00	
02021407	CERTIFICAÇÃO DO SETOR TURÍSTICO DO ALENTEJO E DO RIBATEJO - QUALIFICAÇÃO DO DESTINO - OUTRAS ATIVIDADES TURÍSTICAS		5.000,00		4.000,00		1.000,00	
0202140701	CERTIFICAÇÃO DO SETOR TURÍSTICO DO ALENTEJO E DO RIBATEJO - QUALIFICAÇÃO DO DESTINO - OUTRAS ATIVIDADES TURÍSTICAS - 369	M	1.250,00		750,00		500,00	
0202140702	CERTIFICAÇÃO DO SETOR TURÍSTICO DO ALENTEJO E DO RIBATEJO - QUALIFICAÇÃO DO DESTINO - OUTRAS ATIVIDADES TURÍSTICAS - 415	M	3.750,00		3.250,00		500,00	
02021408	ALENTEJO, A PRIMEIRA SMART DESTINATION		10.000,00	8.730,00	8.000,00		10.730,00	
0202140801	ALENTEJO, A PRIMEIRA SMART DESTINATION - 369	M	1.500,00		500,00		1.000,00	
0202140802	ALENTEJO, A PRIMEIRA SMART DESTINATION - 415	P	8.500,00	8.730,00	7.500,00		9.730,00	
02021410	ORGANIZAÇÃO, ESTRUTURAÇÃO E PROMOÇÃO DO PRODUTO TURISMO EQUESTRE NO ALENTEJO E RIBATEJO		5.000,00	20.000,00	6.500,00		18.500,00	
0202141001	ORGANIZAÇÃO, ESTRUTURAÇÃO E PROMOÇÃO DO PRODUTO TURISMO EQUESTRE NO ALENTEJO E RIBATEJO - 369	M	2.500,00		2.000,00		500,00	
0202141002	ORGANIZAÇÃO, ESTRUTURAÇÃO E PROMOÇÃO DO PRODUTO TURISMO EQUESTRE NO ALENTEJO E RIBATEJO - 415	M	2.500,00		2.000,00		500,00	
Total			1.419.405,00	1.186.676,00	542.786,00		2.063.295,00	

(\*) NOTAS:  
(2) Tipo - campo de identif.  
do tipo de alteração:  
P se alteração permutativa  
M se alteração modificativa

ALTERAÇÕES ORÇAMENTAIS DA DESPESA  
Turismo do Alentejo, E.R.T.

Pág. : 5

PERÍODO : 2020/01/02 C 2020/12/31 C TOTAL DE ALTERAÇÕES PERMUTATIVAS 12 TOTAL DE ALTERAÇÕES MODIFICATIVAS 5 DO ANO CONTABILISTICO DE 2020 (ORÇAMENTO DO ANO : 2020 )

Tipo de Visualização : TODAS AS RUBRICAS ORÇAMENTAIS

Desagregar : S

Considerar os anos seguintes :

Euros

Rubricas [1]	Designação	Tipo [2]	Dotações iniciais [3]	Alterações Orçamentais			Dotações corrigidas [7]=[3]+[4] +[5]+[6]	Observações [8]
				Inscr./reforços [4]	Dim./anulações [5]	Créditos espec. [6]		
0202141003	ORGANIZAÇÃO, ESTRUTURAÇÃO E PROMOÇÃO DO PRODUTO TURISMO EQUESTRE NO ALENTEJO E RIBATEJO - RP	M		20.000,00	2.500,00		17.500,00	
02021412	QUALIFICAÇÃO E APOIO Á PROMOÇÃO DO PRODUTO TURÍSTICO SOL E MAR		5.000,00		5.000,00			
0202141201	QUALIFICAÇÃO E APOIO Á PROMOÇÃO DO PRODUTO TURÍSTICO SOL E MAR - 369	M	2.500,00		2.500,00			
0202141202	QUALIFICAÇÃO E APOIO Á PROMOÇÃO DO PRODUTO TURÍSTICO SOL E MAR - 415	M	2.500,00		2.500,00			
02021414	OPERACIONALIZAÇÃO DA ESTRATÉGIA PARA A VALORIZAÇÃO DO TOURING CULTURAL E PAISAGÍSTICO DO ALENTEJO E DO RIBATEJO			5.000,00	625,00		4.375,00	
0202141401	OPERACIONALIZAÇÃO DA ESTRATÉGIA PARA A VALORIZAÇÃO DO TOURING CULTURAL E PAISAGÍSTICO DO ALENTEJO E DO RIBATEJO - OE	M		5.000,00	625,00		4.375,00	
02021425	365 ALENTEJO/RIBATEJO			113.965,00	14.246,00		99.719,00	
0202142503	365 ALENTEJO/RIBATEJO	M		113.965,00	14.246,00		99.719,00	
02021449	ESTRATÉGIA REGIONAL DE TURISMO - 21/27			101.050,00	11.250,00		89.800,00	
0202144903	ESTRATÉGIA REGIONAL DE TURISMO - 21/27	P		101.050,00	11.250,00		89.800,00	
02021451	CANDIDATURA DO FANDANGO A PATRIMÓNIO CULTURAL IMATERIAL DA HUMANIDADE			10.000,00			10.000,00	
0202145101	CANDIDATURA DO FANDANGO A PATRIMÓNIO CULTURAL IMATERIAL DA HUMANIDADE	M		5.000,00			5.000,00	
0202145102	CANDIDATURA DO FANDANGO A PATRIMÓNIO CULTURAL IMATERIAL DA HUMANIDADE - QEC	M		5.000,00			5.000,00	
02021454	criação de uma rede de turismo literário do Alentejo e Ribatejo			11.250,00	1.250,00		10.000,00	
0202145403	criação de uma rede de turismo literário do Alentejo e Ribatejo - RP	M		11.250,00	1.250,00		10.000,00	
02021456	ATIVACÃO, ANIMAÇÃO E DINAMIZAÇÃO DO PATRIMÓNIO IMATERIAL DA HUMANIDADE DO ALENTEJO E DO RIBATEJO		150.060,00		149.185,00		875,00	
0202145601	ATIVACÃO, ANIMAÇÃO E DINAMIZAÇÃO DO PATRIMÓNIO IMATERIAL DA HUMANIDADE DO ALENTEJO E DO RIBATEJO - 359	M	37.515,00		36.640,00		875,00	
0202145602	ATIVACÃO, ANIMAÇÃO E DINAMIZAÇÃO DO PATRIMÓNIO IMATERIAL DA HUMANIDADE DO ALENTEJO E DO RIBATEJO - 415	M	112.545,00		112.545,00			
02021457	DESENVOLVIMENTO DO PRODUTO MEETINGS INDUSTRY (MI)			31.270,00			31.270,00	
0202145701	DESENVOLVIMENTO DO PRODUTO MEETINGS INDUSTRY (MI) - OE	M		15.635,00			15.635,00	
Total			1.574.465,00	1.463.576,00	726.842,00		2.311.199,00	

(\*) NOTAS:  
(2) Tipo - campo de identif. do tipo de alteração:  
P se alteração permutativa  
M se alteração modificativa

*top*  
*[Handwritten signatures]*

PERÍODO : 2020/01/02 C 2020/12/31 C TOTAL DE ALTERAÇÕES PERMUTATIVAS 12 TOTAL DE ALTERAÇÕES MODIFICATIVAS 5 DO ANO CONTABILISTICO DE 2020 (ORÇAMENTO DO ANO : 2020 )

Tipo de Visualização : TODAS AS RUBRICAS ORÇAMENTAIS

Desagregar : S

Considerar os anos seguintes :

Euros

Rubricas {1}	Designação	Tipo {2}	Dotações iniciais {3}	Alterações Orçamentais			Dotações corrigidas {7}={3}+{4} +{5}+{6}	Observações {8}
				Inscr./reforços {4}	Dim./anulações {5}	Créditos espec. {6}		
0202145702	DESENVOLVIMENTO DO PRODUTO MEETINGS INDUSTRY (MI) - QEC	M		15.635,00			15.635,00	
02021461	ESTRUTURA DE INFORMAÇÃO E DE SUPORTE AO SISTEMA MONTADO		82.203,00		82.203,00			
0202146101	ESTRUTURA DE INFORMAÇÃO E DE SUPORTE AO SISTEMA MONTADO - 359	M	20.550,00		20.550,00			
0202146102	ESTRUTURA DE INFORMAÇÃO E DE SUPORTE AO SISTEMA MONTADO - 415	M	61.653,00		61.653,00			
02021465	INTERNACIONALIZAÇÃO DOS RECURSOS SILVESTRES 2020			71.340,00			71.340,00	
0202146501	INTERNACIONALIZAÇÃO DOS RECURSOS SILVESTRES 2020 - DE	M		10.701,00			10.701,00	
0202146502	INTERNACIONALIZAÇÃO DOS RECURSOS SILVESTRES 2020 - QEC	M		60.639,00			60.639,00	
02021466	CAMPANHAS PROMOCIONAIS PARA ATIVACÃO E CONSOLIDAÇÃO DA OFERTA TURÍSTICA DO ALENTEJO E LEZÍRIA DO TEJO 2019-2021			379.091,00	48.165,00		330.926,00	
0202146601	CAMPANHAS PROMOCIONAIS PARA ATIVACÃO E CONSOLIDAÇÃO DA OFERTA TURÍSTICA DO ALENTEJO E LEZÍRIA DO TEJO 2019-2021 - OE	M		56.864,00	48.165,00		8.699,00	
0202146602	CAMPANHAS PROMOCIONAIS PARA ATIVACÃO E CONSOLIDAÇÃO DA OFERTA TURÍSTICA DO ALENTEJO E LEZÍRIA DO TEJO 2019-2021 - QEC	M		322.227,00			322.227,00	
02021470	VALORIZAÇÃO, PROMOÇÃO E DESENVOLVIMENTO DO PATRIMÓNIO HISTORICO E CULTURAL DE EVORA E DA REGIAO ENVOLVENTE		79.950,00		79.950,00			
0202147001	VALORIZAÇÃO, PROMOÇÃO E DESENVOLVIMENTO DO PATRIMÓNIO HISTORICO E CULTURAL DE EVORA E DA REGIAO ENVOLVENTE - 359	M	11.193,00		11.193,00			
0202147002	VALORIZAÇÃO, PROMOÇÃO E DESENVOLVIMENTO DO PATRIMÓNIO HISTORICO E CULTURAL DE EVORA E DA REGIAO ENVOLVENTE - 415	M	59.964,00		59.964,00			
0202147003	VALORIZAÇÃO, PROMOÇÃO E DESENVOLVIMENTO DO PATRIMÓNIO HISTORICO E CULTURAL DE EVORA E DA REGIAO ENVOLVENTE - 369	M	8.793,00		8.793,00			
02021478	PROGRAMA DE DESENVOLVIMENTO DA MARCA ALENTEJO E RIBATEJO		384.864,00		384.864,00			
0202147801	PROGRAMA DE DESENVOLVIMENTO DA MARCA ALENTEJO E RIBATEJO - 359	M	96.216,00		96.216,00			
0202147802	PROGRAMA DE DESENVOLVIMENTO DA MARCA ALENTEJO E RIBATEJO - 415	M	288.648,00		288.648,00			
02021481	CRIAÇÃO DO ROTEIRO DAS DESCOBERTAS NO ALENTEJO E RIBATEJO		30.000,00	74.500,00	4.500,00		100.000,00	
0202148101	ALENTEJO GLOBAL INVEST - 359	M	4.500,00		4.500,00			
Total			2.125.982,00	1.929.642,00	1.326.524,00		2.729.100,00	

{\*} NOTAS:  
{2} Tipo - campo de identif.  
do tipo de alteração:  
P se alteração permutativa  
M se alteração modificativa



ALTERAÇÕES ORÇAMENTAIS DA DESPESA  
Turismo do Alentejo, E.R.T.

Pág. : 7

PERÍODO : 2020/01/02 C 2020/12/31 C TOTAL DE ALTERAÇÕES PERMUTATIVAS 12 TOTAL DE ALTERAÇÕES MODIFICATIVAS 5 DO ANO CONTABILISTICO DE 2020 (ORÇAMENTO DO ANO : 2020 )

Tipo de Visualização : TODAS AS RUBRICAS ORÇAMENTAIS

Desagregar : 5

Considerar os anos seguintes :

Euros

Rubricas [1]	Designação	Tipo [2]	Dotações iniciais [3]	Alterações Orçamentais			Dotações corrigidas [7]=[3]+[4] +[5]+[6]	Observações [8]
				Inscr./reforços [4]	Dim./anulações [5]	Créditos espec. [6]		
0202148102	CRIAÇÃO DO ROTEIRO DAS DESCOBERTAS NO ALENTEJO E RIBATEJO - QEC	M	25.500,00	24.500,00			50.000,00	
0202148103	CRIAÇÃO DO ROTEIRO DAS DESCOBERTAS NO ALENTEJO E RIBATEJO - RP	M		50.000,00			50.000,00	
02021490	OBSERVATÓRIO DO TURISMO SUSTENTÁVEL		20.000,00		20.000,00			
0202149003	OBSERVATÓRIO DO TURISMO SUSTENTÁVEL - 540	M	20.000,00		20.000,00			
02021491	DESENVOLVIMENTO DE REDE DE OFERTA DE INFRAESTRUTURAS DE APOIO AO AUTOCARAVANISMO NO ALENTEJO E RIBATEJO			24.478,00	3.060,00		21.418,00	
0202149103	DESENVOLVIMENTO DE REDE DE OFERTA DE INFRAESTRUTURAS DE APOIO AO AUTOCARAVANISMO NO ALENTEJO E RIBATEJO - TP	M		24.478,00	3.060,00		21.418,00	
02021494	ALENTEJO/RIBATEJO 4.0		5.000,00		5.000,00			
0202149401	ALENTEJO/RIBATEJO 4.0 - 369	M	2.500,00		2.500,00			
0202149402	ALENTEJO/RIBATEJO 4.0 - 415	M	2.500,00		2.500,00			
02021496	CERTIFICAÇÃO DO SETOR TURÍSTICO DO ALENTEJO E DO RIBATEJO - QUALIFICAÇÃO DO DESTINO - SUBSETOR TURISMO EM ESPAÇO RURAL E TURISMO DE HABITAÇÃO		80.000,00	4.622,00	49.188,00		35.434,00	
0202149601	CERTIFICAÇÃO DO SETOR TURÍSTICO DO ALENTEJO E DO RIBATEJO - QUALIFICAÇÃO DO DESTINO - SUBSETOR TURISMO EM ESPAÇO RURAL E TURISMO DE HABITAÇÃO - 359	M	12.000,00		7.378,00		4.622,00	
0202149602	CERTIFICAÇÃO DO SETOR TURÍSTICO DO ALENTEJO E DO RIBATEJO - QUALIFICAÇÃO DO DESTINO - SUBSETOR TURISMO EM ESPAÇO RURAL E TURISMO DE HABITAÇÃO - 415	M	68.000,00	4.622,00	41.810,00		30.812,00	
020216	SEMINÁRIOS, EXPOSIÇÕES E SIMILARES		116.603,00	10.406,00	36.603,00		90.406,00	
02021670	VALORIZAÇÃO, PROMOÇÃO E DESENVOLVIMENTO DO PATRIMÓNIO HISTÓRICO E CULTURAL DE EVORA E DA REGIÃO ENVOLVENTE		21.279,00		21.279,00			
0202167001	VALORIZAÇÃO, PROMOÇÃO E DESENVOLVIMENTO DO PATRIMÓNIO HISTÓRICO E CULTURAL DE EVORA E DA REGIÃO ENVOLVENTE - 359	M	2.979,00		2.979,00			
0202167002	VALORIZAÇÃO, PROMOÇÃO E DESENVOLVIMENTO DO PATRIMÓNIO HISTÓRICO E CULTURAL DE EVORA E DA REGIÃO ENVOLVENTE - 415	M	15.960,00		15.960,00			
0202167003	VALORIZAÇÃO, PROMOÇÃO E DESENVOLVIMENTO DO PATRIMÓNIO HISTÓRICO E CULTURAL DE EVORA E DA REGIÃO ENVOLVENTE- 369	M	2.340,00		2.340,00			
Total			2.277.761,00	2.033.242,00	1.425.051,00		2.885.952,00	

(\*) NOTAS:  
(2) Tipo - campo de identif. do tipo de alteração:  
P se alteração permutativa  
M se alteração modificativa

ALTERAÇÕES ORÇAMENTAIS DA DESPESA  
Turismo do Alentejo, E.R.T.

Pág. : 8

PERÍODO : 2020/01/02 C 2020/12/31 C TOTAL DE ALTERAÇÕES PERMUTATIVAS 12 TOTAL DE ALTERAÇÕES MODIFICATIVAS 5 DO ANO CONTABILISTICO DE 2020 (ORÇAMENTO DO ANO : 2020 )

Tipo de Visualização : TODAS AS RUBRICAS ORÇAMENTAIS

Desagregar : S

Considerar os anos seguintes :

Euros

Rubricas [1]	Designação	Tipo [2]	Dotações iniciais [3]	Alterações Orçamentais			Dotações corrigidas [7]=[3]+[4] +[5]+[6]	Observações [8]
				Inscr./reforços [4]	Dim./anulações [5]	Créditos espec. [6]		
02021687	ALENTEJO TOURISM EXPERIENCE 4.0 - REDE DE INOVAÇÃO REGIONAL DO ALENTEJO (TEX4.0)		15.324,00		15.324,00			
0202168701	ALENTEJO TOURISM EXPERIENCE 4.0 - REDE DE INOVAÇÃO REGIONAL DO ALENTEJO (TEX4.0) - 359	M	2.298,00		2.298,00			
0202168702	ALENTEJO TOURISM EXPERIENCE 4.0 - REDE DE INOVAÇÃO REGIONAL DO ALENTEJO (TEX4.0) - 415	M	13.026,00		13.026,00			
02021696	CERTIFICAÇÃO DO SETOR TURÍSTICO DO ALENTEJO E DO RIBATEJO - QUALIFICAÇÃO DO DESTINO - SUBSETOR TURISMO EM ESPAÇO RURAL E TURISMO DE HABITAÇÃO		80.000,00	10.406,00			90.406,00	
0202169601	CERTIFICAÇÃO DO SETOR TURÍSTICO DO ALENTEJO E DO RIBATEJO - QUALIFICAÇÃO DO DESTINO - SUBSETOR TURISMO EM ESPAÇO RURAL E TURISMO DE HABITAÇÃO - 359	M	12.000,00	1.561,00			13.561,00	
0202169602	CERTIFICAÇÃO DO SETOR TURÍSTICO DO ALENTEJO E DO RIBATEJO - QUALIFICAÇÃO DO DESTINO - SUBSETOR TURISMO EM ESPAÇO RURAL E TURISMO DE HABITAÇÃO - 415	M	68.000,00	8.845,00			76.845,00	
020217	PUBLICIDADE		696.140,00	343.352,00	769.663,00		269.829,00	
02021710	ORGANIZAÇÃO, ESTRUTURAÇÃO E PROMOÇÃO DO PRODUTO TURISMO EQUESTRE NO ALENTEJO E RIBATEJO		5.000,00		4.000,00		1.000,00	
0202171001	ORGANIZAÇÃO, ESTRUTURAÇÃO E PROMOÇÃO DO PRODUTO TURISMO EQUESTRE NO ALENTEJO E RIBATEJO - 369	M	2.500,00		2.000,00		500,00	
0202171002	ORGANIZAÇÃO, ESTRUTURAÇÃO E PROMOÇÃO DO PRODUTO TURISMO EQUESTRE NO ALENTEJO E RIBATEJO - 415	M	2.500,00		2.000,00		500,00	
02021714	OPERACIONALIZAÇÃO DA ESTRATÉGIA PARA A VALORIZAÇÃO DO TOURING CULTURAL E PAISAGÍSTICO DO ALENTEJO E DO RIBATEJO		125.522,00		125.522,00			
0202171401	OPERACIONALIZAÇÃO DA ESTRATÉGIA PARA A VALORIZAÇÃO DO TOURING CULTURAL E PAISAGÍSTICO DO ALENTEJO E DO RIBATEJO - 369	M	31.380,00		31.380,00			
0202171402	OPERACIONALIZAÇÃO DA ESTRATÉGIA PARA A VALORIZAÇÃO DO TOURING CULTURAL E PAISAGÍSTICO DO ALENTEJO E DO RIBATEJO - 415	M	94.142,00		94.142,00			
02021725	365 ALENTEJO/RIBATEJO		10.000,00		10.000,00			
0202172503	365 ALENTEJO/RIBATEJO - 540	M	10.000,00		10.000,00			
Total			2.513.607,00	2.043.648,00	1.579.897,00		2.977.358,00	

(\*) NOTAS:  
(2) Tipo - campo de identif. do tipo de alteração:  
P se alteração permutativa  
M se alteração modificativa

PERÍODO : 2020/01/02 C 2020/12/31 C TOTAL DE ALTERAÇÕES PERMUTATIVAS 12 TOTAL DE ALTERAÇÕES MODIFICATIVAS 5 DO ANO CONTABILÍSTICO DE 2020 (ORÇAMENTO DO ANO : 2020 )

Tipo de Visualização : TODAS AS RUBRICAS ORÇAMENTAIS

Desagregar : S

Considerar os anos seguintes : Euros

Rubricas [1]	Designação	Tipo [2]	Dotações iniciais [3]	Alterações Orçamentais			Dotações corrigidas [7]=[3]+[4] +[5]+[6]	Observações [8]
				Inscr./reforços [4]	Dim./anulações [5]	Créditos espec. [6]		
02021753	CAÇA E CONSERVAÇÃO DA NATUREZA NO VALE GUADIANA, ÁREA DE REINTRODUÇÃO DO LINCE-IBÉRICO			12.300,00			12.300,00	
0202175301	CAÇA E CONSERVAÇÃO DA NATUREZA NO VALE GUADIANA, ÁREA DE REINTRODUÇÃO DO LINCE-IBÉRICO - OE	M		1.845,00			1.845,00	
0202175304	CAÇA E CONSERVAÇÃO DA NATUREZA NO VALE GUADIANA, ÁREA DE REINTRODUÇÃO DO LINCE-IBÉRICO - FEDER	M		10.455,00			10.455,00	
02021756	ANIMAÇÃO E DINAMIZAÇÃO DO PATRIMÓNIO IMATERIAL DO ALENTEJO E DO RIBATEJO		167.280,00		167.280,00			
0202175601	ANIMAÇÃO E DINAMIZAÇÃO DO PATRIMÓNIO IMATERIAL DO ALENTEJO E DO RIBATEJO - 359	M	41.820,00		41.820,00			
0202175602	ANIMAÇÃO E DINAMIZAÇÃO DO PATRIMÓNIO IMATERIAL DO ALENTEJO E DO RIBATEJO - 415	M	125.460,00		125.460,00			
02021761	ESTRUTURA DE INFORMAÇÃO E DE SUPORTE AO SISTEMA DE MONTADO		86.100,00		86.100,00			
0202176101	ESTRUTURA DE INFORMAÇÃO E DE SUPORTE AO SISTEMA DE MONTADO - 359	M	21.525,00		21.525,00			
0202176102	ESTRUTURA DE INFORMAÇÃO E DE SUPORTE AO SISTEMA DE MONTADO - 415	M	64.575,00		64.575,00			
02021762	DINAMIZAÇÃO DO TURISMO DE NATUREZA - ALARGAMENTO E CONSOLIDAÇÃO DO PRODUTO "WALKING"		104.268,00		104.268,00			
0202176201	DINAMIZAÇÃO DO TURISMO DE NATUREZA - ALARGAMENTO E CONSOLIDAÇÃO DO PRODUTO "WALKING" - 369	M	26.067,00		26.067,00			
0202176202	DINAMIZAÇÃO DO TURISMO DE NATUREZA - ALARGAMENTO E CONSOLIDAÇÃO DO PRODUTO "WALKING" - 415	M	78.201,00		78.201,00			
02021770	VALORIZAÇÃO, PROMOÇÃO E DESENVOLVIMENTO DO PATRIMÓNIO HISTÓRICO E CULTURAL DE EVORA E DA REGIÃO ENVOLVENTE		20.480,00	2.133,00	18.238,00		4.375,00	
0202177001	VALORIZAÇÃO, PROMOÇÃO E DESENVOLVIMENTO DO PATRIMÓNIO HISTÓRICO E CULTURAL DE EVORA E DA REGIÃO ENVOLVENTE - 359	M	2.867,00	2.133,00	625,00		4.375,00	
0202177002	VALORIZAÇÃO, PROMOÇÃO E DESENVOLVIMENTO DO PATRIMÓNIO HISTÓRICO E CULTURAL DE EVORA E DA REGIÃO ENVOLVENTE - 415	M	15.360,00		15.360,00			
0202177003	VALORIZAÇÃO, PROMOÇÃO E DESENVOLVIMENTO DO PATRIMÓNIO HISTÓRICO E CULTURAL DE EVORA E DA REGIÃO ENVOLVENTE - 369	M	2.253,00		2.253,00			
02021787	ALENTEJO TOURISM EXPERIENCE 4.0 - REDE DE INOVAÇÃO REGIONAL DO ALENTEJO (TEX4.0)		16.175,00		16.175,00			
Total			2.891.735,00	2.058.081,00	1.955.783,00		2.994.033,00	

(\*) NOTAS:  
(2) Tipo - campo de identif.  
do tipo de alteração:  
P se alteração permutativa  
M se alteração modificativa

ALTERAÇÕES ORÇAMENTAIS DA DESPESA  
Turismo do Alentejo, E.R.T.

Pág. : 10

PERÍODO : 2020/01/02 C 2020/12/31 C TOTAL DE ALTERAÇÕES PERMUTATIVAS 12 TOTAL DE ALTERAÇÕES MODIFICATIVAS 5 DO ANO CONTABILISTICO DE 2020 (ORÇAMENTO DO ANO : 2020 )

Tipo de Visualização : TODAS AS RUBRICAS ORÇAMENTAIS

Desagregar : S

Considerar os anos seguintes :

Euros

Rubricas {1}	Designação	Tipo {2}	Dotações iniciais {3}	Alterações Orçamentais			Dotações corrigidas [7]=[3]+[4] +[5]+[6]	Observações {8}
				Inscr./reforços {4}	Dim./anulações {5}	Créditos espec. {6}		
0202178701	ALENTEJO TOURISM EXPERIENCE 4.0 - REDE DE INOVAÇÃO REGIONAL DO ALENTEJO (TEX4.0) - 359	M	2.426,00		2.426,00			
0202178702	ALENTEJO TOURISM EXPERIENCE 4.0 - REDE DE INOVAÇÃO REGIONAL DO ALENTEJO (TEX4.0) - 415	M	13.749,00		13.749,00			
02021791	DESENVOLVIMENTO DE REDE DE OFERTA DE INFRAESTRUTURAS DE APOIO AO AUTOCARAVANISMO NO ALENTEJO E RIBATEJO			328.919,00	76.765,00		252.154,00	
0202179103	DESENVOLVIMENTO DE REDE DE OFERTA DE INFRAESTRUTURAS DE APOIO AO AUTOCARAVANISMO NO ALENTEJO E RIBATEJO - TP	P		328.919,00	76.765,00		252.154,00	
02021797	PROMOÇÃO ALENTEJO/RIBATEJO PARTICIPAÇÃO NA FEIRA BOLSA DE TURISMO DE LISBOA - CAMPANHAS DE MARKETING OPERACIONAL		161.315,00		161.315,00			
0202179701	PROMOÇÃO ALENTEJO/RIBATEJO PARTICIPAÇÃO NA FEIRA BOLSA DE TURISMO DE LISBOA - CAMPANHAS DE MARKETING OPERACIONAL - 359	M	39.598,00		39.598,00			
0202179702	PROMOÇÃO ALENTEJO/RIBATEJO PARTICIPAÇÃO NA FEIRA BOLSA DE TURISMO DE LISBOA - CAMPANHAS DE MARKETING OPERACIONAL - 415	M	120.987,00		120.987,00			
0202179703	PROMOÇÃO ALENTEJO/RIBATEJO PARTICIPAÇÃO NA FEIRA BOLSA DE TURISMO DE LISBOA - CAMPANHAS DE MARKETING OPERACIONAL - 369	M	730,00		730,00			
020220	OUTROS TRABALHOS ESPECIALIZADOS		581.580,00	1.073.983,00	789.766,00		865.797,00	
02022009	VALORIZAÇÃO E PROMOÇÃO DO POTENCIAL TURÍSTICO DE ALQUEVA		10.000,00		8.000,00		2.000,00	
0202200901	VALORIZAÇÃO E PROMOÇÃO DO POTENCIAL TURÍSTICO DE ALQUEVA - 369	M	2.500,00		1.500,00		1.000,00	
0202200902	VALORIZAÇÃO E PROMOÇÃO DO POTENCIAL TURÍSTICO DE ALQUEVA - 415	M	7.500,00		6.500,00		1.000,00	
02022011	PROGRAMA DE CONTEÚDOS DE SUPORTE À VALORIZAÇÃO TURÍSTICA DO ALENTEJO LITORAL		307.500,00		307.500,00			
0202201101	PROGRAMA DE CONTEÚDOS DE SUPORTE À VALORIZAÇÃO TURÍSTICA DO ALENTEJO LITORAL - 359	M	14.833,00		14.833,00			
0202201102	PROGRAMA DE CONTEÚDOS DE SUPORTE À VALORIZAÇÃO TURÍSTICA DO ALENTEJO LITORAL - 471	M	261.375,00		261.375,00			
0202201103	PROGRAMA DE CONTEÚDOS DE SUPORTE À VALORIZAÇÃO TURÍSTICA DO ALENTEJO LITORAL - 369	M	31.292,00		31.292,00			
Total			3.386.725,00	2.387.000,00	2.525.538,00		3.248.187,00	

(\*) NOTAS:  
(2) Tipo - campo de identif. do tipo de alteração:  
P se alteração permutativa  
M se alteração modificativa

PERÍODO : 2020/01/02 C 2020/12/31 C TOTAL DE ALTERAÇÕES PERMUTATIVAS 12 TOTAL DE ALTERAÇÕES MODIFICATIVAS 5 DO ANO CONTABILISTICO DE 2020 (ORÇAMENTO DO ANO : 2020 )

Tipo de Visualização : TODAS AS RUBRICAS ORÇAMENTAIS

Desagregar : S

Considerar os anos seguintes :

Euros

Rubricas [1]	Designação	Tipo [2]	Dotações iniciais [3]	Alterações Orçamentais			Dotações corrigidas [7]=[3]+[4] +[5]+[6]	Observações [8]
				Inscr./reforços [4]	Dim./anulações [5]	Créditos espec. [6]		
02022014	OPERACIONALIZAÇÃO DA ESTRATÉGIA PARA A VALORIZAÇÃO DO TOURING CULTURAL E PAISAGÍSTICO DO ALENTEJO E DO RIBATEJO - Desenvolvimento de uma rede de centros integrados de informação e reserva para o Touring Cultural		55.756,00		55.756,00			
0202201401	OPERACIONALIZAÇÃO DA ESTRATÉGIA PARA A VALORIZAÇÃO DO TOURING CULTURAL E PAISAGÍSTICO DO ALENTEJO E DO RIBATEJO - 369	M	13.939,00		13.939,00			
0202201402	OPERACIONALIZAÇÃO DA ESTRATÉGIA PARA A VALORIZAÇÃO DO TOURING CULTURAL E PAISAGÍSTICO DO ALENTEJO E DO RIBATEJO - 415	M	41.817,00		41.817,00			
02022026	criação e dinamização da rede integrada de centros BTT Alentejo e Ribatejo		41.339,00	138.150,00	10.611,00		168.878,00	
0202202603	criação e dinamização da rede integrada de centros BTT Alentejo e Ribatejo - 540	P	41.339,00	138.150,00	10.611,00		168.878,00	
02022050	IMMAT SUDUE - ESTRATÉGIAS CONCERTADAS PARA A PROMOÇÃO DO PATRIMÓNIO CULTURAL IMATERIAL NO ESPAÇO SUDUE			20.000,00			20.000,00	
0202205001	IMMAT SUDUE - ESTRATÉGIAS CONCERTADAS PARA A PROMOÇÃO DO PATRIMÓNIO CULTURAL IMATERIAL NO ESPAÇO SUDUE - OE	M		5.000,00			5.000,00	
0202205004	IMMAT SUDUE - ESTRATÉGIAS CONCERTADAS PARA A PROMOÇÃO DO PATRIMÓNIO CULTURAL IMATERIAL NO ESPAÇO SUDUE - FEDER	M		15.000,00			15.000,00	
02022052	CAMINOS JACOBEOS DO OESTE PENINSULAR			73.460,00	18.000,00		55.460,00	
0202205201	CAMINOS JACOBEOS DO OESTE PENINSULAR - OE	P		18.365,00	8.000,00		10.365,00	
0202205204	CAMINOS JACOBEOS DO OESTE PENINSULAR - FEDER	P		55.095,00	10.000,00		45.095,00	
02022054	ORNITURISMO		38.022,00	28.898,00			66.920,00	
0202205401	ORNITURISMO - 359	P	9.506,00	10.724,00			20.230,00	
0202205404	ORNITURISMO - 421	P	28.516,00	18.174,00			46.690,00	
02022055	ROTAS E DESENVOLVIMENTO CULTURAL - LAGO ALQUEVA 2020		16.794,00	19.602,00			36.396,00	
0202205501	ROTAS E DESENVOLVIMENTO CULTURAL - LAGO ALQUEVA 2020 - 359	M	4.199,00	4.900,00			9.099,00	
0202205504	ROTAS E DESENVOLVIMENTO CULTURAL - LAGO ALQUEVA 2020 - 421	M	12.595,00	14.702,00			27.297,00	
02022057	DESENVOLVIMENTO DO PRODUTO MEETINGS INDUSTRY (MI)			13.500,00			13.500,00	
0202205701	DESENVOLVIMENTO DO PRODUTO MEETINGS INDUSTRY (MI) - OE	M		6.750,00			6.750,00	
Total			3.538.636,00	2.673.860,00	2.609.905,00		3.602.591,00	

(\*) NOTAS:  
(2) Tipo - campo de identif.  
do tipo de alteração:  
P se alteração permutativa  
M se alteração modificativa



PERÍODO : 2020/01/02 C 2020/12/31 C TOTAL DE ALTERAÇÕES PERMUTATIVAS 12 TOTAL DE ALTERAÇÕES MODIFICATIVAS 5 DO ANO CONTABILISTICO DE 2020 (ORÇAMENTO DO ANO : 2020 )

Tipo de Visualização : TODAS AS RUBRICAS ORÇAMENTAIS

Desagregar : S

Considerar os anos seguintes :

Euros

Rubricas [1]	Designação	Tipo [2]	Dotações iniciais [3]	Alterações Orçamentais			Dotações corrigidas [7]=[3]+[4] +[5]+[6]	Observações [8]
				Inscr./reforços [4]	Dim./anulações [5]	Créditos espec. [6]		
0202205702	DESENVOLVIMENTO DO PRODUTO MEETINGS INDUSTRY (MI) - QEC	M		6.750,00			6.750,00	
02022062	DINAMIZAÇÃO DO TURISMO DE NATUREZA - ALARGAMENTO E CONSOLIDAÇÃO		112.169,00		112.169,00			
0202206201	DINAMIZAÇÃO DO TURISMO DE NATUREZA - ALARGAMENTO E CONSOLIDAÇÃO - 369	M	28.042,00		28.042,00			
0202206202	DINAMIZAÇÃO DO TURISMO DE NATUREZA - ALARGAMENTO E CONSOLIDAÇÃO - 415	M	84.127,00		84.127,00			
02022066	CAMPANHAS PROMOCIONAIS PARA ATIVACÃO E CONSOLIDAÇÃO DA OFERTA TURÍSTICA DO ALENTEJO E LEZÍRIA DO TEJO 2019-2021			780.373,00	277.730,00		502.643,00	
0202206601	CAMPANHAS PROMOCIONAIS PARA ATIVACÃO E CONSOLIDAÇÃO DA OFERTA TURÍSTICA DO ALENTEJO E LEZÍRIA DO TEJO 2019-2021 - OE	M		117.056,00	100.000,00		17.056,00	
0202206602	CAMPANHAS PROMOCIONAIS PARA ATIVACÃO E CONSOLIDAÇÃO DA OFERTA TURÍSTICA DO ALENTEJO E LEZÍRIA DO TEJO 2019-2021 - QEC	P		663.317,00	177.730,00		485.587,00	
020225	OUTROS SERVIÇOS		498.537,00	211.611,00	476.183,00		233.965,00	
02022514	OPERACIONALIZAÇÃO DA ESTRATÉGIA PARA A VALORIZAÇÃO DO TOURING CULTURAL E PAISAGÍSTICO DO ALENTEJO E DO RIBATEJO - Desenvolvimento, estruturação e apoio à		181.161,00		181.161,00			
0202251401	comercialização de novas Rotas OPERACIONALIZAÇÃO DA ESTRATÉGIA PARA A VALORIZAÇÃO DO TOURING CULTURAL E PAISAGÍSTICO DO ALENTEJO E DO RIBATEJO - 369	M	45.291,00		45.291,00			
0202251402	OPERACIONALIZAÇÃO DA ESTRATÉGIA PARA A VALORIZAÇÃO DO TOURING CULTURAL E PAISAGÍSTICO DO ALENTEJO E DO RIBATEJO - 415	M	135.870,00		135.870,00			
02022562	DINAMIZAÇÃO DO TURISMO DE NATUREZA - ALARGAMENTO E CONSOLIDAÇÃO DO PRODUTO "WALKING"			100.000,00	125,00		99.875,00	
0202256201	DINAMIZAÇÃO DO TURISMO DE NATUREZA - ALARGAMENTO E CONSOLIDAÇÃO DO PRODUTO "WALKING" - OE	M		100.000,00	125,00		99.875,00	
02022566	PROMOÇÃO E INTERNACIONALIZAÇÃO DOS EQUIPAMENTOS E RECURSOS CULTURAIS DE ÉVORA E DO ALENTEJO		19.050,00		19.050,00			
0202256601	PROMOÇÃO E INTERNACIONALIZAÇÃO DOS EQUIPAMENTOS E RECURSOS CULTURAIS DE ÉVORA E DO ALENTEJO -359	M	2.857,00		2.857,00			
0202256602	PROMOÇÃO E INTERNACIONALIZAÇÃO DOS EQUIPAMENTOS E RECURSOS CULTURAIS DE ÉVORA E DO ALENTEJO - 415	M	16.193,00		16.193,00			
02022578	PROGRAMA DE DESENVOLVIMENTO DA MARCA ALENTEJO		178.326,00		178.326,00			
Total			3.851.016,00	3.560.983,00	3.200.140,00		4.211.859,00	

(\*) NOTAS:  
(2) Tipo - campo de identif.  
do tipo de alteração:  
P se alteração permutativa  
M se alteração modificativa

PERÍODO : 2020/01/02 C 2020/12/31 C TOTAL DE ALTERAÇÕES PERMUTATIVAS 12 TOTAL DE ALTERAÇÕES MODIFICATIVAS 5 DO ANO CONTABILÍSTICO DE 2020 (ORÇAMENTO DO ANO : 2020 )

Tipo de Visualização : TODAS AS RUBRICAS ORÇAMENTAIS

Desagregar : S

Considerar os anos seguintes :

Euros

Rubricas [1]	Designação	Tipo [2]	Dotações iniciais [3]	Alterações Orçamentais			Dotações corrigidas [7]=[3]+[4] +[5]+[6]	Observações [8]
				Inscr./reforços [4]	Dim./anulações [5]	Créditos espec. [6]		
	0202257801	M	44.581,00		44.581,00			
	0202257802	M	133.745,00		133.745,00			
	02022591		100.000,00		92.899,00		7.101,00	
	0202259103	M	100.000,00		92.899,00		7.101,00	
	02022596		20.000,00	111.611,00	4.622,00		126.989,00	
	0202259601	M	3.000,00	16.742,00			19.742,00	
	0202259602	M	17.000,00	94.869,00	4.622,00		107.247,00	
D3	02		Juros e outros encargos	1.500,00	1.500,00			
			DEPARTAMENTO DE ADMINISTRAÇÃO GERAL	1.500,00	1.500,00			
	03		JUROS E OUTROS ENCARGOS	1.500,00	1.500,00			
	0301		JUROS DA DIVIDA PÚBLICA	1.000,00	1.000,00			
	030103		SOCIEDADES FINANCEIRAS - BANCOS E OUTRAS INSTITUIÇÕES FINANCEIRAS	1.000,00	1.000,00			
	03010301	M	EMPRÉSTIMOS DE CURTO PRAZO	1.000,00	1.000,00			
	0303		JUROS DE LOCAÇÃO FINANCEIRA	500,00	500,00			
	030305	M	MATERIAL DE TRANSPORTE	500,00	500,00			
D4			Transferências e subsídios correntes	32.000,00	1.068.145,00	100.905,00	999.240,00	
D41			Transferências correntes	32.000,00	1.068.145,00	100.905,00	999.240,00	
D411			Administrações Públicas	30.000,00	823.990,00	99.905,00	754.085,00	
D4115			Administração Local	30.000,00	823.990,00	99.905,00	754.085,00	
	02		DEPARTAMENTO DE ADMINISTRAÇÃO GERAL	30.000,00	64.755,00	5.000,00	89.755,00	
	04		TRANSFERÊNCIAS CORRENTES	30.000,00	64.755,00	5.000,00	89.755,00	
	0405		ADMINISTRAÇÃO CENTRAL	30.000,00	64.755,00	5.000,00	89.755,00	
	040501		CONTINENTE	30.000,00	64.755,00	5.000,00	89.755,00	
	04050101	P	MUNICIPIOS	30.000,00	64.755,00	5.000,00	89.755,00	
	03		DEPARTAMENTO DE DINAMIZAÇÃO E PROMOÇÃO TURÍSTICA		759.235,00	94.905,00	664.330,00	
	04		TRANSFERÊNCIAS CORRENTES		759.235,00	94.905,00	664.330,00	
	0405		ADMINISTRAÇÃO CENTRAL		759.235,00	94.905,00	664.330,00	
	040501		CONTINENTE		759.235,00	94.905,00	664.330,00	
	04050103		WI-FI TURISMO @ ALENTEJO CENTRAL		381.108,00	47.639,00	333.469,00	
			<b>Total</b>	<b>4.180.842,00</b>	<b>3.737.349,00</b>	<b>3.482.487,00</b>	<b>4.435.704,00</b>	

(\*) NOTAS:  
(2) Tipo - campo de identif.  
do tipo de alteração:  
P se alteração permutativa  
M se alteração modificativa

ALTERAÇÕES ORÇAMENTAIS DA DESPESA  
Turismo do Alentejo, E.R.T.

Pág. : 14

PERÍODO : 2020/01/02 C 2020/12/31 C TOTAL DE ALTERAÇÕES PERMUTATIVAS 12 TOTAL DE ALTERAÇÕES MODIFICATIVAS 5 DO ANO CONTABILISTICO DE 2020 (ORÇAMENTO DO ANO : 2020 )

Tipo de Visualização : TODAS AS RUBRICAS ORÇAMENTAIS

Desagregar : S

Considerar os anos seguintes :

Euros

Rubricas [1]	Designação	Tipo [2]	Dotações iniciais [3]	Alterações Orçamentais			Dotações corrigidas [7]=[3]+[4] +[5]+[6]	Observações [8]
				Inscr./reforços [4]	Dim./anulações [5]	Créditos espec. [6]		
D412	0405010303	M		381.108,00	47.639,00		333.469,00	
	04050106			378.127,00	47.266,00		330.861,00	
	0405010603	M		378.127,00	47.266,00		330.861,00	
				1.000,00	225.155,00		225.155,00	
	02	Lucrativo						
		DEPARTAMENTO DE ADMINISTRAÇÃO GERAL		1.000,00	221.000,00	1.000,00	221.000,00	
	04	TRANSFERÊNCIAS CORRENTES		1.000,00	221.000,00	1.000,00	221.000,00	
	0407	INSTITUIÇÕES SEM FINS LUCRATIVOS		1.000,00	221.000,00	1.000,00	221.000,00	
	040701	INSTITUIÇÕES SEM FINS LUCRATIVOS		1.000,00	221.000,00	1.000,00	221.000,00	
	04070101	AGÊNCIA TURISMO DO ALENTEJO			221.000,00		221.000,00	
	0407010101	CONTRATUALIZAÇÃO DA PROMOÇÃO TURÍSTICA EXTERNA - ARPTA	M		221.000,00		221.000,00	
	04070102	OUTRAS INSTITUIÇÕES SEM FINS LUCRATIVOS	M	1.000,00		1.000,00		
	03	DEPARTAMENTO DE DINAMIZAÇÃO E PROMOÇÃO TURÍSTICA			4.155,00		4.155,00	
04	TRANSFERÊNCIAS CORRENTES			4.155,00		4.155,00		
0407	INSTITUIÇÕES SEM FINS LUCRATIVOS			4.155,00		4.155,00		
040701	INSTITUIÇÕES SEM FINS LUCRATIVOS			4.155,00		4.155,00		
04070153	CAÇA E CONSERVAÇÃO DA NATUREZA NO VALE GUADIANA, ÁREA DE REINTRODUÇÃO DO LINCE-IBÉRICO			4.155,00		4.155,00		
0407015301	CAÇA E CONSERVAÇÃO DA NATUREZA NO VALE GUADIANA, ÁREA DE REINTRODUÇÃO DO LINCE-IBÉRICO - OE	M		4.155,00		4.155,00		
D414	Outras		1.000,00	19.000,00		20.000,00		
	02	DEPARTAMENTO DE ADMINISTRAÇÃO GERAL	1.000,00	19.000,00		20.000,00		
	04	TRANSFERÊNCIAS CORRENTES	1.000,00	19.000,00		20.000,00		
	0401	SOCIEDADES E QUASE-SOCIEDADES NÃO FINANCEIRAS	1.000,00	19.000,00		20.000,00		
D5	040102	P	1.000,00	19.000,00		20.000,00		
	02	Outras despesas correntes	10.500,00	621.778,00	380.601,00	251.677,00		
		DEPARTAMENTO DE ADMINISTRAÇÃO GERAL	10.500,00	621.778,00	380.601,00	251.677,00		
	06	OUTRAS DESPESAS CORRENTES	10.500,00	621.778,00	380.601,00	251.677,00		
	0602	DIVERSAS	10.500,00	621.778,00	380.601,00	251.677,00		
	060203	OUTRAS	10.500,00	621.778,00	380.601,00	251.677,00		
	06020304	SERVIÇOS BANCÁRIOS	M	500,00		500,00		
06020305	OUTRAS	P	10.000,00	17.730,00	101,00	27.629,00		
D6	06020306	M		604.048,00	380.000,00	224.048,00		
	02	Aquisição de bens de capital	1.026.965,00	61.403,00	884.246,00	204.122,00		
		DEPARTAMENTO DE ADMINISTRAÇÃO GERAL	48.250,00	20.200,00	15.600,00	52.850,00		
	07	AQUISIÇÃO DE BENS DE CAPITAL	48.250,00	20.200,00	15.600,00	52.850,00		
	0701	INVESTIMENTOS	47.750,00	20.200,00	15.100,00	52.850,00		
	070103	EDIFÍCIOS	P	20.000,00		1.500,00	18.500,00	
	070104	CONSTRUÇÕES DIVERSAS	P	5.000,00		4.850,00	150,00	
	070106	MATERIAL DE TRANSPORTE	P	1.000,00		1.000,00		
	070107	EQUIPAMENTO DE INFORMÁTICA		9.000,00	1.100,00		10.100,00	
	07010795	EQUIPAMENTO DE INFORMÁTICA - OUTROS	P	9.000,00	1.100,00		10.100,00	
	070108	SOFTWARE INFORMÁTICO		5.000,00	5.000,00		4.900,00	
07010802	SOFTWARE INFORMÁTICO	P	5.000,00	5.000,00	5.100,00	4.900,00		
070109	EQUIPAMENTO ADMINISTRATIVO	P	2.000,00	500,00	1.900,00	600,00		
Total			4.235.342,00	5.369.117,00	3.973.343,00	5.631.116,00		

(\*) NOTAS:  
(2) Tipo - campo de identif.  
do tipo de alteração:  
P se alteração permutativa  
M se alteração modificativa

ALTERAÇÕES ORÇAMENTAIS DA DESPESA  
Turismo do Alentejo, E.R.T.

Pág. : 15

PERÍODO : 2020/01/02 C 2020/12/31 C TOTAL DE ALTERAÇÕES PERMUTATIVAS 12 TOTAL DE ALTERAÇÕES MODIFICATIVAS 5 DO ANO CONTABILISTICO DE 2020 (ORÇAMENTO DO ANO : 2020 )

Tipo de Visualização : TODAS AS RUBRICAS ORÇAMENTAIS

Desagregar : S

Considerar os anos seguintes :

Euros

Rubricas [1]	Designação	Tipo [2]	Dotações iniciais [3]	Alterações Orçamentais			Dotações corrigidas [7]=[3]+[4] +[5]+[6]	Observações [8]
				Inscr./reforços [4]	Dim./anulações [5]	Créditos espec. [6]		
	070110 EQUIPAMENTO BÁSICO		5.000,00	13.600,00			18.600,00	
	07011002 OUTRO	P	5.000,00	13.600,00			18.600,00	
	070113 INVESTIMENTOS INCORPÓREOS	P	500,00		500,00			
	070115 OUTROS INVESTIMENTOS		250,00		250,00			
	07011501 OUTROS INVESTIMENTOS - OE	P	250,00		250,00			
	0702 LOCAÇÃO FINANCEIRA		500,00		500,00			
	070205 MATERIAL DE TRANSPORTE - LOCAÇÃO FINANCEIRA		500,00		500,00			
	07020501 MATERIAL DE TRANSPORTE - LOCAÇÃO FINANCEIRA - OE	M	500,00		500,00			
03	DEPARTAMENTO DE DINAMIZAÇÃO E PROMOÇÃO TURÍSTICA		978.715,00	41.203,00	868.646,00		151.272,00	
	07 AQUISIÇÃO DE BENS DE CAPITAL		978.715,00	41.203,00	868.646,00		151.272,00	
	0701 INVESTIMENTOS		978.715,00	41.203,00	868.646,00		151.272,00	
	070107 EQUIPAMENTO DE INFORMÁTICA		769.590,00		738.146,00		31.444,00	
	07010701 WI-FI TURISMO @ ALENTEJO CENTRAL		373.529,00		370.522,00		3.007,00	
	0701070103 WI-FI TURISMO @ ALENTEJO CENTRAL - 540	M	373.529,00		370.522,00		3.007,00	
	07010706 WI-FI TURISMO @ ALTO ALENTEJO		396.061,00		367.624,00		28.437,00	
	0701070603 WI-FI TURISMO @ ALTO ALENTEJO - 540	M	396.061,00		367.624,00		28.437,00	
	070108 SOFTWARE INFORMÁTICO		115.500,00		115.500,00			
	07010870 VALORIZAÇÃO, PROMOÇÃO E DESENVOLVIMENTO DO PATRIMÓNIO HISTORICO E CULTURAL DE EVORA E DA REGIAO ENVOLVENTE		115.500,00		115.500,00			
	0701087001 VALORIZAÇÃO, PROMOÇÃO E DESENVOLVIMENTO DO PATRIMÓNIO HISTORICO E CULTURAL DE EVORA E DA REGIAO ENVOLVENTE - 359	M	16.170,00		16.170,00			
	0701087002 VALORIZAÇÃO, PROMOÇÃO E DESENVOLVIMENTO DO PATRIMÓNIO HISTORICO E CULTURAL DE EVORA E DA REGIAO ENVOLVENTE - 415	M	86.625,00		86.625,00			
	0701087003 VALORIZAÇÃO, PROMOÇÃO E DESENVOLVIMENTO DO PATRIMÓNIO HISTORICO E CULTURAL DE EVORA E DA REGIAO ENVOLVENTE - 369	M	12.705,00		12.705,00			
	070110 EQUIPAMENTO BÁSICO		93.625,00	41.203,00	15.000,00		119.828,00	
	07011026 CRIAÇÃO E DINAMIZAÇÃO DA REDE INTEGRADA DE CENTROS BTT ALENTEJO E RIBATEJO		93.625,00	26.375,00	15.000,00		105.000,00	
	0701102603 CRIAÇÃO E DINAMIZAÇÃO DA REDE INTEGRADA DE CENTROS BTT ALENTEJO E RIBATEJO - 540	M	93.625,00	26.375,00	15.000,00		105.000,00	
	07011055 ROTAS E DESENVOLVIMENTO CULTURAL - LAGO ALQUEVA 2020			14.828,00			14.828,00	
	0701105501 ROTAS E DESENVOLVIMENTO CULTURAL - LAGO ALQUEVA 2020 - OE	M		3.707,00			3.707,00	
	0701105504 ROTAS E DESENVOLVIMENTO CULTURAL - LAGO ALQUEVA 2020 - FEDER	M		11.121,00			11.121,00	
D10	Despesa com passivos financeiros		85.000,00	1,00	33.718,00		51.283,00	
02	DEPARTAMENTO DE ADMINISTRAÇÃO GERAL		85.000,00	1,00	33.718,00		51.283,00	
Total			5.220.307,00	5.423.920,00	4.843.239,00		5.800.988,00	

(\*) NOTAS:  
(2) Tipo - campo de identif. do tipo de alteração:  
P se alteração permutativa  
M se alteração modificativa

ALTERAÇÕES ORÇAMENTAIS DA DESPESA  
Turismo do Alentejo, E.R.T.

Pág. : 16

PERÍODO : 2020/01/02 C 2020/12/31 C TOTAL DE ALTERAÇÕES PERMUTATIVAS 12 TOTAL DE ALTERAÇÕES MODIFICATIVAS 5 DO ANO CONTABILISTICO DE 2020 (ORÇAMENTO DO ANO : 2020 )

Tipo de Visualização : TODAS AS RUBRICAS ORÇAMENTAIS

Desagregar : S

Considerar os anos seguintes : Euros

Rubricas [1]	Designação	Tipo [2]	Dotações iniciais [3]	Alterações Orçamentais			Dotações corrigidas [7]=[3]+[4] +[5]+[6]	Observações [8]
				Inscr./reforços [4]	Dim./anulações [5]	Créditos espec. [6]		
10	PASSIVOS FINANCEIROS		85.000,00	1,00	33.718,00		51.283,00	
1006	EMPRÉSTIMOS A MÉDIO E LONGO PRAZOS		85.000,00	1,00	33.718,00		51.283,00	
100603	SOCIEDADES FINANCEIRAS - BANCOS E OUTRAS INSTITUIÇÕES FINANCEIRAS	M	33.717,00		33.717,00			
100606	ADMINISTRAÇÃO PÚBLICA CENTRAL - SFA	P	51.283,00	1,00	1,00		51.283,00	
Total			5.305.307,00	5.423.921,00	4.876.957,00		5.852.271,00	

(\*) NOTAS:  
(2) Tipo - campo de identif.  
do tipo de alteração:  
P se alteração permutativa  
M se alteração modificativa



### 3. Alterações ao plano plurianual de investimentos



ALTERAÇÕES AO PLANO PLURIANUAL  
Turismo do Alentejo, E.R.T.

Pág. : 1  
Ano : 2020

PERÍODO : 2020/01/02 C 2020/12/31 C

TOTAL DE ALTERAÇÕES PERMUTATIVAS 5 TOTAL DE ALTERAÇÕES MODIFICATIVAS 4 DO ANO CONTABILÍSTICO DE 2020

Identificação do Objetivo : CLASSIFICADOR FUNCIONAL

Tipo de Plano : GRANDES OPÇÕES DO PLANO

Tipo de Rubrica : CLASSIFICAÇÃO ORGÂNICA/ECONÓMICA

Euros

Objetivo [1]	Número do projeto Código Ano Tipo Número [2]		Descrição [3]	Classificação	Datas		Pagamentos					Modificação (+/-) [13] = [7] - [6]	
					Início C [4]	Fim C [5]	2020		Períodos seguintes				
							Dot. atual [6]	Dot. corrigida [7]	2021 [8]	2022 [9]	2023 [10]		2024 [11]
3.			FUNÇÕES ECONÓMICAS				3.750.993,00	3.265.530,00	123.323,00	-685.000,00			-485.463,00
3.4.			Comércio e Turismo				3.750.993,00	3.265.530,00	123.323,00	-685.000,00			-485.463,00
3.4.2.			Turismo				3.750.993,00	3.265.530,00	123.323,00	-685.000,00			-485.463,00
3.4.2.	PA	2015	PLANO PLURIANUAL DE ATIVIDADES				699.779,00	7.250,00					-692.529,00
3.4.2.	PA10	2015 A 3	ORGANIZAÇÃO, ESTRUTURAÇÃO E PROMOÇÃO DO PRODUTO TURISMO EQUESTRE NO ALENTEJO E NO RIBATEJO		2015/01/01	2020/12/31							
3.4.2.	PA10	2015 A 3		03/0202141001			2.500,00	500,00					-2.000,00
3.4.2.	PA10	2015 A 3		03/0202141002			2.500,00	500,00					-2.000,00
3.4.2.	PA10	2015 A 3		03/0202171001			2.500,00	500,00					-2.000,00
3.4.2.	PA10	2015 A 3		03/0202171002			2.500,00	500,00					-2.000,00
3.4.2.	PA12	2015 A 5	QUALIFICAÇÃO E APOIO À PROMOÇÃO DO PRODUTO TURÍSTICO SOL E MAR		2015/01/01	2019/12/31							
3.4.2.	PA12	2015 A 5		03/0202141201			2.500,00						-2.500,00
3.4.2.	PA12	2015 A 5		03/0202141202			2.500,00						-2.500,00
3.4.2.	PA14	2015 A 7	OPERACIONALIZAÇÃO DA ESTRATÉGIA PARA A VALORIZAÇÃO DO TOURING CULTURAL E PAISAGÍSTICO DO ALENTEJO E DO RIBATEJO		2015/01/01	2020/12/31							
3.4.2.	PA14	2015 A 7		03/0202141401				4.375,00					4.375,00
3.4.2.	PA14	2015 A 7		03/0202171401			31.380,00						-31.380,00
3.4.2.	PA14	2015 A 7		03/0202171402			94.142,00						-94.142,00
3.4.2.	PA14	2015 A 7		03/0202201401			13.939,00						-13.939,00
3.4.2.	PA14	2015 A 7		03/0202201402			41.817,00						-41.817,00
3.4.2.	PA14	2015 A 7		03/0202251401			45.291,00						-45.291,00
3.4.2.	PA14	2015 A 7		03/0202251402			135.870,00						-135.870,00
3.4.2.	PA18	2015 A 10	ANIMAÇÃO E DINAMIZAÇÃO DO PATRIMÓNIO IMATERIAL DO ALENTEJO E DO RIBATEJO		2015/01/01	2019/12/31							
3.4.2.	PA18	2015 A 10		03/0202145601			57.515,00	875,00					-36.640,00
3.4.2.	PA18	2015 A 10		03/0202145602			112.545,00						-112.545,00
3.4.2.	PA18	2015 A 10		03/0202175601			41.820,00						-41.820,00
3.4.2.	PA18	2015 A 10		03/0202175602			125.460,00						-125.460,00
3.4.2.	PA21	2015 A 14	ALENTEJO/RIBATEJO 4.0		2015/01/01	2019/12/31							
3.4.2.	PA21	2015 A 14		03/0202149401			2.500,00						-2.500,00
3.4.2.	PA21	2015 A 14		03/0202149402			2.500,00						-2.500,00
3.4.2.	PA	2016	PLANO PLURIANUAL DE ACTIVIDADES				1.268.596,00	104.250,00					-1.164.346,00
3.4.2.	PA25	2016 A 3	PROGRAMA DE DESENVOLVIMENTO DA MARCA ALENTEJO		2016/01/01	2019/12/31							
3.4.2.	PA25	2016 A 3		03/0202147801			96.216,00						-96.216,00
3.4.2.	PA25	2016 A 3		03/0202147802			288.648,00						-288.648,00
3.4.2.	PA25	2016 A 3		03/0202257801			44.581,00						-44.581,00
3.4.2.	PA25	2016 A 3		03/0202257802			133.745,00						-133.745,00
3.4.2.	PA33	2017 A 11	PROMOÇÃO ALENTEJO/RIBATEJO - PARTICIPAÇÃO NA FEIRA BOLSA DE TURISMO DE LISBOA		2010/06/07	2019/12/31							
3.4.2.	PA33	2017 A 11		03/0202179701			39.598,00						-39.598,00
3.4.2.	PA33	2017 A 11		03/0202179702			120.987,00						-120.987,00
3.4.2.	PA33	2017 A 11		03/0202179703			730,00						-730,00
3.4.2.	PA34	2017 A 12	PROMOÇÃO E INTERNACIONALIZAÇÃO DOS EQUIPAMENTOS E RECURSOS CULTURAIS DE ÉVORA E DO ALENTEJO		2010/06/07	2019/12/31							
3.4.2.	PA34	2017 A 12		03/0202136601			2.788,00						-2.788,00
3.4.2.	PA34	2017 A 12		03/0202136602			15.804,00						-15.804,00
3.4.2.	PA34	2017 A 12		03/0202256601			2.857,00						-2.857,00
3.4.2.	PA34	2017 A 12		03/0202256602			16.193,00						-16.193,00
3.4.2.	PA35	2017 A 14	VALORIZAÇÃO, PROMOÇÃO E DESENVOLVIMENTO DO PATRIMÓNIO HISTÓRICO E CULTURAL DE ÉVORA E REGIÃO ENVOLVENTE		2010/06/07	2019/12/31							
3.4.2.	PA35	2017 A 14		03/0202147001			11.193,00						-11.193,00

ALTERAÇÕES AO PLANO PLURIANUAL  
Turismo do Alentejo, E.R.T.

Pág. : 2  
Ano : 2020

PERÍODO : 2020/01/02 C 2020/12/31 C

TOTAL DE ALTERAÇÕES PERMUTATIVAS 5 TOTAL DE ALTERAÇÕES MODIFICATIVAS 4 DO ANO CONTABILÍSTICO DE 2020

Identificação do Objetivo : CLASSIFICADOR FUNCIONAL Tipo de Plano : GRANDES OPÇÕES DO PLANO Tipo de Rubrica : CLASSIFICAÇÃO ORGÂNICA/ECONÓMICA Euros

Objetivo [1]	Número do projeto Código Ano Tipo Número [2]		Descrição [3]	Classificação	Datas		Pagamentos					Modificação (+/-) [13] = [7] - [6]		
					Início C [4]	Fim C [5]	2020		Períodos seguintes					
							Det. atual [6]	Det. corrigida [7]	2021 [8]	2022 [9]	2023 [10]		2024 [11]	Outros [12]
3.4.2.	PA35	2017 A 14		03/0202147002			59.954,00							-59.964,00
3.4.2.	PA35	2017 A 14		03/0202147003			8.793,00							-8.793,00
3.4.2.	PA35	2017 A 14		03/0202167001			2.979,00							-2.979,00
3.4.2.	PA35	2017 A 14		03/0202167002			15.960,00							-15.960,00
3.4.2.	PA35	2017 A 14		03/0202167003			2.340,00							-2.340,00
3.4.2.	PA35	2017 A 14		03/0202177001			2.667,00	4.375,00						1.508,00
3.4.2.	PA35	2017 A 14		03/0202177002			15.360,00							-15.360,00
3.4.2.	PA35	2017 A 14		03/0202177003			2.253,00							-2.253,00
3.4.2.	PA36	2017 A 15	ESTRUTURA DE INFORMAÇÃO E DE SUPORTE AO SISTEMA MONTADO		2010/06/07	2019/12/31								
3.4.2.	PA36	2017 A 15		03/0202146101			20.550,00							-20.550,00
3.4.2.	PA36	2017 A 15		03/0202146102			61.653,00							-61.653,00
3.4.2.	PA36	2017 A 15		03/0202176101			21.525,00							-21.525,00
3.4.2.	PA36	2017 A 15		03/0202176102			64.575,00							-64.575,00
3.4.2.	PA37	2017 A 16	DINAMIZAÇÃO DO TURISMO DE NATUREZA - ALARGAMENTO E CONSOLIDAÇÃO		2010/06/07	2010/06/07								
3.4.2.	PA37	2017 A 16		03/0202176201			26.067,00							-26.067,00
3.4.2.	PA37	2017 A 16		03/0202176202			78.201,00							-78.201,00
3.4.2.	PA37	2017 A 16		03/0202206201			28.042,00							-28.042,00
3.4.2.	PA37	2017 A 16		03/0202206202			84.127,00							-84.127,00
3.4.2.	PA37	2017 A 16		03/0202256201				99.875,00						99.875,00
3.4.2.	PI	2017	PLANO PLURIANUAL DE INVESTIMENTOS				115.500,00							-115.500,00
3.4.2.	PI01	2017 I 10	VALORIZAÇÃO, PROMOÇÃO E DESENVOLVIMENTO DO PATRIMÓNIO HISTÓRICO E CULTURAL DE ÉVORA E DA REGIÃO ENVOLVENTE		2017/01/01	2019/12/31								
3.4.2.	PI01	2017 I 10		03/0701087001			16.170,00							-16.170,00
3.4.2.	PI01	2017 I 10		03/0701087002			86.625,00							-86.625,00
3.4.2.	PI01	2017 I 10		03/0701087003			12.705,00							-12.705,00
3.4.2.	PA	2018	PLANO PLURIANUAL DE ACTIVIDADES				136.843,00	372.809,00	-78.254,00					235.966,00
3.4.2.	PA01	2018 A 1	ALENTEJO GLOBAL INVEST		2017/01/01	2019/12/31								
3.4.2.	PA01	2018 A 1		03/0202148101			4.500,00							-4.500,00
3.4.2.	PA01	2018 A 1		03/0202148102			25.500,00							-25.500,00
3.4.2.	PA02	2018 A 2	ROTAS E DESENVOLVIMENTO CULTURAL - LAGO ALQUEVA 2020		2017/01/01	2020/12/31								
3.4.2.	PA02	2018 A 2		03/0202135501			45,00	90,00						45,00
3.4.2.	PA02	2018 A 2		03/0202135504			135,00	270,00						135,00
3.4.2.	PA02	2018 A 2		03/0202205501			4.199,00	9.099,00						4.900,00
3.4.2.	PA02	2018 A 2		03/0202205504			12.595,00	27.297,00						14.702,00
3.4.2.	PA03	2018 A 3	ORNI TURISMO		2017/01/01	2019/12/31								
3.4.2.	PA03	2018 A 3		03/0202135401			127,00	134,00						7,00
3.4.2.	PA03	2018 A 3		03/0202135404			362,00	402,00						21,00
3.4.2.	PA03	2018 A 3		03/0202205401			9.506,00	20.230,00						10.724,00
3.4.2.	PA03	2018 A 3		03/0202205404			28.516,00	46.890,00						18.174,00
3.4.2.	PA04	2018 A 4	CREAÇÃO E DINAMIZAÇÃO DA REDE INTEGRADA DE CENTROS BTT ALENTEJO E RIBATEJO		2018/01/01	2020/12/31	41.339,00	168.878,00	-78.254,00					127.539,00
3.4.2.	PA05	2018 A 5		03/0202142503				99.719,00						99.719,00
3.4.2.	PA05	2018 A 5		03/0202172503			10.000,00							-10.000,00
3.4.2.	PA	2019	PLANO PLURIANUAL DE ACTIVIDADES				667.060,00	564.732,00	-628.914,00	-735.000,00				-102.328,00
3.4.2.	PA07	2019 A 3	CERTIFICAÇÃO DO SETOR TURÍSTICO DO ALENTEJO E DO RIBATEJO - QUALIFICAÇÃO DO DESTINO - OUTRAS ACTIVIDADES TURÍSTICAS		2019/01/01	2021/12/31								
3.4.2.	PA07	2019 A 3		03/0202140701			1.250,00	500,00	2.500,00					-750,00
3.4.2.	PA07	2019 A 3		03/0202140702			3.750,00	500,00	-147.500,00	-200.000,00				-3.250,00
3.4.2.	PA08	2019 A 4	ALENTEJO, A PRIMEIRA SMART DESTINATION		2019/01/01	2021/12/31								
3.4.2.	PA08	2019 A 4		03/0202140801			1.500,00	1.000,00	2.500,00					-500,00

ALTERAÇÕES AO PLANO PLURIANUAL  
Turismo do Alentejo, E.R.T.

Pág. : 3  
Ano : 2020

PERÍODO : 2020/01/02 C 2020/12/31 C

TOTAL DE ALTERAÇÕES PERMUTATIVAS 5 TOTAL DE ALTERAÇÕES MODIFICATIVAS 4 DO ANO CONTABILÍSTICO DE 2020

Identificação do Objetivo : CLASSIFICADOR FUNCIONAL

Tipo de Plano : GRANDES OPÇÕES DO PLANO

Tipo de Rubrica : CLASSIFICAÇÃO ORÇÂNICA/ECONÓMICA

Euros

Objetivo [1]	Número do projeto Código Ano Tipo Número (2)		Descrição Designação do projeto (3)	Classificação	Datas		Pagamentos					Modificação (+/-) [13] = [7] - [6]		
					Início C [4]	Fim C [5]	2020		Períodos seguintes					
							Dot. atual [6]	Dot. corrigida [7]	2021 [8]	2022 [9]	2023 [10]		2024 [11]	Outros [12]
3.4.2.	PA08	2019 A 4	VALORIZAÇÃO E PROMOÇÃO DO POTENCIAL TURÍSTICO DE ALOUEVA	03/0202140802	2019/01/01	2021/12/31	8.500,00	9.730,00	-147.500,00	-200.000,00				1.230,00
3.4.2.	PA09	2019 A 5		03/0202200901			2.500,00	1.000,00	2.500,00					-1.500,00
3.4.2.	PA09	2019 A 5	OBSERVATÓRIO DO TURISMO SUSTENTÁVEL	03/0202200902	2019/01/01	2021/12/31	7.500,00	1.000,00	-47.500,00	-150.000,00				-6.500,00
3.4.2.	PA10	2019 A 6		03/0202141003				17.500,00	20.000,00					17.500,00
3.4.2.	PA10	2019 A 6	PROGRAMA DE CONTEÚDOS DE SUPORTE À VALORIZAÇÃO TURÍSTICA DO ALENTEJO LITORAL	03/0202149003	2019/01/01	2020/12/31	20.000,00		-35.000,00	-35.000,00				-20.000,00
3.4.2.	PA11	2019 A 7		02/0202201102					-10.000,00					
3.4.2.	PA11	2019 A 7		03/0202201101			14.833,00							-14.833,00
3.4.2.	PA11	2019 A 7		03/0202201102			261.375,00							-261.375,00
3.4.2.	PA11	2019 A 7		03/0202201103			31.292,00							-31.292,00
3.4.2.	PA12	2019 A 8		03/0202149103	2019/01/01	2021/12/31		21.418,00						21.418,00
3.4.2.	PA12	2019 A 8	DESENVOLVIMENTO DE REDE DE OFERTA DE INFRAESTRUTURAS DE APOIO AO AUTOCARAVANISMO NO ALENTEJO E RIBATEJO	03/0202175103				252.154,00						252.154,00
3.4.2.	PA12	2019 A 8		03/0202255103			100.000,00	7.101,00	-158.914,00	-150.000,00				-92.899,00
3.4.2.	PA87	2019 A 1	ALENTEJO TOURISM EXPERIENCE 4.0 - REDE DE INOVAÇÃO REGIONAL DO ALENTEJO (TEXA.0)		2019/01/01	2020/12/31								
3.4.2.	PA87	2019 A 1		02/0202178702					-100.000,00					
3.4.2.	PA87	2019 A 1		03/0202138701			459,00							-459,00
3.4.2.	PA87	2019 A 1		03/0202138702			2.602,00							-2.602,00
3.4.2.	PA87	2019 A 1		03/0202168701			2.298,00							-2.298,00
3.4.2.	PA87	2019 A 1		03/0202168702			13.026,00							-13.026,00
3.4.2.	PA87	2019 A 1		03/0202178701			2.426,00							-2.426,00
3.4.2.	PA87	2019 A 1		03/0202178702			13.749,00							-13.749,00
3.4.2.	PA99	2019 A 2	CERTIFICAÇÃO DO SETOR TURÍSTICO DO ALENTEJO E DO RIBATEJO - QUALIFICAÇÃO DO DESTINO - SUBSETOR TURISMO EM ESPAÇO RURAL E TURISMO DE HABITAÇÃO	03/0202149601	2019/01/01	2020/12/31	12.000,00	4.622,00						-7.378,00
3.4.2.	PA99	2019 A 2		03/0202149602			68.000,00	30.812,00	-10.000,00					-37.188,00
3.4.2.	PA99	2019 A 2		03/0202169601			12.000,00	13.561,00						1.561,00
3.4.2.	PA99	2019 A 2		03/0202169602			68.000,00	76.845,00						8.845,00
3.4.2.	PA99	2019 A 2		03/0202259601			3.000,00	19.742,00						16.742,00
3.4.2.	PA99	2019 A 2		03/0202259602			17.000,00	107.247,00						90.247,00
3.4.2.	PI	2019	PLANO PLURIANUAL DE INVESTIMENTOS				863.215,00	136.444,00	-100.000,00					-726.771,00
3.4.2.	PI01	2019 I 2		03/0701070103	2019/01/01	2019/12/31	373.529,00	3.007,00						-370.522,00
3.4.2.	PI06	2019 I 3	CRIAÇÃO E DINAMIZAÇÃO DA REDE INTEGRADA DE CENTROS BTT ALENTEJO E RIBATEJO	03/0701076603	2019/01/01	2019/12/31	396.061,00	28.437,00						-367.624,00
3.4.2.	PI26	2019 I 1		03/0701102603	2018/01/01	2020/12/31	93.625,00	105.000,00	-100.000,00					11.375,00
3.4.2.	PA	2020	PLANO PLURIANUAL DE ATIVIDADES					2.065.217,00	930.491,00	50.000,00				2.065.217,00
3.4.2.	PA01	2020 A 1		03/0405016303	2019/01/01	2020/12/31		333.469,00						333.469,00
3.4.2.	PA06	2020 A 2	ESTRATÉGIA REGIONAL DE TURISMO - 21/27	01/0405016603	2019/01/01	2020/12/31		330.861,00						330.861,00
3.4.2.	PA49	2020 A 3		03/0202144903	2020/01/01	2021/12/31		89.800,00	10.000,00					89.800,00
3.4.2.	PA50	2020 A 4	IMMAT SUDJE - ESTRATÉGIAS CONCERTADAS PARA A PROMOÇÃO DO PATRIMÓNIO CULTURAL IMATERIAL NO ESPAÇO SUDJE		2020/01/01	2022/12/31								
3.4.2.	PA50	2020 A 4	CANDIDATURA DO FANDANGO A PATRIMÓNIO CULTURAL IMATERIAL DA HUMANIDADE	03/0202205001				5.000,00						5.000,00
3.4.2.	PA50	2020 A 4		03/0202205004	2020/01/01	2022/12/31		15.000,00	20.000,00	20.000,00				15.000,00
3.4.2.	PA51	2020 A 5					5.000,00							5.000,00

ALTERAÇÕES AO PLANO PLURIANUAL  
Turismo do Alentejo, E.R.T.

Pág. : 4  
Ano : 2020

PERÍODO : 2020/01/02 C 2020/12/31 C

TOTAL DE ALTERAÇÕES PERMUTATIVAS 5 TOTAL DE ALTERAÇÕES MODIFICATIVAS 4 DO ANO CONTABILÍSTICO DE 2020

Identificação do Objetivo : CLASSIFICADOR FUNCIONAL

Tipo de Plano : GRANDES OPÇÕES DO PLANO

Tipo de Rubrica : CLASSIFICAÇÃO ORGÂNICA/ECONÓMICA

Euros

Objetivo [1]	Número do projeto Código Ano Tipo Número [2]		Descrição Designação do projeto [3]	Classificação	Datas		Pagamentos					Modificação (+/-) [13] = [7] - [6]				
					Início C [4]	Fim C [5]	2020		Períodos seguintes							
							Dot. atual [6]	Dot. corrigida [7]	2021 [8]	2022 [9]	2023 [10]		2024 [11]	Outros [12]		
3.4.2.	PA51	2020 A 5	CAMINHOS JACOBECOS DO OESTE PENINSULAR	03/0202145102	2020/01/01	2021/12/31		5.000,00	50.000,00	30.000,00				5.000,00		
3.4.2.	PA52	2020 A 6		03/0202135201				160,00						160,00		
3.4.2.	PA52	2020 A 6		03/0202135204				480,00		320,00				480,00		
3.4.2.	PA52	2020 A 6		03/0202205201				10.365,00						10.365,00		
3.4.2.	PA52	2020 A 6		03/0202205204				45.095,00		36.230,00				45.095,00		
3.4.2.	PA53	2020 A 7	CAÇA E CONSERVAÇÃO DA NATUREZA NO VALE GUADIANA, ÁREA DE REINTRODUÇÃO DO LILKE-IBÉRICO	03/0202175301	2020/01/01	2020/12/31		1.845,00					1.845,00			
3.4.2.	PA53	2020 A 7		03/0202175304				10.455,00					10.455,00			
3.4.2.	PA53	2020 A 7		03/0407015301				4.155,00					4.155,00			
3.4.2.	PA54	2020 A 8		03/0202145403			2020/01/01	2021/12/31	10.000,00		10.000,00			10.000,00		
3.4.2.	PA55	2020 A 9	INTERNACIONALIZAÇÃO DOS RECURSOS SILVESTRES 2020	03/0202136501	2020/01/01	2020/12/31		104,00					104,00			
3.4.2.	PA55	2020 A 9		03/0202136502				584,00					584,00			
3.4.2.	PA55	2020 A 9		03/0202146501				10.701,00					10.701,00			
3.4.2.	PA55	2020 A 9		03/0202146502				60.639,00					60.639,00			
3.4.2.	PA56	2020 A 10		CAMPANHAS PROMOCIONAIS PARA ATIVAÇÃO E CONSOLIDAÇÃO DA OFERTA TURÍSTICA DO ALENTEJO E LEZÍRIA DO TEJO 2019-2021			03/0201216601	2020/01/01	2021/12/31		148.165,00					148.165,00
3.4.2.	PA56	2020 A 10					03/0202146601				8.699,00					8.699,00
3.4.2.	PA56	2020 A 10	03/0202146602			322.227,00				321.090,00			322.227,00			
3.4.2.	PA56	2020 A 10	03/0202206601			17.056,00							17.056,00			
3.4.2.	PA56	2020 A 10	03/0202206602			485.587,00				338.181,00			485.587,00			
3.4.2.	PA57	2020 A 11	DESENVOLVIMENTO DO PRODUTO MEETINGS INDUSTRY (MI)	03/0202145701	2020/01/01	2020/12/31		15.635,00		22.335,00			15.635,00			
3.4.2.	PA57	2020 A 11		03/0202145702				15.635,00		22.335,00			15.635,00			
3.4.2.	PA57	2020 A 11		03/0202205701				6.750,00					6.750,00			
3.4.2.	PA57	2020 A 11		03/0202205702				6.750,00					6.750,00			
3.4.2.	PA91	2020 A 12	CRIAÇÃO DO ROTEIRO DAS DESCOBERTAS NO ALENTEJO E RIBATEJO	03/0202148102	2020/01/01	2021/12/31		50.000,00		50.000,00			50.000,00			
3.4.2.	PA91	2020 A 12		03/0202148103				50.000,00		50.000,00			50.000,00			
3.4.2.	PI	2020						14.828,00					14.828,00			
3.4.2.	PI55	2020 I 1	PLANO PLURIANUAL DE INVESTIMENTOS ROTAS E DESENVOLVIMENTO CULTURAL - LAGO ALQUEVA 2020		2018/01/01	2020/12/31										
3.4.2.	PI55	2020 I 1		03/0701105501				3.707,00					3.707,00			
3.4.2.	PI55	2020 I 1		03/0701105504							11.121,00					
<b>Total :</b>								3.750.993,00	3.265.530,00	123.323,00	-695.000,00			-485.463,00		





#### 4. Operações de tesouraria

TIPO DE CONTAS : AMBAS

VISUALIZAR CONTAS S/ MOVIMENTO :

Código das Contas		Designação	Saldo inicial	Recebimentos	Pagamentos	Saldo Final
07	07	Operações de tesouraria	7.226,00	53.747,99	55.973,99	5.000,00
07.1	07.2	Recebimentos por operações de tesouraria / Pagamentos por operações de tesouraria	7.226,00	53.747,99	55.973,99	5.000,00
07.1.9	07.2.9	Outras receitas de operações tesouraria / Outras despesas de operações de tesouraria	7.226,00	53.747,99	55.973,99	5.000,00
TOTAL			7.226,00	53.747,99	55.973,99	5.000,00

## 5. Contratação administrativa

### 5.1 Situação dos contratos

*Handwritten notes and signatures in blue ink:*  
ZB  
P  
P  
P

Tipo de Consulta : Agendas as que tiverem execução financeira no exercício | Modalidade de Redução : TC | Excluir os contratos diversos : S | Excluir as modalidades no âmbito do 2020 : S | Considerar as observações : S

EMPRESA 2	CONTRATO 2					Mod. 45	Tipo Cont. Pag.	N.º		Data do Prazo de Pagamento	PAGAMENTOS INGERIDOS					PAGAMENTOS ACUMULADOS					Observações		
	Denominação	Objeto	Data	Valor do Contrato	Preço Contratual			151	151		171	181	181	191	110	111	Total	114	121	131		131	131
5135409859	Bees - Branding, Events Exhibitions Unipessoal, Lda	Acordo direto nº 17/2020 com convite a um interessado para o aluguer de espaço para o arranjamento do stand expostivo da BTL	2020/06/01	9.450,00	11.825,50	g	M	B		2020/08/14	9.040,52				9.040,52	9.040,52						9.040,52	
549024871	Jungeirrich Portugal Equipamentos de Transportes, Lda.	Procedimento por ajuste direto nº 17/2020 com convite a um interessado para aquisição de espilhador elétrico	2020/05/11	15.375,00	15.375,00	g	M	B		2020/08/14	15.375,00				15.375,00	15.375,00						15.375,00	
502652577	Copialta, Representações, Lda	Procedimento por ajuste direto nº 17/2020 com convite a vários interessados para Aluguer de 4 sistemas integrados de Copia / Impressão / Digitalização, pelo prazo de 36 meses	2019/07/25	17.343,15	21.332,33	g	M	B		2019/08/26	4.740,52				4.740,52	7.703,34						7.703,34	
504001252	Evoralógica Inform. Services, Lda	Procedimento por Consulta Prévia nº 12/2020 com convite a vários interessados para a aquisição de Equipamento e Software Informativo	2020/02/21	9.145,14	11.249,75	g	M	B		2020/04/21	11.249,75				11.249,75	11.249,75						11.249,75	
503657089	Listba Peixes Congressos e Eventos U.P.C. e Associação Empresarial	Procedimento por ajuste direto nº 17/2020 (Regime Geral) com convite a uma entidade federado ao aluguer de espaço e prestação de serviços associados para a participação do Concurso do Alentejo, EPT 02	2020/02/19	153.145,17	168.366,19	g	M	S		2020/03/19	94.183,04				94.183,04	94.183,04						94.183,04	
509817075	Top Media, S.a	Procedimento por ajuste direto nº 17/2020 para a Difusão de Conteúdos de Promoção Turística do Alentejo em Canal de Televisão.	2020/02/28	19.994,00	23.536,32	g	M	S		2020/05/03	12.766,16				12.766,16	12.766,16						12.766,16	
510944988	HCL, Publicidade e Comunicação Lda	Procedimento por ajuste direto nº 20/2020 com convite a um interessado para a Gestão de Produção de Conteúdos/Publicidades na Rede Social Facebook	2020/02/10	19.926,00	24.324,00	g	M	S		2020/04/06	19.926,00				19.926,00	19.926,00						19.926,00	
255330708	Ana Filipe do Carmo Rodrigues	Procedimento por ajuste direto nº 4/2019 - Prestação de Serviços em regime de aversa na área de Contabilidade	2019/06/01	14.462,00	17.712,00	g	M	S		2019/06/29	4.428,00				4.428,00	17.712,00						17.712,00	
500225646	Rádio e Televisão de Portugal Sa	Procedimento por ajuste direto nº 4/2020 com convite a uma entidade para a produção do Alentejo no evento Festival da Canção 2020a	2020/02/28	36.859,00	36.859,00	g	M	S		2020/04/25	36.859,00				36.859,00	36.859,00						36.859,00	
TOTAL				365.774,67	452.449,91						204.620,96				204.620,96	204.620,96						204.620,96	

Tipo de Consulta : Agenda de que temar execução financeira no exercício | Modalidade Modalidade Afetada : 20 | Exclui de contratos diversos : S | Exclui as modalidades no âmbito do CDDO : E | Considerar as observações : S

EMPRESA	CONTRATO(S)	Nº	TIPO DO T.C.	PAGAMENTOS ES-SEMPERCA						PAGAMENTOS ADMONICADOS						OBSERVAÇÕES							
				Trabalhos Mensais	Revisão de Preços	Trabalhos à mais	Trabalhos de suplente, extras e emissões	Outros trab., incluindo os trab. a menos	Total	Trabalhos Mensais	Revisão de Preços	Trabalhos à mais	Trabalhos de suplente, extras e emissões	Outros trab., incluindo os trab. a menos	Total								
Objeto	Data	Valor do Contrato	Preço Contratual	Mod	Tip	U.º	Data	Data do Primeiro Pagamento	(18)	(19)	(20)	(21)	(22)	(23)	(24)	(25)	(26)	(27)	(28)	(29)			
S00110379 - Dep. O. Federação Portuguesa de Ciclismo	AD05_2020	2020/03/25	18.066,00	18.690,00	g	H	S	2020/05/16	18.690,00					18.690,00	18.690,00							18.690,00	
S14974557 - Placeta Plural Lda	AD06_2020	2020/03/13	7.296,00	8.966,70	g	H	S	2020/05/16	8.966,70					8.966,70	8.966,70							8.966,70	
S14154225 - Opstream o Valorização do Território Sa.	AD07_2020	2020/03/27	12.565,00	15.335,30	g	H	S	2020/05/16	6.150,00					6.150,00	6.150,00							6.150,00	
116235315 - Paulo Alexandre Tabela Lima	AD09_2019	2019/06/18	16.069,00	18.450,00	g	H	S	2019/10/02	12.915,00					12.915,00	12.915,00							12.915,00	
S04666463 - Valeleitejo Comunidade Social, Lda	AD09_2020	2020/06/01	17.366,00	21.279,00	g	H	S	2020/06/16	21.279,00					21.279,00	21.279,00							21.279,00	
S10115383 - João Fino, Lda	AD11_2020	2020/05/25	10.663,00	13.137,63	g	H	S	2020/06/13	13.137,63					13.137,63	13.137,63							13.137,63	
S09949514 - Poco Criativo Unipessoal Lda	AD12_2020	2020/06/19	7.556,00	9.286,50	g	H	S	2020/06/30	9.286,50					9.286,50	9.286,50							9.286,50	
S03630379 - Sal - Sistemas de Ar Livre, Lda	AD14_2019	2019/07/09	7.569,00	9.225,00	g	H	S	2019/09/06	9.225,00					9.225,00	9.225,00							9.225,00	
TOTAL			179.589,67	163.893,61					307.279,79					307.279,79	307.279,79							307.279,79	



Tipo de Consulta : Apenas os que tiveram execução financeira no exercício    Mensalatura Realidade Adjudicatária : TC    Excluir os contratos diversos : S    Excluir as modalidades no âmbito do COVID : S    Considerar as observações : S

ENTRADA 1		CONTRATO 1				VÍCIO DO T.C.		PAGAMENTOS DA ESPÉCIE						PAGAMENTOS ACUMULADOS						Observações		
N.º	Denominação	Objeto	Data	Valor do Contrato	Preço Contratual	Mod. Obj.	Tip. Cont. Esq.	N.º Reg.	Data	Data do Fim do Pagamento	Trabalhos Maiores	Revisão de Preços	Trabalhos a mais	Trabalhos de suplin. erros e omissões (10)	Outros trab., incluídos os trab. a menos (11)	Total	Trabalhos Maiores	Revisão de Preços	Trabalhos a mais		Trabalhos de suplin. erros e omissões (11)	Outros trab., incluídos os trab. a menos (12)
		[1]	[2]	[3]	[4]			[5]	[6]	[7]	[8]	[9]	[10]	[11]	[12]	[13]	[14]	[15]	[16]	[17]	[18]	[19]
507247914	Média Gate, Agência de Meios e Comunicação, S.a.	Ajuste direto n.º 14/2020 - Campanha de promoção de turismo interno 9 Alentejo e Subtejo em um lugar. Componente digital	2020/07/07	15.065,00	88.450,00		K	S		2020/06/07	15.450,00					15.450,00	15.450,00					15.450,00
508166598	Sociedade Virtuosa, Lda	Ajuste Direto n.º 15/2020 para aquisição de serviços para produção de póds de requisitos técnicos e prestação de apoio especializado às empresas no âmbito do COVID 19 0 destino Seguro e Sustentável	2020/07/10	21.523,69	21.528,69		K	S		2020/09/09	21.523,69					21.528,69	21.528,69					21.528,69
510564458	Rtl, Publicidade e Comunicação Lda	Procedimento por ajuste Direto n.º 16/2019 com Comité a Um Interessado para a Gestão/Produção de Conteúdos 'Publicidades nas Páginas do Facebook Alentejo e Ribatejo,	2019/07/01	13.284,00	13.284,00		H	S		2019/09/09	13.284,00					13.284,00	13.284,00					13.284,00
502530179	Sal - Sistemas de Lc Lente, Lda	Ajuste Direto n.º 16/2020 para a aquisição de Serviços de Concepção e Montagem dos Percursos Transfocográficos do Alentejo	2020/08/21	13.584,12	13.584,12		H	S		2020/09/24	13.584,12					13.584,12	13.584,12					13.584,12
501693337	Ytravel Lda	Procedimento por ajuste Direto n.º 17/2020 para a promoção e apoio à comercialização dos Centros de Cycling do Alentejo e do Ribatejo através da inclusão na Plataforma Regional Responsible Trail&Me	2020/08/28	69.451,95	69.451,95		H	S		2020/11/23	69.451,95					69.451,95	69.451,95					69.451,95
504615947	Neo-serviços de Comunicações E Multimédia S.a	Procedimento por ajuste Direto n.º 18/2019 com Comité a Um Interessado para a aquisição de uma solução de comunicações e fibra, pelo prazo de 36 meses.	2019/07/05	23.812,80	23.812,80		H	S		2019/11/09	6.410,53					6.410,53	6.410,53					6.410,53
509671025	Rcp, Média, S.a	Procedimento por ajuste Direto n.º 18/2019 para Produção de Conteúdos Audiovisuais de promoção turística do Ribatejo.	2019/10/01	24.304,80	24.304,80		M	S		2020/11/16	12.152,40					12.152,40	12.152,40					12.152,40
513923942	Arcaial de Palavras, Unipessoal Lda	Procedimento por ajuste Direto n.º 19/2020 para a aquisição de Serviços de Comunicação, Assessoria de Imprensa e Relações Públicas	2020/10/01	25.664,00	25.664,00		M	S		2020/10/24	5.156,00					5.156,00	5.156,00					5.156,00
233446725	Runo David Talagusta Monteiro	Ajuste Direto n.º 20/2020 0 Prestação de Serviço - Recreio dos Casinios de Santiago	2020/09/23	6.156,00	6.156,00		M	S		2020/10/14	6.156,00					6.156,00	6.156,00					6.156,00
			TOTAL	350.559,57	679.119,19						468.582,25					468.582,25	499.430,40					499.430,40

Tipo de Consulta: Apenas os que tiveram execução financeira no exercício | Nomenclatura (Mobilidade) Atualização: TC | Excluir os contratos diversos: 4 | Excluir as mobilidades no âmbito do COVID: 5 | Considerar as observações: 6

EMPRESA		CONTRATO				TIPO DO T.C.		PAGAMENTOS OS SERVIÇOS					PAGAMENTOS ACUMULADOS					Observações					
NIPC	Denominação	Objeto	Data	Valor do Contrato	Preço Contratual	Mod. Adj.	Tip. Cont. Pag.	N.º Reg.	Data	Data do Encerramento	Trabalhos Normais	Revisão de Preços	Trabalhos a mais	Trabalhos de suprir, erros e omissões	Outros trab., incluindo os trab. a menos	Total	Trabalhos Normais		Revisão de Preços	Trabalhos a mais	Trabalhos de suprir, erros e omissões	Outros trab., incluindo os trab. a menos	Total
		(1)	(2)	(3)	(4)			(5)	(6)	(7)	(8)	(9)	(10)	(11)	(12)	(13)	(14)	(15)	(16)	(17)	(18)	(19)	(20)
515147457	Associação Geo Alentejo	0056_2019	Procedimento por ajuste Direto nº 254/2019 para a implementação de projeto Geocheck/Geo Tour Alentejo	2019/10/01	8.155,00	8.155,00	g	N	S		2019/11/15	3.155,00				3.155,00	3.155,00					8.155,00	
50131926	Universidade de Évora	0050_2019	Procedimento por ajuste Direto nº 304/2019 para a aquisição de Serviços de realização de Estudo para o Observatório do Turismo Sustentável (OSTO)	2019/10/24	10.521,40	10.521,40	g	N	S		2019/12/29	12.521,40				12.521,40	12.521,40					12.521,40	
504420574	Impokalis Traduções	00304_2020	Ajuste direto simplificado nº 2020 - Traduções - Translatores Textos Globais	2020/03/23	634,31	634,31	g	N	S		2020/05/22	634,31				634,31	634,31					634,31	
504400574	Impokalis Traduções	00505_2020	AO Simplificado 05_2020-Tradução de Políticas de Privacidade dos novos Websites	2020/03/30	1.242,42	1.242,42	g	N	S		2020/05/25	1.242,42				1.242,42	1.242,42					1.242,42	
503150070	Net Nature, Unipessoal Lda	00254_2020	Abandonoamento de 11 visitas técnicas da Federação Carpino e Montanhismo de Portugal para tecnologia da rede percursos pedestres da Lezíria do Tejo, de	2020/09/23	1.992,60	1.992,60	g	N	S		2020/05/29	1.992,60				1.992,60	1.992,60					1.992,60	
500130360	Federação de Camperos e Montanhismo de Portugal	00258_2019	Atualização/Recuperação e Siqueto dos Percursos Pedestres	2019/04/16	1.653,53	1.653,53	g	N	S		2019/06/27	1.653,53				1.653,53	1.653,53					1.653,53	
13053465	António Pedro Caborda Pinheiro Fazenda - Escultor	00658_2020	Ajuste direto Simplificado 05_2020 - trabalhos Pinturas Turismo do Alentejo e Ribatejo	2020/04/16	1.653,60	1.653,60	g	N	S		2020/06/15	1.653,60				1.653,60	1.653,60					1.653,60	
50022455	Mozam Erikson Portugal Publicidade, Lda	00515	00515_2020 para aquisição de serviços de Capa mantidas novos slogans pós-produção imagens	2020/06/25	1.783,50	1.783,50	g	N	S		2020/08/27	1.783,50				1.783,50	1.783,50					1.783,50	
50044003	Info Portugal - Sistemas de Informação e Comércio S.a	00611_2020	Ajuste direto simplificado nº 11_2020 - trabalhos gráficos de alteração do traçado do percurso do Crato - Walking	2020/06/06	1.215,04	1.215,04	g	N	S		2020/03/05	4.028,25				4.028,25	4.028,25					4.028,25	
514637731	Visatões, Lda	00611_2020	Ajuste direto simplificado nº 1020 - Produção e realização de Web Série 100 viagens/locares e Stories - 40 Anos de História	2020/05/25	3.999,96	3.999,96	g	N	S		2020/11/24	3.999,96				3.999,96	3.999,96					3.999,96	
502320731	Dezarr - Sistemas de Informação, S.a	00616_2020	Ajuste direto simplificado nº 16_2020 para implementação do Módulo GestãoSustentável	2020/05/10	4.059,00	4.059,00	g	N	S		2020/11/25	4.059,00				4.059,00	4.059,00					4.059,00	
			TOTAL		561.295,35	723.111,27					561.295,35				561.295,35	561.295,35					561.295,35		

Tipo de Consulta: Apenas os que tiveram execução financeira no exercício Nome/entidade beneficiária: T. Seleção de contratos diversos: S. Excluir as modalidades no âmbito do CPPIII: S. Considerar as observações: S

EMPRESA	CONTRATO	N.º	11510 DO T.C.		PAGAMENTOS EM SERVIÇOS							PAGAMENTOS ACUMULADOS					Observações				
			Objeto	Data	Valor de Contrato	Preço Contratual	Mod.	Tipos	N.º	Data	Trabalhos	Revisão	Trabalhos	Trabalhos de	Outros trab.	Total		Trabalhos	Revisão	Trabalhos	Trabalhos de
RUPEC	Denominação	Objeto	Data	Valor de Contrato	Preço Contratual	Mod.	Tipos	N.º	Data	Trabalhos	Revisão	Trabalhos	Trabalhos de	Outros trab.	Total	Trabalhos	Revisão	Trabalhos	Trabalhos de	Outros trab.	Total
		[1]	[2]	[3]	[4]	[6]	[7]	[8]	[9]	[10]	[11]	[12]	[13]	[14]	[15]	[16]	[17]	[18]	[19]	[20]	[21]
511362952	ATI Publicidade e Serviços	8051_2020	Ajusta direta simplificada 1/2020 - 363996310 CENTRO CECILIO ARRILFANE G CHUPINHA	2020/01/20	1.957,45	g	M	S		2020/01/20	2.456,66				2.456,66	2.456,66					2.456,66
504032164	Mesas Com Perna	8062_2020	Ajusta direta simplificada 2/2020 - Filipe Proença/Alentejo 0 Filipe/Alentejo	2020/01/21	4.381,75	g	M	S		2020/01/21	4.381,75				4.381,75	4.381,75					4.381,75
500214495	Mecan Brilho Portugal Publicidade, Lda	8267_2020	Ativ. 202 para Pré-promoção imagem para Capas brochuras institucionais - novas ideias	2020/04/14	1.345,62	g	M	S		2020/04/14	1.345,62				1.345,62	1.345,62					1.345,62
538143394	Sociedade Vertebra, Lda	0290_2019	Concurso limitado por Escrita Consolidada em Publicidade Intencional, nº 1/2019, para elaboração de diagnóstico e plano de ação para a certificação das PME do subsector de Turismo em Espaço Rural e T	2019/07/20	83.705,00	h	M	S		2019/11/12	83.705,00				83.705,00	83.705,00					83.705,00
514016565	Marlene Cortinha de Torres Pa Freire	8202_2020	Procedimento por Consulta Prévia nº 2/2020 para a aquisição de Serviços relacionados com a dinamização e gestão de conteúdos do Programa 365 Alentejo-Bikestejo - 3ª Edição	2020/02/21	25.530,99	g	M	S		2020/03/07	25.530,99				25.530,99	25.530,99					25.530,99
506164432	Pixarra Distribuição de Jornais, Lda	0290_2020	Procedimento por Consulta Prévia nº 3/2020 para dinamização das atividades de Turismo do Alentejo durante os anos 2020 / 2021	2020/02/26	13.530,00	g	M	S		2020/04/26	13.530,00				13.530,00	13.530,00					13.530,00
513352745	ATI Publicidade e Serviços	0204_2020	Procedimento por Consulta Prévia nº 6/2020 com Convite a Três Interessados para Aquisição de Serviços de Deslocação dos Controlos de Cycling do Alentejo e do Bikestejo	2020/05/25	21.186,60	g	M	S		2020/07/21	21.186,60				21.186,60	21.186,60					21.186,60
536632930	Filipe José Genízio Valério	0290_2020	Consulta Prévia nº 7/2020 com Convite a Vários Interessados para a Aquisição de Serviços de Limpeza nas Instalações do Turismo do Alentejo	2020/06/15	5.911,66	g	M	S		2020/06/06	5.911,66				5.911,66	5.911,66					5.911,66
515150270	Mec. Secure, Unipessoal Lda	0290_2020	Procedimento por Consulta Prévia nº 9/2020 com convite a vários interessados para a execução do catálogo digital, desenho e montagem de painéis de turismo etnológico e respetivo plano de comercializ	2020/08/28	36.300,00	g	M	S		2020/10/21	36.300,00				36.300,00	36.300,00					36.300,00
				TOTAL	644.068,15	386.702,59					644.068,15				644.068,15	755.976,45					755.976,45



Tipo de Consulta : Apenas os que tiveram execução financeira no exercício | Manuseio Modalidade Adjudicação : TC | Excluir os contratos diversos : S | Excluir as modalidades no âmbito do COMIS : S | Considerar as observações : S

N.º	Descrição	CONDIÇÕES			Med. Cont. Pag.	Tipo	LISTA DE T.C.		Data de Primeiro Pagamento	PAGAMENTOS DA QUANTIA					ELEMENTOS ADJUDICADOS					Observações				
		Data	Valor de Contrato	Preço Contratual			N.º	Data		Trabalhos Horas	Revisão de Preços	Trabalhos a mais	Trabalhos de suprim, acres e omissões	Outros trab., incluindo os trat. a menos	Total	Trabalhos Omissões	Revisão de Preços	Trabalhos a mais	Trabalhos de suprim, erros e omissões		Outros trab., incluindo os trat. a menos	Total		
		(2)	(3)	(4)			(14)	(15)	(17)	(8)	(9)	(10)	(11)	(12)	(13)	(14)	(15)	(16)	(17)	(18)	(19)	(20)		
50064697	Universal Media Conectiva J Publicidade Unipessoal Lda	sp06_2020	Consulta prévia nº 670636 com convite a obras necessárias para a aquisição de espaço publicitário em 29 Campanhas de Promoção de Turismo Interno Alentejo/ Ribatejo e 88 mais Logotó	2020/01/06	31.591,15	40.525,68	g	H	S						2020/06/06	40.525,68								40.525,68
		TOTAL	1.366.566,62	1.686.422,79						1.100.591,15					1.100.591,15	1.291.861,21							1.292.461,21	



*Handwritten notes:*  
A  
7/5  
PW  
A  
A

## 5.1 - Adjudicações por tipo de procedimento

ANEXO VI - ADJUDICAÇÕES POR TIPO DE PROCEDIMENTO

(Turismo do Alentejo, E.R.T.)

Tipo de Consulta	Apenas os que tiveram execução financeira no exercício <i>(exclusão dos contratos diversos e exclusão dos contratos cuja modalidade de adjudicação é no âmbito do COVID)</i>
------------------	---

Ano	2020
-----	------

Tipo de contrato	Concurso público		Concurso limitado por prévia qualificação		Procedimento de negociação		Diálogo concorrencial		Ajuste direto		Concurso de Concepção		Pareceria para inovação		Consulta prévia		TOTAL	
	Número dos contratos	Preço contratual	Número dos contratos	Preço contratual	Número dos contratos	Preço contratual	Número dos contratos	Preço contratual	Número dos contratos	Preço contratual	Número dos contratos	Preço contratual	Número dos contratos	Preço Contratual	Número dos contratos	Preço contratual	Número dos contratos	Preço contratual
	[1]	[2]	[3]	[4]	[5]	[6]	[7]	[8]	[9]	[10]	[11]	[12]	[13]	[14]	[15]	[16]	[17]	[18]
Empreitadas de obras públicas																		
Aquisição de serviços	4	474.632,98 €	1	102.705,00 €					37	675.838,26 €					10	371.665,92 €	52	1.624.842,16 €
Locação ou aquisição de bens móveis									3	48.330,83 €					1	11.249,75 €	4	59.580,58 €
Concessão de obras públicas																		
Concessão de serviços públicos																		
Outros																		
<b>TOTAL</b>	<b>4</b>	<b>474.632,98 €</b>	<b>1</b>	<b>102.705,00 €</b>	<b>0</b>	<b>0,00 €</b>	<b>0</b>	<b>0,00 €</b>	<b>40</b>	<b>724.169,09 €</b>	<b>0</b>	<b>0,00 €</b>	<b>0</b>	<b>0,00 €</b>	<b>11</b>	<b>382.915,67 €</b>	<b>56</b>	<b>1.684.422,74 €</b>

*[Handwritten signatures and initials in blue ink]*

## 5.3 - Encargos Contratuais

Período : 2020/03/31 C 2020/12/31 C "Mesclar Contas s/ Mov." ? N Actualizada : S

(Periodicidade Mensal / Período Dezembro)

Suros

NÚMERO DE CONTRATO	Contrato						Preço Contratual [7]		Data de conclusão (Inicial)		Data de conclusão (Revisão)		Visto do CC		Classificação Orçamental		Data do primeiro pagamento	Pagamentos no ano (N)	Pagamentos previstos até final do ano (N)	Pagamentos acumulados até (N+1)	Pagamentos previstos para anos futuros				
	CNPJ %	NIF Fornecedor %	Número de Compras/Leilão %	Valor de Compromisso	Data de celebração	Preço Base			[10]	[11]	N.º do rep.	Data	Grupo de Forte Financ.	Rubrica	Descrição	%									
							[7.1]	[7.2]								[18]					[19]	[20]	[21]	[22]	
[1]	[2]	[3]	[4]	[5]	[6]	[7.1]	[7.2]	[8]	[9]	[10]	[11]	[12]	[13]	[14]	[15]	[16]	[17]	[18]	[19]	[20]	[21]	[22]			
35 (CP15 2018)	79415200-8	502854751	2019/53	1.542,00	2018/09/01	7.193,75	8.898,11	7.123,16	2020/05/31	2020/05/31			RP	02	Aquisição de bens e serviços	2019/01/22	1.442,00		4.275,36						
38 (CP23 2018)	79416200-3	196816573	2018/11/8	12.354,00	2018/09/12	33.600,00	61.328,09	31.328,09	2020/09/12	2020/09/12			RP	02	Aquisição de bens e serviços	2018/09/25	12.624,00		29.274,00						
125 (AD09 2018)	79211300-9	255255798	2019/459	4.428,00	2019/06/01	14.400,00	17.712,09	14.400,00	2020/03/30	2020/03/30			RP	02	Aquisição de bens e serviços	2019/09/24	4.428,00		13.284,00						
136 (AD08 2018)	38392000-3	500189363	2020/382	1.867,48	2019/04/16	1.653,28	2.033,51	1.453,25	2019/07/16	2019/07/16			UE	02	Aquisição de bens e serviços	2019/06/07	1.867,48		1.65,00						
137 (AD09 2018)	38392000-6	164829933	2019/742	12.915,00	2019/09/18	15.000,00	18.450,09	15.000,00	2019/11/30	2019/11/30			RP	02	Aquisição de bens e serviços	2019/10/22	12.915,00		5.535,00						
138 (AD16 2018)	38320000-0	510949668	2019/806	2.214,00	2019/05/01	19.800,00	13.284,09	10.800,00	2020/01/01	2020/01/01			RP	02	Aquisição de bens e serviços	2019/09/24	2.214,00		11.570,00						
139 (AD16 2018)	64260000-8	504684247	2019/792	6.937,60	2019/07/05	19.260,00	23.812,88	19.260,00	2022/07/05	2022/07/05			RP	02	Aquisição de bens e serviços	2019/11/26	6.937,60	323,39	1.956,33	7.837,50	3.666,80				
140 (AD14 2018)	79415200-4	502634379	2018/799	9.225,00	2019/05/08	7.500,00	9.225,00	7.500,00	2019/10/08	2019/10/08			RP	02	Aquisição de bens e serviços	2019/09/25	9.225,00								
143 (CP10 2018)	38350000-4	500942645	2019/832	25.790,00	2019/05/29	73.000,00	89.790,09	73.000,00	2020/05/29	2020/05/29			RP	02	Aquisição de bens e serviços	2019/09/16	25.790,00		89.190,00						
146 (AD17 2018)	30211300-4	502432577	2019/053	4.740,52	2019/07/29	17.243,35	21.302,33	17.243,35	2022/07/29	2022/07/29			RP	02	Aquisição de bens e serviços	2019/08/29	4.740,52		2.262,82	7.110,21	4.147,89				
135 (AD04 2019)	79290000-4	500165994	2019/023	30.811,50	2019/01/10	33.500,00	302.705,00	83.500,00	2020/04/07	2020/04/07			UE	02	Aquisição de bens e serviços	2019/11/12	30.811,50		71.255,50						
139 (AD08 2019)	38330000-0	511141427	2019/1111	2.355,00	2019/10/01	2.355,00	6.135,09	6.135,00	2020/12/31	2020/12/31			UE	02	Aquisição de bens e serviços	2019/11/19	1.355,00		5.606,00						
143 (AD03 2019)	79513000-0	501201920	2019/1229	12.521,40	2019/10/25	10.180,00	12.521,40	10.180,00	2019/12/31	2019/12/31			RP	02	Aquisição de bens e serviços	2019/12/20	12.521,40								
143 (Cont. Pub. 04 2019)	29514300-1	511669859	2019/1583	14.736,00	2019/12/30	139.000,00	158.470,00	129.000,00	2021/12/30	2021/12/30			RP	02	Aquisição de bens e serviços	2019/12/31	31.314,00		50.333,00						
154 (AD01 2020)	79832000-9	51162782	2020/44	2.456,86	2020/01/20	1.297,45	2.456,86	1.297,45	2020/01/05	2020/01/05			RP	02	Aquisição de bens e serviços	2020/03/20	2.456,86								
157 (AD02 2020)	79211300-9	509352184	2020/161	4.581,79	2020/01/27	4.725,00	5.136,71	4.225,50	2020/12/31	2020/12/31			UE	02	Aquisição de bens e serviços	2020/03/24	4.581,79								
158 (AD03 2020)	72420000-0	510944968	2020/155	24.356,00	2020/09/10	19.800,00	25.398,09	19.800,00	2021/02/10	2021/02/10			RP	02	Aquisição de bens e serviços	2020/04/09	4.628,00								
159 (CP02 2020)	38220000-1	244416095	2020/218	25.630,99	2020/09/21	30.828,21	25.431,09	20.835,21	2021/12/31	2021/12/31			RP	02	Aquisição de bens e serviços	2020/03/07	25.630,99								
160 (CP03 2020)	79342000-4	506675413	2020/222	13.530,00	2020/09/26	32.000,00	27.860,09	22.000,00	2021/12/31	2021/12/31			RP	02	Aquisição de bens e serviços	2020/04/25	13.530,00								
161 (CP01 2020)	38260000-1	504632862	2020/224	10.249,75	2020/09/23	9.145,14	11.245,71	9.146,14	2020/01/20	2020/01/20			RP	05	Aquisição de bens de capital	2020/04/21	10.249,75								
162 (AD01 2020)	79450000-0	502657891	2020/224	94.183,04	2020/02/28	153.143,17	188.266,10	153.143,17	2020/02/28	2020/02/28			RP	02	Aquisição de bens e serviços	2020/03/29	94.183,04		94.183,04						
163 (AD02 2020)	38211300-4	502831025	2020/171	12.788,15	2020/02/28	19.994,00	25.576,32	19.994,00	2020/12/31	2020/12/31			UE	02	Aquisição de bens e serviços	2020/05/03	12.788,15								
164 (AD04 2020)	38221300-4	502725680	2020/264	16.899,99	2020/03/28	30.000,00	36.300,69	30.000,00	2020/03/08	2020/03/08			RP	02	Aquisição de bens e serviços	2020/04/25	16.899,99		35.999,99						
165 (AD05 2020)	39160000-4	503140329	2020/366	19.660,00	2020/03/25	16.000,00	19.660,00	16.000,00	2020/12/31	2020/12/31			RP	02	Aquisição de bens e serviços	2020/05/15	11.905,00								
165 (AD05 2020)	39160000-4	503140379	2020/366	19.660,00	2020/03/25	16.000,00	19.660,00	16.000,00	2020/12/31	2020/12/31			UE	02	Aquisição de bens e serviços	2020/05/16	7.412,00								
166 (AD06 2020)	79341000-4	514674857	2020/387	5.965,70	2020/03/13	7.290,00	8.966,79	7.290,00	2020/12/31	2020/12/31			RP	02	Aquisição de bens e serviços	2020/05/19	8.966,79								
167 (AD07 2020)	79130000-4	514754225	2020/314	6.150,00	2020/03/27	7.500,00	15.375,09	12.500,00	2020/04/27	2020/04/27			RP	02	Aquisição de bens e serviços	2020/05/19	6.150,00								
168 (AD09 2020)	79530000-8	504142076	2020/315	830,31	2020/03/23	670,30	894,31	670,30	2020/04/30	2020/04/30			RP	02	Aquisição de bens e serviços	2020/05/22	830,31		3.075,00						
169 (CP22 2019)	3452041-0	502288529	2020/311	35.888,51	2020/03/29	31.617,00	38.888,51	31.617,00	2020/04/30	2020/04/30			RP	02	Aquisição de bens e serviços	2020/05/22	35.888,51								
170 (AD05 2020)	79530000-8	504142076	2020/329	1.242,42	2020/03/30	1.010,10	1.242,42	1.010,10	2020/12/31	2020/12/31			RP	02	Aquisição de bens e serviços	2020/05/29	1.242,42								
171 (AD06 2020)	39390000-3	513350670	2020/332	1.992,60	2020/03/31	1.620,00	1.992,60	1.620,00	2020/12/31	2020/12/31			RP	02	Aquisição de bens e serviços	2020/05/29	1.992,60								
172 (AD08 2020)	79711100-1	502029019	2020/346	129.777,58	2020/04/09	139.777,58	139.777,58	139.777,58	2020/05/31	2020/05/31			RP	02	Aquisição de bens e serviços	2020/07/06	129.777,58								
173 (Cont. Pub. 02 2020)	79610000-5	502399996	2020/356	65.700,50	2020/04/09	49.350,00	60.700,50	49.350,00	2020/05/09	2020/05/09			RP	02	Aquisição de bens e serviços	2020/08/01	60.700,50								
174 (AD07 2020)	79600000-2	502028655	2020/361	1.345,62	2020/04/14	1.094,00	1.345,62	1.094,00	2020/12/31	2020/12/31			RP	02	Aquisição de bens e serviços	2020/06/11	1.345,62								
175 (AD08 2020)	38298700-4	130539665	2020/364	3.207,20	2020/04/16	3.120,00	3.207,20	3.120,00	2020/06/30	2020/06/30			RP	02	Aquisição de bens e serviços	2020/06/13	1.653,60								
176 (AD09 2020)	79310000-4	510468863	2020/544	21.279,00	2020/04/01	17.200,00	21.279,00	17.200,00	2020/12/31	2020/12/31			RP	02	Aquisição de bens e serviços	2020/08/18	21.279,00								
177 (CP06 2020)	35261000-1	513362762	2020/455	21.180,60	2020/05/25	17.220,00	21.180,60	17.220,00	2020/06/25	2020/06/25			RP	05	Aquisição de bens de capital	2020/07/21	15.683,60								
177 (CP06 2020)	35261000-1	513362762	2020/458	21.180,60	2020/06/25	17.220,00	21.180,60	17.220,00	2020/06/25	2020/06/25			UE	05	Aquisição de bens de capital	2020/07/21	5.500,00								
178 (AD10 2020)	70220000-9	515609869	2020/519	9.400,50	2020/06/01	9.450,00	11.523,50	9.450,00	2021/02/28	2021/02/28			RP	02	Aquisição de bens e serviços	2020/08/14	7.149,00								
178 (AD10 2020)	70220000-9	515609869	2020/514	9.400,50	2020/06/01	9.450,00	11.523,50	9.450,00	2021/02/28	2021/02/28			UE	02	Aquisição de bens e serviços	2020/08/14	1.291,50		2.583,00						
179 (AD11 2020)	45482100-2	510315263	2020/477	25.137,63	2020/06/25	20.681,00	33.137,63	10.581,00	2020/05/31	2020/05/31			RP	05	Aquisição de bens de capital	2020/06/13	13.137,63								
180 (AD12 2020)	42415110-2	50403071	2020/526	15.375,00	2020/06/14	12.500,00	15.375,00	12.500,00																	

Período : 2020/01/01 C 2020/12/31 C Visualizar Contas s/ Mox. : N Actualizados : S

(Periodicidade Mensal / Período Orçamental)

Euros

NÚMERO DE CONTRATO §	Contrato						Preço Contratual [7]		Data de conclusão (Inicial)	Data de conclusão (Revisita)	N.º de reg.	Data	Grupo de Fonte Financ.	Classificações Orçamentais:		Data do primeiro pagamento	Pagamentos no ano (N)	Pagamentos previstos até final do ano (N)	Pagamentos acumulados até (N-1)	Pagamentos previstos para anos futuros §				
	CPV §	NIF Fornecedor §	Número de Comprovação §	Valor do Comprovação	Data de celebração	Preço Base	Com IVA	Sem IVA						Publ. Subcr.	Descrição					(N+1)	(N+2)	(N+3)	(N+4)	Anos seguintes
	[1]	[2]	[3]	[4]	[5]	[6]	[7.1]	[7.2]	[8]	[9]	[10]	[11]	[12]	[13]	[14]	[15]	[16]	[17]	[18]	[19]	[20]	[21]	[22]	
151 (CPV9_2020)	62511000-4	525150070	2020/4623	36.900,00	2020/06/28	36.900,00	36.900,00	2020/12/28	2020/12/28				RP	02	Aquisição de bens e serviços	2020/10/24	36.900,00							
152 (AR09_2020)	79342200-5	522348729	2020/4856	6.150,00	2020/09/15	5.000,00	5.000,00	2020/09/30	2020/12/31				RP	02	Aquisição de bens e serviços	2020/10/14	1.250,00							
152 (AR09_2020)	79342200-5	522348729	2020/4856	6.150,00	2020/09/15	5.000,00	5.000,00	2020/09/30	2020/12/31				VE	02	Aquisição de bens e serviços	2020/10/14	4.900,00							
153 (AR09_2020)	92221000-6	506617025	2020/365	2.152,40	2020/10/01	19.000,00	24.304,80	2021/03/31	2021/03/31				RP	02	Aquisição de bens e serviços	2020/11/15	12.152,40	12.152,40						
154 (AR07_2020)	72201211-1	507693337	2020/885	69.451,95	2020/09/26	56.465,00	69.451,95	2020/12/31	2020/12/31				RP	02	Aquisição de bens e serviços	2020/11/21	69.451,95							
155 (AR08_2020)	79000000-2	508931363	2020/476	6.150,00	2020/09/23	5.000,00	6.150,00	2020/10/23	2020/10/23				RP	02	Aquisição de bens e serviços	2020/11/22								
154 (AR09_2020)	79016000-3	515963543	2020/489	5.165,00	2020/16/01	16.664,00	16.664,00	2021/05/30	2021/05/30				RP	02	Aquisição de bens e serviços	2020/10/24	3.444,00		15.496,00					
154 (AR09_2020)	79016000-3	515963543	2020/489	5.165,00	2020/16/01	16.664,00	16.664,00	2021/05/30	2021/05/30				VE	02	Aquisição de bens e serviços	2020/10/24	1.322,00							
157 (AR01_2020)	92112000-9	514617731	2020/944	3.999,96	2020/09/25	1.252,00	3.999,96	2020/10/25	2020/12/31				RP	02	Aquisição de bens e serviços	2020/11/24	3.999,96							
158 (AR04_2020)	79000000-2	519235468	2020/485	2.693,70	2020/09/25	2.396,00	2.693,70	2020/12/26	2020/12/25				RP	02	Aquisição de bens e serviços	2020/11/24	2.693,70		2.693,70					
159 (AR01_2020)	79341000-6	532974761	2020/486	3.306,34	2020/09/25	2.686,08	3.306,34	2020/12/25	2020/12/25				RP	02	Aquisição de bens e serviços	2020/11/24	1.306,34							
200 (AR01_6_2020)	72600000-4	502230731	2020/915	4.059,00	2020/09/30	3.330,00	4.059,90	2020/12/30	2020/12/30				RP	02	Aquisição de bens e serviços	2020/11/29	4.059,00							
201 (AR01_2020)	96300000-3	502110360	2020/977	7.697,45	2020/16/23	6.256,10	7.697,45	2020/10/31	2020/10/31				RP	02	Aquisição de bens e serviços	2020/12/22	7.697,46							
202 (AR01_2020)	79530000-8	515267830	2020/1051	1.645,74	2020/11/13	1.336,00	1.645,74	2020/11/27	2020/11/27				RP	02	Aquisição de bens e serviços	2020/12/13	1.645,74							
203 (CP10_2020)	71264000-2	515207135	2020/1059	22.062,13	2020/03/09	21.750,00	22.062,50	2021/07/31	2021/07/31				RP	02	Aquisição de bens e serviços	2021/02/02	15.444,19		66.169,37					
203 (CP10_2020)	71264000-2	515207135	2020/1059	22.062,13	2020/03/09	21.750,00	22.062,50	2021/07/31	2021/07/31				VE	02	Aquisição de bens e serviços	2021/02/02	5.418,94							
204 (CP11_2020)	79530000-8	513665102	2020/1055	3.462,87	2020/03/09	2.815,24	3.462,87	2021/02/07	2021/02/07				RP	02	Aquisição de bens e serviços	2021/02/07	3.462,87							
205 (AR02_2020)	72220000-1	507670524	2020/1096	20.295,00	2020/12/09	16.500,00	16.295,00	2020/12/24	2020/12/24				RP	02	Aquisição de bens e serviços	2021/01/06	20.295,00							
206 (Coop.Pub07_2020)	79010000-1	503178396	2020/1131	26.496,20	2020/12/11	24.540,00	26.496,20	2020/12/31	2020/12/31				VE	02	Aquisição de bens e serviços	2021/01/13	26.496,20							
207 (AR01_5_2020)	79530000-3	513037590	2020/1136	1.230,00	2020/12/16	1.000,00	1.230,00	2020/12/22	2020/12/22				RP	02	Aquisição de bens e serviços	2021/01/16	1.230,00							
208 (AR01_6_2020)	92111210-7	593884275	2020/1151	4.292,09	2020/12/16	3.489,50	4.292,09	2020/12/28	2020/12/28				VE	02	Aquisição de bens e serviços	2021/02/14	4.292,09							



## 6. Transferências e subsídios

Handwritten signatures in blue ink, including the letters 'AA' at the top, followed by several stylized initials and marks.

VISUALIZAR REGISTOS S/ EXECUÇÃO : N

Tipo de receita	Disposições legais [1]	Finalidade [2]	Entidade financiadora		Receita Prevista [4]	Receita recebida [5]	Receita prevista e não recebida [6]=[4]-[5]	Devolução de transf. / subs. ocorrida no exercício [7]	Observações [8]
			NIF	Nome / Designação [3]					
Transferências correntes									
06030701 - TURISMO DE PORTUGAL - CONTRATO PROGRAMA - OE - (FF 319)	Contrato Programa		508666236	Turismo de Portugal, Ip	2.110.650,00	2.110.647,91	2,09		
06030702 - TURISMO DE PORTUGAL - CONTRATO PROGRAMA - OE - (FF 359)	Contrato Programa		508666236	Turismo de Portugal, Ip	515.525,00	510.650,00	4.875,00		
06030702 - TURISMO DE PORTUGAL - CONTRATO PROGRAMA - OE - (FF 359)	Programa de apoio a captação e realização de congressos e eventos		508666236	Turismo de Portugal, Ip	515.525,00	4.875,00	510.650,00		
06030703 - TURISMO DE PORTUGAL - (FF 540)	Programa Valorizar		508666236	Turismo de Portugal, Ip	1.595.712,00	105.539,16	1.490.172,84		
06090102 - FUNDOS ESTRUTURAIIS - QEC - (FF 415)	Comparticipação Comunitária no Âmbito do PT2020		510928374	Agência Para o Desenvolvimento E Coesão Ip	1.342.556,00	571.430,76	771.125,24		
06090103 - INTERREG V-A ESPANHA PORTUGAL - (FF 421)	Comparticipação Comunitária no Âmbito do PT2020		510928374	Agência Para o Desenvolvimento E Coesão Ip	131.355,00	6.918,75	124.436,25		
Total transferências correntes					5.695.798,00	3.310.061,58	2.385.736,42		
Transferências de capital									
Total transferências de capital									
Subsídios									
Total subsídios									

VISUALIZAR REGISTOS 5/ EXECUÇÃO : N

Tipo de despesa	Disposições legais [1]	Finalidade [2]	Entidade beneficiária		Despesas Orçamentadas [4]	Despesas autorizadas [5]	Despesas pagas [6]	Despesas autorizadas e não pagas [7]=[5]-[6]	Devolução de transf. / subs. ocorrida no exercício [8]	Observações [9]
			NIF	Nome / Designação [3]						
Transferências correntes 040102 - PRIVADAS	Deliberação		510729134	Rota Vicentina - Associação Para a Promoção Turística da Costa Alentejana	20.000,00	10.000,00	10.000,00			
04050101 - MUNICIPIOS	Protocolo		506151174	Município de Viana do Alentejo	89.755,00	22.500,00	22.500,00			
04050101 - MUNICIPIOS	Protocolo		506151174	Município de Viana do Alentejo	89.755,00	32.252,18	32.252,18			
04050101 - MUNICIPIOS	Protocolo		506821480	Município de Azambuja	89.755,00	20.000,00	20.000,00			
04050101 - MUNICIPIOS	Protocolo		506821480	Município de Azambuja	89.755,00	15.000,00	15.000,00			
0405010603 - WI-FI TURISMO @ ALTO ALENTEJO - TP	Protocolo		509020690	Comunidade Intermunicipal do Alto Alentejo	330.861,00	237.516,00	237.516,00			
0407010101 - CONTRATUALIZAÇÃO DA PROMOÇÃO TURÍSTICA EXTERNA - ARPTA	Contrato Programa		506829987	Arpta - Agência Regional de Promoção Turística do Alentejo	221.000,00	29.660,18	29.660,18			
0407010101 - CONTRATUALIZAÇÃO DA PROMOÇÃO TURÍSTICA EXTERNA - ARPTA	Contrato Programa		506829987	Arpta - Agência Regional de Promoção Turística do Alentejo	221.000,00	73.666,68	73.666,68			
0407010101 - CONTRATUALIZAÇÃO DA PROMOÇÃO TURÍSTICA EXTERNA - ARPTA	Contrato Programa		506829987	Arpta - Agência Regional de Promoção Turística do Alentejo	221.000,00	117.673,14	117.673,14			
Total transferências correntes					661.616,00	558.268,18	558.268,18			
Transferências de capital										
Total transferências de capital										
Subsídios										
Total subsídios										

*Handwritten signatures and initials in blue ink, including 'MA PL' and a large signature.*

## 7. Outras divulgações

### 7.1 Reconciliações Bancárias

Turismo do Alentejo - ERT				
Período de relato: 01-01-2020 a 31-12-2020				
RECONCILIAÇÕES BANCÁRIAS				
Designação da entidade		Turismo do Alentejo - ERT		
Período da		Período de relato		01/01/2020 31/12/2020
Banco: CGD		Conta nº 0642055371330		
Rec. Banc. referente a		30/12/2020		
<b>1. Saldo do extrato bancário a)</b>				16 714,31
<b>2. Transferências em trânsito</b>				
Nº	Data	Descrição	Valor	
			Parcial	Total
Total				0
<b>3. Depósitos em trânsito</b>				
Nº	Data	Descrição	Valor	
			Parcial	Total
Total				0
<b>4. Outras operações a adicionar</b>				
Nº	Data	Natureza da operação	Valor	
			Parcial	Total
Total				0
<b>5. Outras operações a subtrair</b>				
Nº	Data	Natureza da operação	Valor	
			Parcial	Total
Total				0
<b>6. Total (valor reconciliado)</b>		<b>(6=1-2+3+4-5)</b>		16 714,31
<b>7. Saldo contabilístico</b>				16 714,31

Handwritten signatures and initials in blue ink on the left side of the page.

Turismo do Alentejo - ERT

Período de relato: 01-01-2020 a 31-12-2020

## RECONCILIAÇÕES BANCÁRIAS

Designação da entidade **Turismo do Alentejo - ERT**

Período da Período de relato **01/01/2020 31/12/2020**

Banco: IGCP Conta nº 1120014976  
 Rec. Banc. referente a 30/12/2020

<b>1. Saldo do extrato bancário a)</b>			<b>752 417,44</b>	
<b>2. Transferências em trânsito</b>				
Nº	Data	Descrição	Valor	
			Parcial	Total
2	30/12/2020	Transferências em trânsito		237516,00
Total				<b>237 516,00</b>
<b>3. Depósitos em trânsito</b>				
Nº	Data	Descrição	Valor	
			Parcial	Total
Total				
<b>4. Outras operações a adicionar</b>				
Nº	Data	Natureza da operação	Valor	
			Parcial	Total
Total				
<b>5. Outras operações a subtrair</b>				
Nº	Data	Natureza da operação	Valor	
			Parcial	Total
Total				
<b>6. Total (valor reconciliado) (6=1-2+3+4-5)</b>				<b>514 901,44</b>
<b>7. Saldo contabilístico</b>				<b>514 901,44</b>

Sede: Rua dos Infantes, nº 12 – Apartado 335 – 7800 – 495 BEJA

Pessoa Coletiva Pública

Contribuinte nº 508 817 897



*Handwritten notes and signatures:*  
 FA  
 [Signature]  
 [Signature]

**Turismo do Alentejo-ERT**

Período de relato: 01-01-2020 a 31-12-2020

**RECONCILIAÇÕES BANCÁRIAS**

Designação da entidade **Turismo do Alentejo - ERT**

Período da Período de relato **01/01/2020 31/12/2020**

Banco: IGCP Conta nº 1120014704  
 Rec. Banc. referente a 30/12/2020

<b>1. Saldo do extrato bancário a)</b>			<b>104 417,84</b>	
<b>2. Transferências em trânsito</b>				
Nº	Data	Descrição	Valor	
			Parcial	Total
2	30/12/2019	Transferências em trânsito		96617,84
Total			<b>96 617,84</b>	
<b>3. Depósitos em trânsito</b>				
Nº	Data	Descrição	Valor	
			Parcial	Total
Total				
<b>4. Outras operações a adicionar</b>				
Nº	Data	Natureza da operação	Valor	
			Parcial	Total
Total				
<b>5. Outras operações a subtrair</b>				
Nº	Data	Natureza da operação	Valor	
			Parcial	Total
Total				
<b>6. Total (valor reconciliado)</b>			<b>(6=1-2+3+4-5)</b>	
			<b>7 800,00</b>	
<b>7. Saldo contabilístico</b>			<b>7 800,00</b>	

Handwritten signatures and initials in blue ink, including 'AS', 'A', 'PMA', and 'A'.

Turismo do Alentejo-ERT

Período de relato: 01-01-2020 a 31-12-2020

RECONCILIAÇÕES BANCÁRIAS

Designação da entidade **Turismo do Alentejo - ERT**

Período da Período de relato **01/01/2020 31/12/2020**

Banco: **IGCP** Conta nº **1120014703**  
 Rec. Banc. referente a **30/12/2020**

<b>1. Saldo do extrato bancário a)</b>			<b>230 936,71</b>	
<b>2. Transferências em trânsito</b>				
Nº	Data	Descrição	Valor	
			Parcial	Total
2	30/12/2020	Transferências em trânsito		18958,53
<b>Total</b>			<b>18 958,53</b>	
<b>3. Depósitos em trânsito</b>				
Nº	Data	Descrição	Valor	
			Parcial	Total
<b>Total</b>				
<b>4. Outras operações a adicionar</b>				
Nº	Data	Natureza da operação	Valor	
			Parcial	Total
<b>Total</b>				
<b>5. Outras operações a subtrair</b>				
Nº	Data	Natureza da operação	Valor	
			Parcial	Total
<b>Total</b>				
<b>6. Total (valor reconciliado)</b>			<b>(6=1-2+3+4-5)</b>	
			<b>211 978,18</b>	
<b>7. Saldo contabilístico</b>			<b>211 978,18</b>	

*Handwritten notes and signatures in blue ink, including a large signature at the top and some initials below.*

**Turismo do Alentejo-ERT**

Período de relato: 01-01-2020 a 31-12-2020

**RECONCILIAÇÕES BANCÁRIAS**

Designação da entidade **Turismo do Alentejo - ERT**

Período da Período de relato **01/01/2020 31/12/2020**

Banco: **IGCP** Conta nº **1120015233**  
 Rec. Banc. referente a **30/12/2020**

<b>1. Saldo do extrato bancário a)</b>				<b>808,83</b>	
<b>2. Transferências em trânsito</b>					
Nº	Data	Descrição	Valor		
			Parcial	Total	
<b>Total</b>					
<b>3. Depósitos em trânsito</b>					
Nº	Data	Descrição	Valor		
			Parcial	Total	
<b>Total</b>					
<b>4. Outras operações a adicionar</b>					
Nº	Data	Natureza da operação	Valor		
			Parcial	Total	
<b>Total</b>					
<b>5. Outras operações a subtrair</b>					
Nº	Data	Natureza da operação	Valor		
			Parcial	Total	
<b>Total</b>					
<b>6. Total (valor reconciliado)</b>		<b>(6=1-2+3+4-5)</b>			<b>808,83</b>
<b>7. Saldo contabilístico</b>				<b>808,83</b>	

Mapa Síntese das Reconciliações Bancárias

Turismo Do Alentejo - ERT

Período de relato: 01-01-2020 a 31-12-2020

Depósito	Banco	Número da conta	Saldo certificado pela instituição	Operações em trânsito		Saldo contabilístico
				A adicionar	A subtrair	
(1)	(2)	(3)	(4)	(5)	(6)	(7) = (4) + (5) - (6)
<b>Equivalentes de caixa</b>						
Extrato Bancário	CGD	0642055371330	16 714,31			16 714,31
Extrato Bancário	IGCP	1 120 014 703,00	230 936,71		18 958,53	211 978,18
Extrato Bancário	IGCP	1 120 014 704,00	104 417,84		96 617,84	7 800,00
Extrato Bancário	IGCP	1 120 014 976,00	752 417,44		237 516,00	514 901,44
Extrato Bancário	IGCP	1 120 015 233,00	808,83			808,83
<b>Total de equivalentes de caixa</b>						<b>752 202,76</b>
Caixa						
<b>Total de Caixa e equivalentes de caixa</b>						<b>752 202,76</b>
<b>Outros depósitos</b>						
<b>Total de outros depósitos</b>						

Sede: Rua dos Infantes, nº 12 – Apartado 335 – 7800 – 495 BEJA

Pessoa Coletiva Pública

Contribuinte nº 508 817 897

**Dividas a Terceiros por antiguidade de Saldos**

**A 31 de dezembro não existiam dívidas a Terceiros.**

*Handwritten signatures and initials in blue ink:*  
Top right: A stylized signature.  
Middle right: "JA".  
Bottom right: "MA PH" and "Gut".

Período : 2020/01/01 C 2020/12/31 C Visualizar Contas s/ Mov. ? S

(Periodicidade Mensal / Período Dezembro)

Euros

Designação	Passivo	Divida Vincenda		Intervalos de Antiguidade da divida vencida (em dias) [C]				Exceções [D]	Pagamentos em atraso [E]=[2+3+4]-[D]	Total divida por natureza da despesa		
		Curto prazo [A]	Médio/Longo prazo [B]	<90 [1]	[90-180[ [2]	[180-365] [3]	>365 [4]			Curto prazo [F]=[A]+[C]	Médio/longo prazo[G]=[B]	SOMA [H]=[F]+[G]
Despesas correntes												
Despesas de pessoal												
Remunerações certas e permanentes												
Abonos variáveis ou eventuais												
SS - Encargos com saúde												
ADSE e outros da AP												
Outros sectores fora da AP												
SS - Contribuições de segurança social												
CGA												
Segurança social - Regime geral												
Outras												
SS - Outras												
SS - Outras												
Aquisições de bens e serviços												
Aquisições de bens e serviços												
Juros e outros encargos												
Juros e outros encargos												
Transferências correntes												
Administrações públicas												
Outras transferências correntes												
Subsidios												
Subsidios												
Outras despesas correntes												
Outras despesas correntes												
Despesas de capital												
Aquisições de bens de capital												
Aquisições de bens de capital												
Transferências de capital												
Administrações Públicas												
Outras transferências de capital												
Aquisição de ativos financeiros												
Aquisição de ativos financeiros												
Reembolsos de passivos financeiros												
Reembolsos de passivos financeiros												
Outras despesas de capital												
Outras despesas de capital												
Total :												



## 8. FISCALIZAÇÃO

### i. RELATÓRIO E PARECER DO FISCAL ÚNICO

Handwritten signatures in blue ink, including a large signature at the top right and several smaller ones below it.

ii. CERTIFICAÇÃO LEGAL DAS CONTAS

*Handwritten signatures in blue ink:*  
A.  
A.  
M. P.  
A.

### 3. OUTROS DOCUMENTOS DE REPORTE PARA O TRIBUNAL DE CONTAS

#### ANEXO I – DECLARAÇÃO DOS ÓRGÃOS



## Declaração de Responsabilidade

No âmbito do processo de prestação de contas da gerência/exercido de 2020 da Turismo do Alentejo, ERT, declaramos, sob compromisso de honra, enquanto titulares de órgãos responsáveis pela elaboração, aprovação e remessa das contas individuais ao Tribunal de Contas, que adotámos, fizemos aprovar e executar de forma continuada os princípios, normas e procedimentos contabilísticos e de controlo interno a que estamos vinculados por imperativo legal ou contratual e que garantem e asseguram, segundo o nosso conhecimento, a veracidade e sinceridade das respetivas demonstrações financeiras e a integralidade, legalidade e regularidade das transações subjacentes, pelas quais assumimos a responsabilidade de que, designadamente:

a) Não contêm erros ou omissões materialmente relevantes quanto à execução orçamental e de contabilidade de compromissos, à gestão financeira e patrimonial e, bem assim, ao registo de todas as operações e transações que relevem para o cálculo do défice e da dívida pública atendendo, nos termos aplicáveis, ao direito europeu da consolidação orçamental;

b) Identificam completamente as partes em relação de dependência e registam os respetivos saldos e transações;

c) Não omitem acordos quanto a instrumentos de financiamento direto ou indireto;

d) Evidenciam com rigor e de forma adequada a dimensão, extensão e relevação contabilística dos passivos efetivos ou contingentes, designadamente os compromissos decorrentes de benefícios concedidos ao pessoal e aos membros dos órgãos sociais, bem como as responsabilidades decorrentes de litígios judiciais ou extrajudiciais;

e) Incluem os saldos de todas as contas bancárias no IGCP e CGD. Na CGD foi concedida, autorização de exceção, por Sua Excelência a Secretária de Estado do Tesouro em 11 de julho de 2017 (Despacho nº 661/17- SEATF) ;

f) Foram publicitadas de acordo com as disposições legais e comunicadas às entidades competentes;

Assumimos ainda a responsabilidade de que, por aplicação dos princípios, normas e procedimentos acima referidos e segundo o nosso conhecimento, as transações subjacentes:

g) Respeitaram as normas da contratação pública aplicáveis;

h) Asseguraram o cumprimento pontual e tempestivo de todos os acordos e contratos com terceiros;

i) Respeitaram as normas dos regimes de vinculação, de carreiras e de remunerações dos trabalhadores que exercem funções públicas e do código do trabalho e observaram as incompatibilidades e limitações previstas nesses diplomas, no estatuto de aposentação, no código contributivo da segurança social e em estatutos específicos, designadamente de carreiras especiais.

Os responsáveis subscritores:

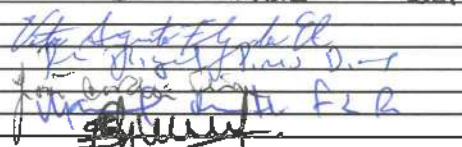
COMISSÃO EXECUTIVA		
EM	DE	DE
6	ABRIL	2021
		

ASSEMBLEIA GERAL		
EM	DE	DE

Os responsáveis que condicionam a subscrição, total ou parcialmente, nos termos e pelas razões constantes das declarações juntas:

Sede: Rua dos Infantes, nº 12 – Apartado 335 – 7800 – 495 BEJA

---

ANEXO II – DECLARAÇÕES PREVISTAS NO ARTIGO 15.º DA LEI N.º 8/2012, DE 21/02

*[Handwritten signatures and initials in blue ink]*

## **Declaração de Pagamentos em Atraso existentes em 31/12/2020**

Declaro na qualidade de Presidente da ERT, para os efeitos de cumprimento da Lei nº 8/2012 de 21/02 - Lei dos compromissos e pagamentos em atraso das entidades públicas que, à data de 31 de dezembro de 2020, a Turismo do Alentejo-ERT, não tem pagamentos em atraso.

Beja, 31 de Dezembro de 2020

O Presidente da Comissão Executiva

VITOR AUGUSTO  
FERNANDEZ DA  
SILVA

Assinado de forma digital  
por VITOR AUGUSTO  
FERNANDEZ DA SILVA  
Dados: 2021.01.28  
09:47:06 Z

Vitor Augusto Fernandez da Silva



## Declaração de Recebimentos em Atraso existentes em 31/12/2020

Nos termos da alínea b) do nº 1 do artigo 15ª da Lei nº 8/2012, de 21 de Fevereiro (LCPA), conjugado com o artº 17º do Decreto-Lei nº 127/2012 de 21 Junho, que à data de 31 de dezembro de 2020, a Turismo do Alentejo-ERT, tem recebimentos em atraso no valor de 14.505,95€, conforme mapa anexo.

Município de Évora	6.892,62
Biblioteca Pública de Évora	180,49
Lusitanus Turismo Equestre Sa	483,34
Sociedade Agro Pecuária Broco & Polina Lda	745,44
Tiago Mateus Cabaço e Cabaço	350,00
J.B. Sociedade Imobiliária, Lda	745,44
Adega Mayor - Sociedade Vitivinícola, SA	350,00
Promatur, Lda	1.490,88
Cabana do Pai Tomás, Lda	1.426,86
Herdade da Malhadinha Nova, SA	350,00
Nautialegre Serviços Náuticos , Lda	745,44
Rochas e Uvas, Lda	64,02
Cechap - Associação Estudos de Cultura, História	681,42
	<b>14.505,95</b>

Beja, 31 de Dezembro de 2020

O Presidente da Comissão Executiva

**VITOR  
AUGUSTO  
FERNANDEZ  
DA SILVA**

Assinado de forma  
digital por VITOR  
AUGUSTO  
FERNANDEZ DA SILVA  
Dados: 2021.01.28  
09:45:13 Z

Vitor Augusto Fernandez da Silva

## **Declaração de compromissos plurianuais existentes em 31/12/2020** (alínea a) do nº 1 do artº 15ª da LCPA)

Nos termos da alínea a) do nº 1 do artigo 15ª da Lei nº 8/2012, de 21 de Fevereiro (LCPA), declaro que todos os compromissos plurianuais existentes em 31 de Dezembro de 2020 se encontravam devidamente registados na base de dados central da entidade responsável pelo controlo da execução orçamental, pelos seguintes montantes globais:

Ano	Montante
2021	150.110,43€
2022	20.133,02€
2023	6.008,15€

Beja, 31 de Dezembro de 2020

O Presidente da Comissão Executiva

**VITOR AUGUSTO**  
**FERNANDEZ DA**  
**SILVA**

Assinado de forma digital  
por VITOR AUGUSTO  
FERNANDEZ DA SILVA  
Dados: 2021.01.28  
09:49:19 Z

Vitor Augusto Fernandez da Silva