

Relatório e Contas de Gerência 2021



alentejo

ribatejo

ENTIDADE REGIONAL DE TURISMO

RELATÓRIO DE GESTÃO
E
DEMONSTRAÇÕES FINANCEIRAS

Exercício 2021

MARÇO 2022

Sede: Rua dos Infantes, nº 12 - Apartado 335 – 7800 – 495 BEJA

Índice

1 - MENSAGEM DO PRESIDENTE	1
2 - SUMÁRIO EXECUTIVO	2
3 - ENQUADRAMENTO JURÍDICO	3
4 - ESTRUTURA ORGANIZACIONAL, ÓRGÃOS E RECURSOS HUMANOS.....	4
4.1 ÓRGÃOS E RECURSOS HUMANOS.....	6
4.2 - MAPA DOS RECURSOS HUMANOS, REMUNERAÇÕES E OUTROS BENEFÍCIOS – CONTABILIDADE ORÇAMENTAL.....	9
5 - ATIVIDADES DESENVOLVIDAS EM 2021	10
5.1 Enquadramento geral.....	10
5.2 Aspetos mais relevantes da atividade desenvolvida	11
5.3 Desenvolvimento das Atividades e Projetos	11
5.3.1. No domínio do cumprimento do Contrato-Programa com o Turismo de Portugal ...	11
5.3.2. No domínio do Desenvolvimento e Qualificação dos Produtos Turísticos	12
i) Cycling - Rede Integrada de Centros BTT e Cycling do Alentejo e Ribatejo	12
ii) Walking- Redes de Percursos Pedestres.....	13
iii) Caminhos de Santiago Alentejo e Ribatejo	15
iv) Autocaravanismo- Criação e Dinamização da Rede de Infraestruturas para o Autocaravanismo do Alentejo e Ribatejo.....	16
v) Rede de Turismo Literário do Alentejo e Ribatejo	17
vi) Smart Destination- Redes Wi-fi.....	18
vii) Outras iniciativas e projetos na área de desenvolvimento do produto	19
5.3.3 No domínio da Promoção e do Marketing	22
i) Campanha “Há Um Lugar”	22
5.3.4. No domínio do apoio ao Investidor	25
6 - ENQUADRAMENTO CONTABILÍSTICO	27
7 - ANÁLISE ECONÓMICO-FINANCEIRA.....	28
7.1 BALANÇO.....	28
7.1.1 ATIVO	28
7.1.2 PATRIMÓNIO LÍQUIDO	28
7.1.3 PASSIVO	29
7.2 DEMONSTRAÇÃO DOS RESULTADOS POR NATUREZAS	29

Sede: Rua dos Infantes, nº 12 - Apartado 335 – 7800 – 495 BEJA

7.3 DEMONSTRAÇÃO DOS FLUXOS DE CAIXA	30
8 - ANÁLISE ORÇAMENTAL	30
8.1 ORÇAMENTO INICIAL, FINAL E EXECUTADO	30
8.2 DÍVIDAS A RECEBER E ENDIVIDAMENTO	32
8.3 FINANCIAMENTOS BANCÁRIOS – CUSTOS DOS EMPRÉSTIMOS OBTIDOS.....	33
8.4 PRINCÍPIO DE UNIDADE DE TESOURARIA DO ESTADO.....	33
8.5 PAGAMENTOS EM ATRASO.....	33
9.OBRIGAÇÕES FISCAIS.....	33
10. PROPOSTA DE APROVAÇÃO DAS CONTAS E DA APLICAÇÃO DOS RESULTADOS	34
11. FACTOS OCORRIDOS APÓS O TERMO DO EXERCÍCIO.....	34
12.DEMONSTRAÇÕES FINANCEIRAS	35
i. BALANÇO.....	35
ii. DEMONSTRAÇÃO DOS RESULTADOS POR NATUREZAS	36
iii. DEMONSTRAÇÃO DAS ALTERAÇÕES DO PATRIMÓNIO LÍQUIDO	36
iv. DEMONSTRAÇÃO DOS FLUXOS DE CAIXA.....	37
v. ANEXO ÀS DEMONSTRAÇÕES FINANCEIRAS	38
1. IDENTIFICAÇÃO DA ENTIDADE, PERIODO DE RELATO E REFERENCIAL CONTABILISTICO	38
2. PRINCIPAIS POLÍTICAS CONTABILISTICAS, ALTERAÇÕES NAS ESTIMATIVAS	
CONTABILISTICAS E ERROS.....	41
5. ATIVOS FIXOS TANGIVEIS.....	46
7. CUSTOS DE EMPRÉSTIMOS OBTIDOS.....	49
13. RENDIMENTOS DE TRANSAÇÕES COM CONTRAPRESTAÇÃO	49
14. RENDIMENTO DE TRANSAÇÕES SEM CONTRAPRESTAÇÃO	49
18.INSTRUMENTOS FINANCEIROS	51
19.BENEFICIOS DOS EMPREGADOS.....	54
3. DEMONSTRAÇÕES ORÇAMENTAIS.....	59
i. ORÇAMENTO.....	59
1. Receita.....	59
2. Despesa	60
3. Plano Plurianual de Investimentos	61
4. Plano Plurianual de Atividades	61
i. DEMONSTRAÇÃO DE DESEMPENHO ORÇAMENTAL.....	62

L. *JA.*
KL
JA

ii.	DEMONSTRAÇÃO DE EXECUÇÃO ORÇAMENTAL DA RECEITA.....	63
iii.	DEMONSTRAÇÃO DE EXECUÇÃO ORÇAMENTAL DA DESPESA.....	64
iv.	DEMONSTRAÇÃO DA EXECUÇÃO DO PLANO PLURIANUAL DE INVESTIMENTOS	65
v.	DEMONSTRAÇÃO DA EXECUÇÃO DO PLANO PLURIANUAL DE ATIVIDADES.....	66
	DEMONSTRAÇÃO DA EXECUÇÃO DAS GOP	66
vi.	FONTES DE FINANCIAMENTO.....	67
vii.	ANEXO ÀS DEMONSTRAÇÕES ORÇAMENTAIS.....	68
1.	Alterações orçamentais da receita	68
2.	Alterações orçamentais da despesa	69
3.	Alterações ao plano plurianual de investimentos.....	70
4.	Operações de tesouraria	71
5.	Contratação administrativa.....	72
6.	Transferências e subsídios.....	75
7.	Outras divulgações	76
7.1	Reconciliações Bancárias.....	76
8.	FISCALIZAÇÃO	82
i.	RELATÓRIO E PARECER DO FISCAL ÚNICO	82
ii.	CERTIFICAÇÃO LEGAL DAS CONTAS	83
9.	OUTROS DOCUMENTOS DE REPORTE PARA O TRIBUNAL DE CONTAS	84
	ANEXO I – DECLARAÇÃO DOS ÓRGÃOS	84
	ANEXO II – DECLARAÇÕES PREVISTAS NO ARTIGO 15.º DA LEI N.º 8/2012, DE 21/02.....	85

1 - MENSAGEM DO PRESIDENTE

Tal como no ano anterior também 2021 foi fortemente condicionado pela pandemia de Covid-19. Mas ao contrário de 2020, marcado por uma forte queda na actividade turística, no ano que passou assistiu-se a uma franca recuperação dessa mesma actividade, de tal modo que no balanço final recuperámos 78% das dormidas e 88% dos proveitos, no que ao alojamento diz respeito, tendo como referência o nosso melhor ano de sempre que foi o de 2019. A restauração, para a qual não dispomos de números, seguiu também um padrão de forte recuperação, mas o mesmo não se pode dizer da animação turística e da realização de eventos, que ainda estiveram longe dos números de 2019.

Há, no entanto, que referir que foi graças ao turismo interno que conseguimos estes resultados, pois que os mercados externos continuaram a estar quase completamente fechados. Ao anteciparmos esta situação apostámos com força na campanha "Há um Lugar", dirigida ao mercado interno, que já vinha do ano anterior, mas agora bastante reforçada.

Quanto ao Relatório e Contas de Gerência quero sublinhar dois pontos: por um lado, relativamente à receita efectivamente recebida, a nossa realização foi de cerca de 81% e por outro lado o facto de pelo segundo ano consecutivo não termos qualquer pagamento em atraso, o que é um bom indicador da saúde financeira da nossa entidade, fruto de uma gestão bastante criteriosa.

Vítor Fernandez da Silva

G.

JA.

Handwritten notes and signatures in blue ink, including a large 'A' and other illegible marks.

2 - SUMÁRIO EXECUTIVO

O Relatório de Atividades e Contas de 2021 da Entidade Regional de Turismo do Alentejo e Ribatejo, adiante ERT, apresenta as contas e sintetiza as principais atividades desenvolvidas ao longo deste ano, o qual fica marcado pelo desenvolvimento da maior parte das iniciativas previstas no Plano de Atividades e Orçamento e de outras que foi necessário incorporar para responder às necessidades do momento.

Concomitantemente, o presente documento está estruturado em conformidade com as políticas e as orientações definidas nos Planos Plurianuais de Investimentos e de Atividades para o período 2019-2021, bem como na Estratégia Turismo 2027 e planos setoriais associados do Turismo de Portugal, sistematizando as diversas atividades em função dos objetivos estabelecidos para cada uma das áreas de intervenção.

Em termos globais, a ERT registou um desempenho positivo em todas os domínios de ação, reforçando a sua presença e relevância junto dos *stakeholders* regionais, à semelhança do que vem acontecendo nos últimos anos.

No domínio e respectiva área de intervenção, a ERT ambiciona posicionar-se como uma instituição de excelência a nível nacional.

Considerando o referido no ponto específico deste relatório "*Factos relevantes após o termo do exercício*", importa referir que a pandemia da COVID-19 ainda se refletiu na atividade turística do exercício de 2021, esperando-se que em 2022 se possa finalmente retomar a normalidade da operação turística. Por outro lado, a eclosão de uma nova guerra na Europa, com a invasão militar da Ucrânia pela Federação Russa, poderá potencialmente impactar negativamente nos fluxos turísticos, não sendo no entanto ainda claro de que forma e com que amplitude.

É evidente que os factos acima referidos produzem nos negócios turísticos constrangimentos não homogéneos, variando em função das medidas impostas e da resiliência de cada setor.

3 - ENQUADRAMENTO JURÍDICO

As Entidades Regionais de Turismo passaram a ser qualificadas como Serviços e Fundos Autónomos, no perímetro da Administração Pública P009 – Economia.

Não obstante esta nova classificação, as Entidades Regionais de Turismo continuam a ser pessoas coletivas de direito público, de natureza associativa, dotadas de autonomia administrativa, financeira, patrimonial e de personalidade jurídica, conforme dispõe o artigo 4.º da Lei n.º 33/2013, de 16 de maio.

Acresce que, para além da necessidade de elaboração do Plano de Atividades e Orçamento, o enquadramento jurídico da ERT, decorrente da sua qualificação/reclassificação remete-nos para a obrigatoriedade de procedimentos de reporte de informação à DGO, UNILEO e SIOE, quer na área dos recursos humanos, quer na área financeira – mensais, trimestrais e semestrais –, dos quais alguns procedimentos são validados pela Entidade Coordenadora do Programa Orçamental (ECPO), da Secretaria Geral do Ministério da Economia.

O relato que se segue, pretende reportar informação aos Membros da Assembleia Geral e Outras Entidades a que a ERT tem de dar cumprimento, nomeadamente ao Tribunal de Contas, no âmbito da

Resolução nº 2/2021 - 2ª S de 9 de dezembro de 2021, cujo assunto versa sobre a Prestação de contas ao Tribunal relativas ao ano de 2021 e gerências partidas de 2022 e a Instrução nº 1/2019, de 6 de março de 2019, sobre a Prestação de contas das entidades sujeitas à jurisdição e aos poderes de controlo do Tribunal de Contas.

Acresce ainda a avaliação do desempenho financeiro da ERT, por fontes de financiamento e nas diferentes óticas, nomeadamente a Económica, Financeira e, Patrimonial, tendo por base a comparação com os exercícios anteriores.

L. M. FA.
W
A

4 - ESTRUTURA ORGANIZACIONAL, ÓRGÃOS E RECURSOS HUMANOS

A atividade funcional da ERT, está geograficamente distribuída, por 5 polos (Beja, onde se localiza a sede, Évora, Portalegre, Grândola e Santarém), conforme o organograma seguinte:

Organograma (Estrutura Funcional)

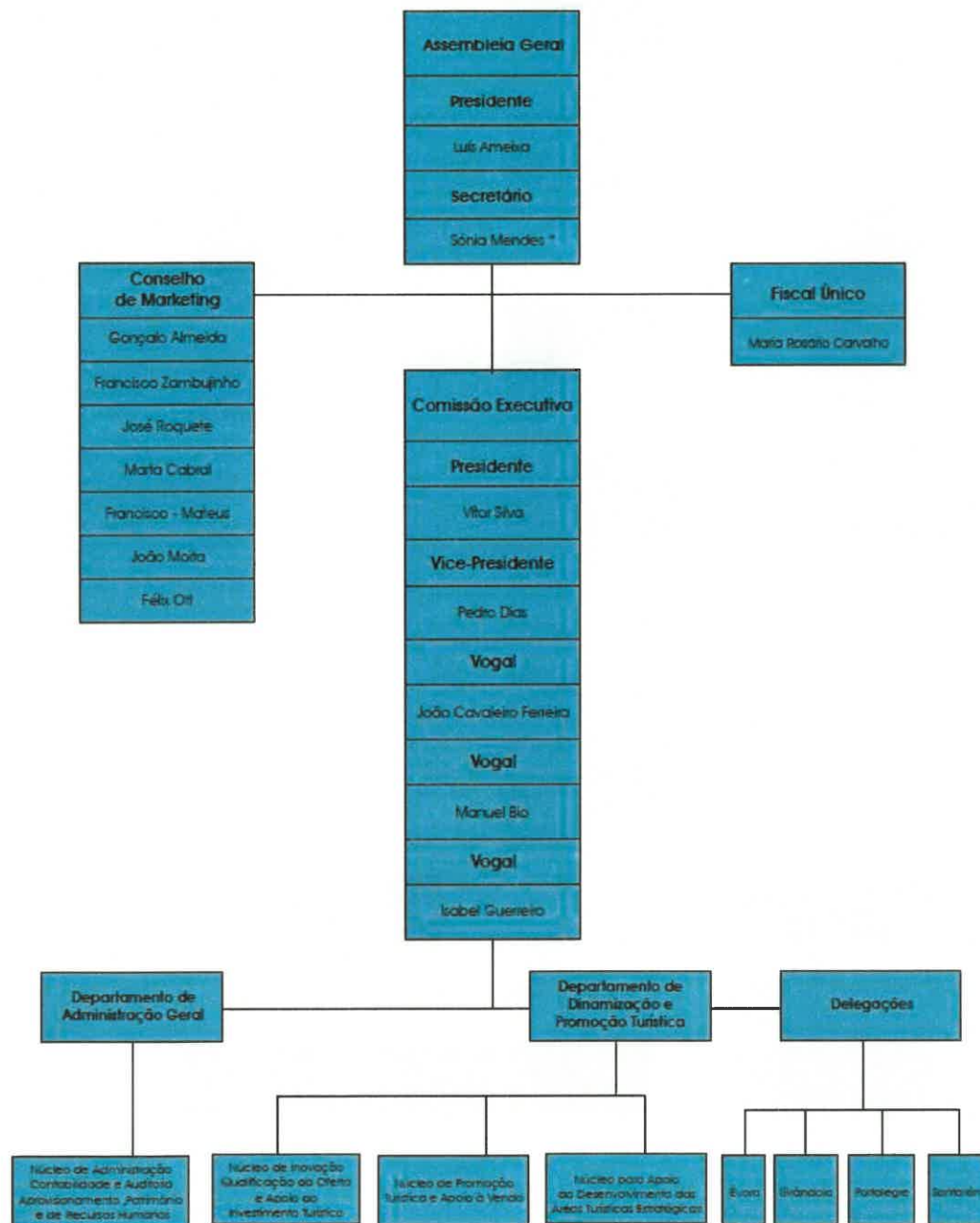

*substituiu Mário Pereira a 17/10/2021

Sede: Rua dos Infantes, nº 12 – 1º - Apartado 335 – 7800 – 495 BEJA

Pessoa Coletiva Pública

Contribuinte nº 508 817 897

Por seu lado a estrutura orgânica da ERT, está distribuída, conforme organograma seguinte:

Organograma (Estrutura Orgânica)

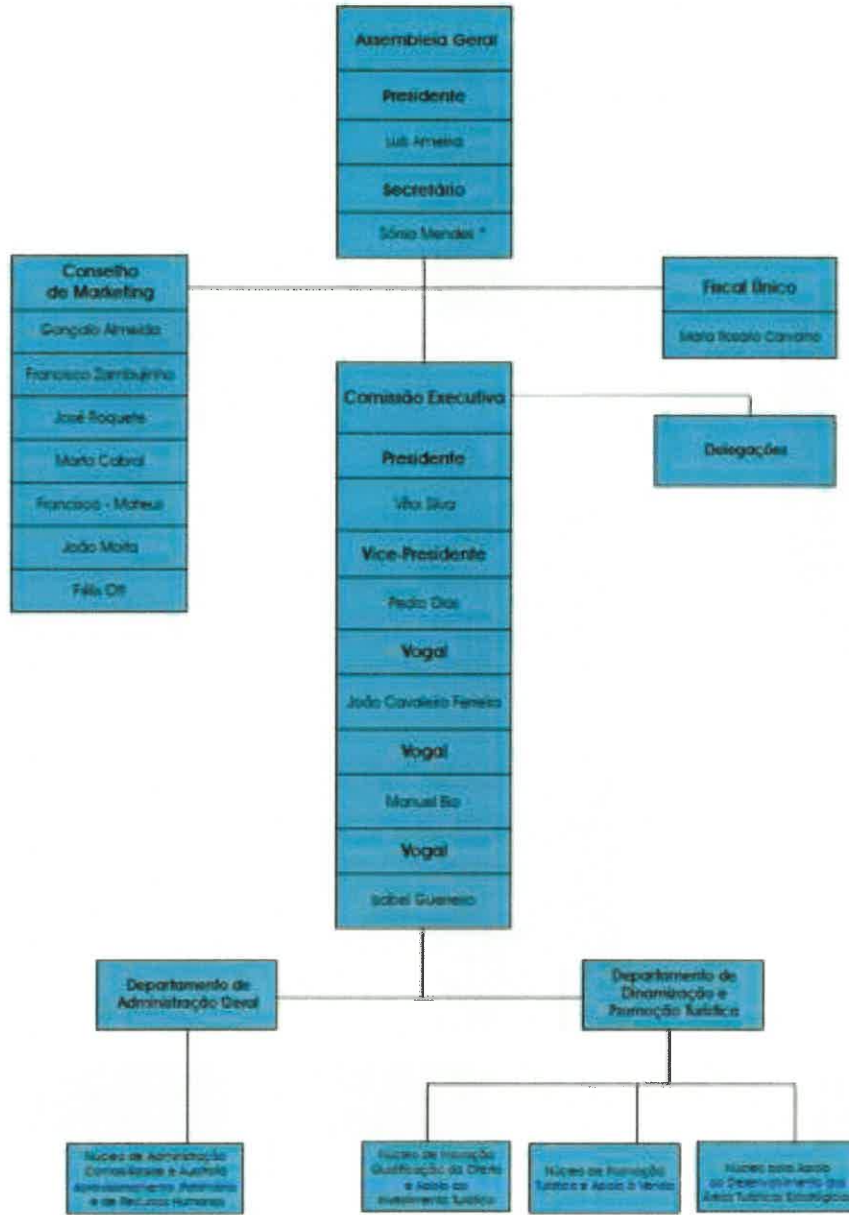

*substituiu Mário Pereira a 17/10/2021

Sede: Rua dos Infantes, nº 12 - 1º - Apartado 335 - 7800 - 495 BEJA

Pessoa Coletiva Pública

Contribuinte nº 508 817 897

Handwritten signatures and initials in blue ink, including 'L.', 'FA.', 'MA', and others.

4.1 ÓRGÃOS E RECURSOS HUMANOS

Durante o exercício de 2021, os Responsáveis foram os seguintes:

ASSEMBLEIA GERAL

De 01/01/2021 a 16/10/2021

ASSEMBLEIA GERAL	
Efetivos	
Presidente	Secretário
Luis António Pita Ameixa	Mário Fernando Atracado Pereira

De 17/10/2021 a 31/12/2021

ASSEMBLEIA GERAL	
Efetivos	
Presidente	Secretário
Luis António Pita Ameixa	Sónia Isabel Fernandes Sanfona Cruz Mendes

COMISSÃO EXECUTIVA

COMISSÃO EXECUTIVA				
Efetivos				
Presidente	Vice-Presidente	Membro	Membro	Membro
Vitor Augusto Fernandez de Silva	Pedro Miguel Pires Dias	João Paulo Brissos Cavaleiro Ferreira	Manuel Martinho Franco Lavaredas Bio	Isabel Maria Pires de Sousa Guerreiro

COMISSÃO EXECUTIVA		
Suplentes		
Membro	Membro	Membro
Libânio Maria Morteira Reis	Lurdes Maria do Sacramento das Dores Ferreira Santos	Diogo Júlio Cleto Serra

Sede: Rua dos Infantes, nº 12 – 1º - Apartado 335 – 7800 – 495 BEJA

Pessoa Coletiva Pública

Contribuinte nº 508 817 897

CONSELHO DE MARKETING

CONSELHO DE MARKETING
Gonçalo Nuno Estoffel Rebelo de Almeida
Francisco Filipe de Sousa Zambujinho
José de Melo Brayner Roquette
Marta Dinis de Albuquerque de Sacadura Cabral
Francisco António de Paiva Morão Alves - Mateus
João Luís Manique Silva Moita
Félix Jacob Nyamekye Ott

FISCAL ÚNICO

FISCAL ÚNICO	
Efetivos	Suplente
Rosário, Graça & Associados, SROC, Lda., – SROC nº 177 Representada por Maria do Rosário da Conceição Mira de Carvalho ROC nº 658 - CMVM nº 20160302	Andreia Isabel Inácio Teles ROC nº 1503 - CMVM 20161113

Sede: Rua dos Infantes, nº 12 – 1º - Apartado 335 – 7800 – 495 BEJA

Pessoa Coletiva Pública

Contribuinte nº 508 817 897

L.

FA.

No dia 31 de dezembro de 2021 a ERT possuía um total de 27 trabalhadores, incluindo dirigentes, um prestador de serviços por avença e Fiscal Única. De referir que um trabalhador de um Município da Lezíria do Tejo se encontra afecto à ERT, com o objectivo de fomentar a dinamização e promoção turística do Ribatejo. Este trabalhador é pago pelo Município e assumido no final pela ERT, por via de transferência corrente. Neste sentido a quantia dos Gastos com o Pessoal, não reflete este gasto.

Handwritten notes and signatures in blue ink, including a large 'FA.' and several smaller initials.

EFETIVOS GLOBAIS

Órgãos Sociais - 3

Departamento de Administração Geral: 9

Departamento de Dinamização e Promoção Turística: 15

Contagem por Grupo de Pessoal

Na repartição por grupo dos 24 trabalhadores, prevalece o Grupo Técnico Superior (58%).

Categorias:

- Dirigente Intermédio 1º Grau: 1
- Dirigente Intermédio 2º Grau: 1
- Técnico Superior: 14
- Assistente Técnico: 7
- Assistente Operacional: 1

Relação Jurídica de Emprego:

CTFP por Tempo Indeterminado: 12

Contrato Individual de Trabalho: 11

Contrato de Avença - 1

**4.2 - MAPA DOS RECURSOS HUMANOS, REMUNERAÇÕES E OUTROS BENEFÍCIOS –
CONTABILIDADE ORÇAMENTAL**

Recursos humanos	2021	2020	2019
Número de trabalhadores no final do período	27	29	28
Número médio de trabalhadores ao longo do período	27	29	28
Idade média dos trabalhadores	52	51	50
Antiguidade média dos trabalhadores	16%	15%	14%
Gastos com o pessoal	786 101,36	829 509,92	815 589,67
Gastos médios por trabalhador	29 114,87	28 603,79	30 207,02
Horas de formação totais	70		
Média de horas de formação por trabalhador	2,6		

- Os gastos com o pessoal, representam 23% dos compromissos assumidos e 24% da despesa executada/paga.

5 - ATIVIDADES DESENVOLVIDAS EM 2021

5.1 Enquadramento geral

O ano de 2021 foi ainda muito marcado pela pandemia de Covid 19 que continuou a impactar negativamente o turismo mundial.

Ainda assim, o sucesso do processo de vacinação em Portugal, com uma das mais elevadas taxas de população vacinada do mundo - bem como a introdução a meio do ano na União Europeia do Certificado Digital Covid, trouxeram confiança aos mercados turísticos, o que teve como principal consequência a retoma dos fluxos dos cidadãos e do setor das viagens. A normalidade das deslocações, quer no plano internacional, quer no âmbito doméstico, viria contudo a ficar de novo comprometida com a chegada em novembro da nova variante Omicron.

A despeito da persistência do quadro pandémico e das intermitências verificadas nas chegadas dos turistas estrangeiros ao nosso país, o setor em Portugal recuperou globalmente face ao ano anterior, apresentando uma variação positiva de 45%, o que em termos absolutos se traduziu num número de dormidas superior a 37 milhões¹. Este registo ficou no entanto aquém do verificado no ano de 2019 - o imediatamente anterior à pandemia (- 46%).

Por seu lado, o Alentejo, que em 2020 tinha demonstrado maior resistência à crise do que outros destinos regionais, exibiu uma recuperação de 25,9%², sendo a subida mais notória nos mercados externos (37%) - os quais tinham sido severamente afetados no primeiro ano da pandemia. A variação do número de dormidas do estrangeiro 2021/2019 foi de -53%, o que representa ainda um déficite de cerca de meio milhão de dormidas.

Em termos absolutos, as *room nights* vendidas aos portugueses deram em 2021 um salto significativo, ficando apenas a 57.400 dormidas do valor registado em 2019³, o que espelha uma quebra mais ligeira de 5,3 %, relativamente ao último ano pré-pandemia.

O Alentejo evidenciou mais uma vez no ano de 2021 a sua resiliência, com os proveitos globais a subirem face a 2020 mais do que as dormidas (36,8% contra 25,9%). Comparativamente a 2019, a redução foi de 11,8%.

Contudo, o indicador que melhor ilustra o trajeto de recuperação da NUTS II Alentejo, é, sem dúvida, o RevPar. Este subiu 0,4%⁴, resultado que em muito se deve ao segmento do turismo rural e a algum alojamento local.⁵

¹ Mais 11.657.500 dormidas do que em 2020.

² Mais 473.800 dormidas do que em 2020.

³ Relativamente ao ano de 2020, as dormidas dos portugueses cresceram 23,3%.

⁴ Ao contrário da média nacional que em 2021 ainda está distante do verificado em 2019 (- 34,%).

⁵ Mas também se deve assinalar o RevPar da hotelaria da NUT II Alentejo, que não ficou muito longe do registo de 2019 (-4,55%)

5.2 Aspetos mais relevantes da atividade desenvolvida

Como aspetos mais relevantes da atividade desenvolvida pela Entidade Regional de Turismo do Alentejo e Ribatejo, adiante ERT, destacamos:

- Na área da promoção e do marketing, o desenvolvimento da campanha “Há Um Lugar”, que representou um investimento global de 430.236,42€ em publicidade e comunicação.
- O reforço da comparticipação financeira à atividade de promoção da ARPT nos mercados externos, tendo a ERT assumido, para além do pagamento da parte que lhe cabe no financiamento do Plano de Marketing Regional (221.000,00€), um adicional no valor de 8.700,00 € para apoiar o Plano de Produto e Mercado (PPM) 2021 - “Countrysidedream”⁶.
- Na área da estruturação do produto, a execução do projeto “Consolidação e Promoção de Produtos Turísticos Outdoor”, num investimento global de 464 530,55 € financiado pelo Turismo de Portugal.
- Prosseguindo a ambição estratégica de certificar toda a cadeia de valor do destino, concluiu-se o projeto dirigido à oferta do turismo em espaço rural, tendo-se apurado um total de 44 unidades acreditadas pela Biosphere.
- O reconhecimento da importância histórica e cultural do Caminho Português de Santiago Central - Alentejo e Ribatejo, através da atribuição pela Secretária de Estado do Turismo e Secretária de Estado Adjunta e do Património Cultural da primeira certificação nacional.⁷
- A inscrição como Património Cultural Imaterial da UNESCO das Festas do Povo de Campo Maior, como corolário do processo institucional e técnico que a ERT coordenou com a respetiva Câmara Municipal e a Comissão Nacional da UNESCO.

5.3 Desenvolvimento das Atividades e Projetos

5.3.1. No domínio do cumprimento do Contrato-Programa com o Turismo de Portugal, ip.

Todos os projetos e ações executados durante o ano de 2021 tiveram enquadramento nas orientações e diretrizes da política de turismo definida pelo Governo, nomeadamente na Estratégia Turismo 2027 e no Plano de Sustentabilidade 21-23.

Deste modo assegurou-se o cumprimento do objetivo “Assegurar consonância com os referenciais estratégicos definidos para o turismo nacional”, previsto no anexo ao contrato-programa celebrado com o Turismo de Portugal.

Por seu lado, o contrato de prestação de serviços celebrado com uma agência especializada para a promoção digital no mercado espanhol teve enquadramento nas «Linhas de Orientação Estratégicas e Operacionais 2019-2021 para promoção e comercialização turística externa», para além do respetivo conteúdo ter sido previamente compatibilizado com a ARPT.

⁶ Trata-se de um PPM que apoia a promoção internacional da oferta de turismo rural.

⁷ O caminho tem uma extensão de 435 quilómetros, está dividido em 19 etapas e atravessa 16 municípios. O processo de certificação, dinamizado pela ERT, em parceria com os respetivos municípios, integra um Plano de Gestão do itinerário, onde se prevê um conjunto de ações de valorização, a executar nos próximos três anos.

De referir ainda que através do projeto a que se refere o n.º 5 da Cláusula 2ª⁸ do contrato-programa, contribuiu-se para a prossecução dos objetivos, metas e desafios da Estratégia Turismo 2027. Por aditamento ao contrato-programa celebrado em 29 de dezembro de 2021, a data limite para a conclusão daquele foi revista para 28 de fevereiro de 2022, quer na vertente física, quer na financeira. Ainda assim o grau de execução físico e financeiro do projeto a 31 de dezembro era já superior a 95%.

5.3.2. No domínio do Desenvolvimento e Qualificação dos Produtos Turísticos

i) Cycling - Rede Integrada de Centros BTT e Cycling do Alentejo e Ribatejo

O ano de 2021 marca o termo da implementação no terreno da Rede Integrada de Centros BTT e Cycling do Alentejo e Ribatejo, ainda que à data se encontrem por finalizar os espaços municipais das bike stations de Almodôvar e da Erra-Coruche⁹.

Refira-se ainda a realização de uma Ação de Divulgação junto das unidades de alojamento, restauração e animação turística, para além da produção das brochuras e desdobráveis da Rede, os quais servirão também a promoção no mercado externo.

Complementando o trabalho de divulgação e de ativação de marca em alguns sites e plataformas¹⁰, a ERT desenvolveu um processo de capacitação dos agentes da oferta. No final de 2021 encontravam-se em processo de capacitação 107 empresas, sendo que 47 delas têm já o selo Bike Friendly atribuído. Esta iniciativa foi igualmente orientada para a comunicação e marketing da Rede, visando a mobilização de parceiros de negócio, para a definição, venda de programas e ações online.

O processo de capacitação consistiu num serviço personalizado de consultoria e diagnóstico ao desenvolvimento de um selo "Bike Friendly Alentejo e Ribatejo". Nele, sugeriram-se às empresas, ações de melhoria dos equipamentos, dos seus serviços prestados aos clientes ciclistas, de forma a que as mesmas pudessem ser elegíveis ao selo desenvolvido, ou a qualificar serviços já disponibilizados com o objetivo de melhorar o seu posicionamento.

Decorrente dos relatórios de diagnóstico às empresas, das correções, alterações ou aquisições efetuadas foram atribuídos os Selos Bike Friendly, mediante a materialização dos requisitos mínimos aplicados às 3 tipologias de selo: Standart, Silver e Gold.

Para auxiliar os parceiros envolvidos, foi realizado e disponibilizado um documento piloto, correspondente ao Guia Orientador de Boas Práticas para o destino Bike Friendly – Alentejo e Ribatejo.

⁸ Trata-se do projeto "Consolidação e Promoção de Produtos Turísticos Outdoor", cujo relatório de execução específico será enviado ao Turismo de Portugal até ao final do mês de março. Este projeto incluiu intervenções de melhoria, consolidação e promoção dos seguintes produtos: Rede de Percursos Pedestres do Alentejo - TransAlentejo; Rede de Percursos Pedestres da Lezíria do Tejo; Rede de Centros Cycling do Alentejo e Ribatejo e Caminhos de Santiago Alentejo & Ribatejo.

⁹ As quais serão concluídas durante o ano de 2022. Os outros municípios parceiros são Chamusca, Castelo de Vide, Arronches, Marvão, Portalegre, Borba, Estremoz, Redondo e Ourique.

¹⁰ www.visitalentejo.pt; www.visitribatejo.pt; www.responsibletrails.pt; www.cyclinportugal.pt.



No quadro do apoio aos municípios foram produzidos os seguintes documentos:

- Protocolo destinado à Gestão dos Centros de Cycling.
- Documento Orientativo para a Manutenção dos Centros de Cycling do Alentejo e Ribatejo.

Ao nível do sistema de comunicação do produto Cycling realizaram-se as seguintes atividades:

-Recolha fotográfica, conforme guião aprovado, contendo 75 a 100 fotografias para cada Centro Cycling da Rede do Alentejo e Ribatejo, realizadas em diversos ângulos, terrestre e aéreo (drone), para utilização em produtos publicitários em papel e digital.



-Produção de Filme e Teasers, nomeadamente:

- Filme resumo da Rede, em 3 idiomas – Português, Espanhol e Inglês;
- 3 teasers correspondentes às modalidades - gravel, btt e cicloturismo;
- 3 teasers correspondentes a cada pólo da Rede - Ribatejo, São Mamede, Serra D' Ossa, Baixo Alentejo.

ii) Walking- Redes de Percursos Pedestres.

No âmbito das redes Transalentejo e da Lezíria do Tejo foram realizadas intervenções de manutenção e de consolidação em mais de 50 percursos pedestres, incluindo reposição de sinalética, melhorias de acessos e construção de pequenas infraestruturas de apoio.

No quadro dos 11 percursos da Lezíria do Tejo foram realizados os seguintes trabalhos:

- pinturas em elementos “naturais” para aumentar a visibilidade das marcas;
- substituição de todas as placas metálicas existentes nos equipamentos instalados por novos materiais em pvc com impressão direta e recurso a tintas com tratamento UV para uso em exterior;
- instalação das novas balizas em madeira tratada (com autoclave classe 4) e com emissão de certificado sanitário do ICNF de acordo com a legislação em vigor.

L.

FA
PK
JK

De realçar ainda a realização da 1ª edição do Festival Transalentejo, que nos meses de novembro e dezembro animou e projetou o Alentejo como destino nacional e internacional de caminhadas.



O Festival envolveu 36 municípios, traduzindo-se em 39 caminhadas realizadas, tendo como suporte logístico um conjunto de 90 técnicos municipais. Em termos de público, o Festival mobilizou perto de 900 participantes a caminhar e a fazer visitas culturais.

Ao nível do sistema de comunicação e de venda deste produto foram produzidos os seguintes filmes:

- Filme de promoção da Rede de Percursos Pedestres da Lezíria do Tejo;
- Filme de Promoção da Rede Transalentejo.

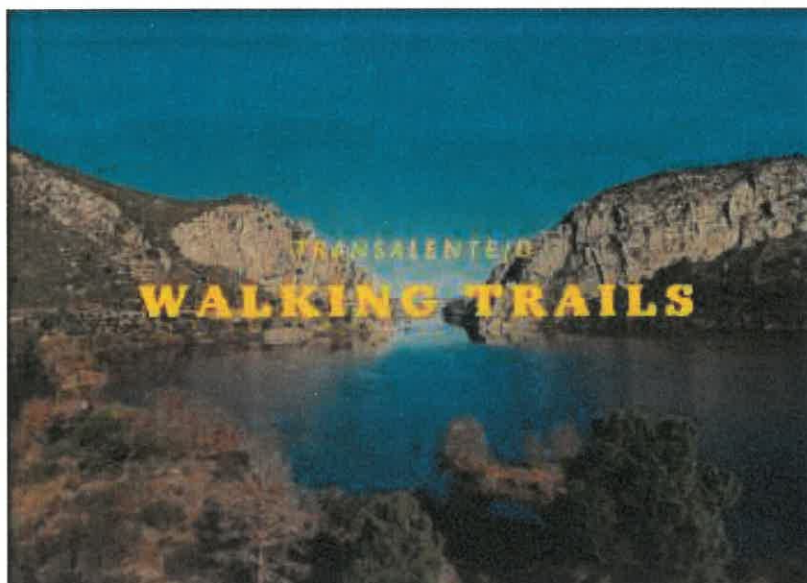

No âmbito do projeto transfronteiriço “Rotas de Desenvolvimento Cultural-Lago Alqueva 2020”, o qual foi financiado pelo POCTEP, foram trabalhadas e finalizadas as seguintes infraestruturas:

- 3 Rotas Duplas Transfronteiriças (num total de 6 Percursos Pedestres);
- 3 percursos marcados e sinalizados.

Foi ainda editado material promocional associado, no caso 3 flyers bilingues (1 por Rota).



iii) Caminhos de Santiago Alentejo e Ribatejo

A ERT manteve em 2021 um forte investimento neste produto ligado a motivações espirituais, religiosas e culturais, operando em simultâneo em várias frentes:

- Gestão e manutenção;
- Ampliação das ferramentas de comunicação;
- Sustentabilidade e modelo de governação.

No que se refere à gestão e manutenção lançaram-se duas atividades complementares. Uma destinada à melhoria e substituição de sinalética e outra de cariz mais estruturante, que teve como objectivo intervir em 15 pontos onde os caminhos, nas suas várias etapas, não estavam funcionais. Mais concretamente esta última intervenção incluiu a implementação de infraestruturas para melhoria da segurança da passagem dos viajantes em pontos com contingências identificadas (travessias de linhas de água, zonas inundáveis, permanência de gado, declives acentuados) e em propriedades com acesso condicionado (portas de homem).



Ao nível do sistema de comunicação e de venda do produto menciona-se o up-grade efetuado no mini-site e o desenvolvimento de uma app.

A bateria de materiais promocionais associada aos Caminhos foi também ampliada, atualizada e reeditada.

No capítulo da Governance, trabalhou-se ao nível da consultoria para estudar cenários alternativos que garantam novos patamares de sustentabilidade económica e a viabilidade futura do produto e serviços associados.



No que se refere ao projeto Caminhos Jacobeus do Oeste Peninsular, financiado pelo POCTEP, realizaram-se as seguintes atividades:

- Identificação e levantamento do Caminho Badajoz-Elvas-Estremoz;
- Participação no Fairway Santiago 2021_ Forum dos Caminhos de Santiago, Santiago de Compostela.

iv) Autocaravanismo- Criação e Dinamização da Rede de Infraestruturas para o Autocaravanismo do Alentejo e Ribatejo.

Este programa estruturante envolve 32 municípios para os quais se perspetivou a construção de 37 Áreas de Serviço para Autocaravanas (ASAs).

Na maior parte dos municípios as obras de construção ou requalificação destas infraestruturas de apoio aos autocaravanistas ainda não se encontram completas, situação que tem criado constrangimentos na realização de algumas das componentes de execução da candidatura âncora da ERT ao programa Valorizar, a qual concentra as tarefas de promoção, imagem e animação.

Ainda assim foi possível avançar na execução dos trabalhos integrados referentes à criação da imagem, ao desenvolvimento de conteúdos e aos suportes de comunicação da Rede, devidamente articulados com a campanha nacional do Turismo de Portugal, Life Campers. Pese embora a ERT mantenha a mesma vontade de concretizar a Rede de ASAs, existem tarefas dentro desta operação piloto que dificilmente serão concluídas sem o término

das operações municipais. Referimo-nos, nomeadamente, à produção do banco de imagens, a realização do vídeo e do teaser, ao guia do Autocaravanismo e ao folheto resumo.



Presentemente encontram-se concluídas 6 ASAs:

-Ponte de Sor – 1 ASA | Gavião – 1 ASA | Rio Maior – 1 ASA | Alandroal – 3 ASA



Em obra encontram-se à data 18 infraestruturas.

v) Rede de Turismo Literário do Alentejo e Ribatejo

Proseguiu no quadro da auscultação aos municípios o trabalho de estruturação deste produto, tendo sido definido o modelo de roteirização literária que agrupa três tipos de rotas, nomeadamente:

- Rotas Municipais.
- Rotas Intermunicipais.
- Rotas interterritoriais - Grandes Rotas.

No final do ano chegou-se a uma proposta de seleção de 22 rotas que será operacionalizada no próximo ano.

Li.
FA
W
AP

De referir que esta operação da ERT envolve todas as candidaturas municipais ao Programa Valorizar, referentes às rotas literárias no Alentejo e Ribatejo.

vi) Smart Destination- Redes Wi-fi

No que se refere ao Wi-Fi Alto Alentejo concluiu-se a operação, a qual contou com o apoio do programa Valorizar.

Numa primeira fase avançou-se no fornecimento dos pontos de acesso wi-fi, infraestruturas de comunicação de suporte e plataformas de software para gestão de serviços e de informação. Esta etapa do trabalho considerou também a implementação e configuração dos equipamentos e plataformas que operacionalizam os pontos de acesso que dão cobertura Wi-fi ao território, focado nos locais de grande afluência de turistas, numa lógica integrada e em rede.

No total foram implementados centos e dez pontos de acesso Wi-Fi nos municípios participantes.



No âmbito da 1ª fase indica-se ainda o fornecimento de painéis interativos informacionais, que vieram contribuir de forma muito positiva para o projeto, com uma componente de interação direta com a informação turística da região. O principal objetivo destes reside na disponibilização de conteúdos digitais com displays de exterior e aplicação móvel para interação com o turista, considerando funcionalidades de autenticação e interoperabilidade entre os sistemas implementados no projeto e redes sociais e outras redes Wi-fi disponíveis no território, melhorando a experiência e satisfação na utilização pelo turista, durante a fruição pelo destino.



Numa segunda fase implementou-se o sistema de Análítica e Reporting baseada em Clientes “Wi-Fi”, que permitem recolher um conjunto de informações estatísticas, a fornecer ao Turismo de Portugal. A solução permite igualmente à ERT e à Comunidade Intermunicipal do Alto Alentejo uma visão global de toda a região, assim como o acesso à informação específica de cada localização/ponto de acesso Wi-Fi.



Ao nível do WI-FI Alentejo Central, procedeu-se à adjudicação do concurso público com publicidade internacional e ao início dos trabalhos, cuja conclusão está prevista para abril de 2022.

vii) Outras iniciativas e projetos na área de desenvolvimento do produto.

-Roteiro das Descobertas da Região do Alentejo e Ribatejo.

Selecionaram-se as 26 figuras históricas que irão ser integradas e operacionalizadas no âmbito das várias rotas a dinamizar.

Prevê-se que o trabalho possa avançar de modo mais consequente durante o ano de 2022.

- Turismo Industrial

A ERT integra o Grupo de Dinamização do Turismo Industrial, de iniciativa do Turismo de Portugal.

As atividades realizadas em 2021 foram as seguintes:

- organização de webinar;
- captação de empresas para o grupo de trabalho;
- contributo na elaboração do Guia de Boas Práticas.

-InclusivTUR -Alentejo

É um projeto piloto de promoção do turismo acessível e inclusão social incidindo sobre os 14 municípios da área de intervenção da CIMAC – Alentejo Central.

As iniciativas realizadas em 2021 foram as seguintes:

- Visitas técnicas TUR4all (de avaliação da acessibilidade de recursos Turísticos) – 4 por município. Foram efetuadas 56 visitas técnicas. Ficaram por realizar as visitas técnicas aos concelhos de Estremoz e Mora.
- Identificação e trabalho sobre Recurso de Referência. Foi escolhido o Templo Romano em Évora.
- Formação – foram realizadas duas ações de formação com técnicos de equipamentos municipais e agentes turísticos. Uma presencial de 25 horas, em outubro e que contou com a participação de 16 formandos; uma formação online, sobre atendimento inclusivo que contou com 25 formandos.

- Turismo Militar

i) Acompanhamento do projeto Roteiro de Turismo Militar, da Associação de Turismo Militar Português.

As atividades realizadas em 2021 foram as seguintes:

- Divulgação do projeto junto dos municípios e divulgação das iniciativas do projeto nas plataformas online da ERT;
 - Publicação de um artigo sobre turismo militar para o 2º número da revista da ATMP Viagem na História – Turismo Militar.
- ii) Acompanhamento da Rede Itinerários Napoleónicos, com a coordenação do Turismo de Portugal, IP, através das seguintes atividades:
- Reuniões técnicas mensais para discussão da evolução dos diferentes trabalhos a decorrer;
 - Colaboração nos trabalhos da agenda de eventos invasões napoleónicas Portugal - 2021 Bicentenário da morte de Napoleão Bonaparte (lançada em maio).

A Agenda de Eventos - Invasões Napoleónicas em Portugal, lançada no quadro da efeméride do Bicentenário da morte de Napoleão Bonaparte, inclui eventos em 18 municípios do país. Em representação do Alentejo, surge-nos uma coleção única e inédita, do espólio da Biblioteca e Arquivo Municipal de Elvas, que reúne cerca de 500 documentos, abrangendo o período entre 1807 a 1814, que nos remete para a história das Invasões Francesas em Elvas.

iii) Este trabalho continua em 2022, tendo já sido mobilizados dois novos municípios para participarem na agenda e, eventualmente, poderem também vir a integrar a Rede.

- Programa "Dinamizar Fortalezas de Fronteira"

Com base no livro de Duarte D'Armas foram selecionadas no Alentejo 25 fortalezas de fronteira que se pretendem dinamizar e divulgar, com o objetivo de captar mais visitantes e contribuir para o aumento do tempo médio de estada de turistas.

A ERT colaborou com o Turismo de Portugal na realização das visitas técnicas às referidas fortalezas, tendo mobilizado para o efeito as respetivas Câmaras Municipais.

Pretende-se durante o ano de 2022 identificar potenciais projetos de investimento a candidatar ao programa Transformar.

- Turismo e Arquitetura

Colaboração com o Turismo de Portugal no levantamento de edifícios de arquitetura contemporânea que já sejam visitados por turistas pelo seu valor arquitetónico, ou que, não sendo, reúnam características e condições adequadas a integrarem um itinerário turístico de arquitetura contemporânea.

Esta recolha realiza-se no âmbito do processo de estruturação do novo produto "Turismo e Arquitetura".

-Redes Náuticas do Alentejo

Foi realizado o acompanhamento às estações náuticas, estando ainda por definir o modelo de governação solicitado pelo Turismo de Portugal.

5.3.3 No domínio da Promoção e do Marketing

i) Campanha “Há Um Lugar”



O ano promocional fica marcado pela intensificação da Campanha de marketing operacional “Há Um Lugar”.

Nas duas vagas de 2021 os meios aplicados foram a produção de vídeos e spots para o Alentejo e para o Ribatejo, criação de novo banco de imagens, criação de mupis e animações digitais.

A campanha de meios assentou principalmente na transmissão televisiva, no digital e no exterior.

A campanha televisiva da primeira vaga decorreu entre os dias 7 de junho e 4 de julho com o lançamento de dois spots publicitários de 30 segundos, um do Alentejo e outro do Ribatejo, nos seguintes canais de televisão: RTP 1, RTP 3, SIC, SIC Notícias, TVI e TVI 24.

A campanha televisiva da segunda vaga decorreu em dois momentos, tendo o primeiro iniciado a 26 de novembro, com o lançamento do spot do Alentejo. A 27 de novembro arrancou o spot do Ribatejo. No segundo momento os dois spots foram divulgados em simultâneo, na semana de 13 a 19 de dezembro.

A campanha digital da primeira vaga decorreu entre os dias 28 de maio e 4 de julho. Nas plataformas digitais, a campanha para a segunda vaga decorreu entre os dias 22 e 30 de novembro - primeiro momento de divulgação. Por seu lado o segundo momento estendeu-se de 13 a 19 de dezembro.



No que diz respeito à campanha em meios offline/ exterior na primeira vaga, a campanha esteve presente na rede de metro de Lisboa através de mupis digitais no formato de Ecrã Full Screen. Este formato utiliza spots digitais de 10 segundos e estão localizados nas mais importantes estações e em locais de grande visibilidade. A complementar esta presença foram também criados mupis tradicionais em algumas outras estações (2 mupis por estação), concretamente no Rossio, São Sebastião, Cidade Universitária, Campo Grande e Restauradores.

Esta campanha decorreu no exterior, na primeira vaga, de 2 a 8 de junho para o Alentejo e de 16 a 22 de junho para o Ribatejo.



Sede: Rua dos Infantes, nº 12 – 1º - Apartado 335 – 7800 – 495 BEJA

Pessoa Coletiva Pública

Contribuinte nº 508 817 897

L. M. J. A.
P. W.
A.

Na segunda vaga da campanha em meios offline/ exterior, o Alentejo e o Ribatejo marcaram presença na rede de metro de Lisboa nos 3 formatos disponíveis - Ecrã Full Screen, Mupi e Led. Estes formatos utilizam spots digitais de 10 segundos e estão localizados, como se disse atrás, nas mais importantes estações e em locais de grande visibilidade.

FOTO

Na rede exterior a campanha decorreu durante a semana de 24 a 30 de novembro e na semana de 13 a 19 de dezembro.

Refira-se ainda a ação em parceria com os CTT para distribuição dos postais “Há Um Lugar”, com uma campanha para o Alentejo e outra para o Ribatejo.

ii) Outras ações de promoção e comunicação realizadas

- Intervenção no mercado espanhol, através da contratação de uma assessoria especializada. O principal objetivo foi impactar visibilidade e notoriedade para o Alentejo nas redes sociais.
- Parceria com a revista Teleculinária para promoção da gastronomia do Alentejo e Ribatejo. Em setembro de 2021 foi editada o primeira revista “ Alentejo Caiado de Sabor”.

FOTO

-Ações de Comunicação em parceria com Tour Operador no âmbito do evento Mundo Abreu 2021 com a presença em ações de promoção em 2 Shoppings: Amoreiras e Arrábida Shopping.

-Inserção publicitária na Revista Mundo Abreu: 1 Página Alentejo + 1 página Ribatejo.

- 2 Iniciativas dirigidas a jornalistas nacionais e representantes de meios de comunicação e influenciadores, no âmbito do projeto de Internacionalização dos Recursos Silvestres.

Também integrado neste projeto realizaram-se 2 momentos de Showcooking em Mértola durante o Forum Internacional de Recursos Silvestres promovido por esta parceria, no dia 22 de Outubro.

- Conclusão das filmagens da série sobre o Ribatejo a exibir pelo Porto Canal no 1º trimestre de 2022.

- Edição do Guia de Viagens do Ribatejo e respetiva distribuição do guia de experiências em Lisboa e Porto, no sistema de “porta a porta”, para maior eficácia da ação. Distribuição do mesmo de norte a sul através de mailing.

-Realização de diversas ações de contato com o trade para melhor integração da oferta empresarial do Ribatejo nos circuitos de tour-operação.

- Sketchers Tour Portugal.

Esta iniciativa consistiu na visita de um conjunto de sketchers internacionais desenhadores/ilustradores, que contou com a presença do escritor Luís Peixoto, em parceria com o Turismo de Portugal, os quais percorreram o território a desenhar/escrever sobre o que viram.

-Lançamento do livro da Embaixadora do Alentejo Fátima Lopes "Encontrei o Amor onde menos esperava" - uma ação conjunta com as Câmaras Municipais envolvidas.

-Ação de ativação de Marca (RP) - Embaixadores do Alentejo - Hotel Vila Galé Collection Alter Real – 19 a 21 novembro.



5.3.4. No domínio do apoio ao Investidor

As atividades realizadas foram as seguintes:

i)Atendimento aos promotores empresariais.

- Enquadramento estratégico e operacional, de projetos turísticos desde a fase de ideação /conceito, instalação e operacionalização.
- Enquadramento de projetos para o financiamento / Incentivos ou apoios financeiros disponíveis.
- COVID 19 – Apoio na implementação e divulgação das medidas sanitárias /Pandemia.
- Apoio e divulgação de medidas de apoio financeiro à liquidez e tesouraria das empresas.
- Apoio e divulgação do programa Clean&Safe e ações de formação.
- Apoio e divulgação dos estados de emergência e medidas de confinamento.
- Apoio às medidas de operacionalização.
- Follow up de projetos em fase de candidatura a incentivos financeiros.
- Follow up de projetos em fase de preparação e de licenciamento e classificação turística.

ii) Atendimento aos Municípios.

- Apoio à implementação da legislação turística, aos departamentos de urbanismo e obras.
- Aconselhamento aos gabinetes técnicos de Planeamento e Desenvolvimento dos municípios no enquadramento e gestão de candidaturas ao Valorizar, projetos turísticos e Pandemia Covid 19, entre outros.
- Aconselhamento geral aos técnicos dos Gabinetes de Apoio ao Empresário de vários municípios.

iii) Outras atividades.

- Reuniões Técnicas presenciais ou via digital com Turismo de Portugal e Grupo de Gabinetes de Apoio a Empresário das ERTs .
- Acompanhamento das Normas Turísticas no Grupo de Comissão Técnica de Normalização para o Turismo - CT 144, gerida pelo Turismo de Portugal, que tem como missão definir os referenciais de qualidade para as atividades turísticas no domínio dos serviços.
- Acompanhamento da certificação Chave Verde no Alentejo e Ribatejo promovida pela Associação Bandeira Azul.
- Apoio à concretização das cerimónias realizadas na Estação Ferroviária de Vale do Peso (28 de setembro) e em Évora (23 novembro 2021), no âmbito do programa Revive Natureza, que visa a requalificação e a valorização de imóveis públicos devolutos¹¹, com o objetivo de compatibilizar a sua conservação, recuperação e salvaguarda dos valores em causa com novas utilizações, que beneficiem as comunidades locais, atraiam novos visitantes e fixam novos residentes. As duas sessões realizadas pretenderam divulgar e esclarecer a forma de atribuição de direitos sobre os imóveis a entidades públicas ou privadas, com vista à sua requalificação para fins turísticos ou outros com estes conexos, gerando impacto económico na localidade ou região onde se encontram.

iv) Emissão de Pareceres no âmbito do Portugal Events.

v) Acompanhamento ao nível das linhas e programas de apoio.

- Divulgação de Informação de conteúdos relativos à abertura de Avisos de Abertura do Portugal 2020/COMPETE, Alentejo 2020 e PDR com enquadramento de projectos turísticos.

Acompanhamento e divulgação dos Programas de Incentivo do Turismo de Portugal, Portugal Events, CAPITALIZAR, APOIAR, RETOMAR e Medidas de Apoio Específicas de Protocolos Bancários/Linhas de Apoio à Qualificação da Oferta 20

¹¹ Os imóveis em causa são os seguintes: Estação de Vale de Paio (Arraiolos), Estação do Vimieiro (Arraiolos), Estação de Montoito (Redondo), Estação de Sousel (Sousel), Estação de Represas (Beja), Estação de Vale do Peso (Crato).

6 - ENQUADRAMENTO CONTABILÍSTICO

De acordo com a legislação, o normativo contabilístico a aplicar ao exercício de 2021, decorre do Decreto-Lei nº192/2015, de 11 de setembro, assente no Sistema de Normalização Contabilística para as Administrações Públicas (SNC-AP).

Descreve a estrutura concetual da informação financeira pública as características qualitativas da informação a incluir no relato financeiro. Os atributos que fazem com que essa informação seja útil para os utilizadores das demonstrações financeiras e atinja os objetivos do relato financeiro, indica a estrutura concetual, como principais características qualitativas, a relevância, a fiabilidade, a compreensibilidade, a oportunidade, a comparabilidade e a verificabilidade.

De acordo com a NCP 1 — Estrutura e Conteúdo das Demonstrações Financeiras, o conjunto completo de demonstrações financeiras individuais, como é o caso da ERT, é composto por:

- Balanço;
- Demonstração dos resultados por natureza;
- Demonstração dos fluxos de caixa;
- Demonstrações das alterações no património líquido;
- Anexo às demonstrações financeiras

Todavia, dada a obrigatoriedade de aplicação da NCP 26 - Contabilidade e Relato Orçamental, existe a necessidade de se apresentar um conjunto completo de demonstrações orçamentais, enquadradas pelas demonstrações previsionais as quais compreendem:

- O orçamento, enquadrado num plano orçamental plurianual;
- O plano plurianual de investimentos; e

pelos demonstrações de relato compreendidas por:

- Uma demonstração do desempenho orçamental;
- Uma demonstração de execução orçamental da receita;
- Uma demonstração de execução orçamental da despesa;
- Uma demonstração da execução do Plano Plurianual de Investimentos (PPI);
- O anexo às demonstrações orçamentais.

Para complemento destas peças financeiras, apresenta-se igualmente o Relatório de Gestão relativo ao exercício económico de 2021, elaborado de acordo com as normas estabelecidas.

O conjunto de todos os elementos acima referidos, devem ser apresentados pelo órgão executivo (Comissão Executiva) ao órgão deliberativo (Assembleia Geral), nos termos e para os efeitos previstos na alínea h), do artigo 13.º e na alínea c), do n.º 2, do artigo 16.º da Lei n.º 33/2013.

A ERT encontra-se a aplicar o SNC-AP desde 1 de janeiro de 2018.

7 - ANÁLISE ECONÓMICO-FINANCEIRA

7.1 BALANÇO

A posição financeira da Entidade, está espelhada no balanço à data de 31 de dezembro, o qual permite a comparabilidade com a data homóloga do ano anterior.

7.1.1 ATIVO

O ativo ascende a 3.648.607,22€, não se verificando alterações significativas ao nível das suas componentes, com exceção da rubrica "Devedores por transferências e subsídios não reembolsáveis", que espelha os valores a receber de projetos executados e a rubrica de "Caixa e Depósitos". Nesta rubrica é de realçar a alteração da taxa de comparticipação de projetos, que no exercício representa o valor de 528 mil euros.

RUBRICAS	31.12.2021		31.12.2020		VARIACÃO	
	VALOR	PESO RELATIVO	VALOR	PESO RELATIVO	ABSOLUTA	RELATIVA
ATIVO						
Ativo não corrente						
Ativos fixos tangíveis	1 031 753,55	28,28%	1 074 762,88	40,14%	(43 009,33)	(4,00%)
Investimentos financeiros	21 476,80	0,59%	21 476,80	0,80%		
	1 053 230,35	28,87%	1 096 239,68	40,94%	(43 009,33)	(3,92%)
Ativo corrente						
Devedores por transferências e subsídios não reembolsáveis	908 453,27	24,90%	668 548,67	24,97%	239 904,60	35,88%
Clientes, contribuintes e utentes						
Estado e outros entes públicos	28 208,07	0,77%	22 995,15	0,86%	5 212,92	100,00%
Outros contas a receber	101 830,14	2,79%	129 970,25	4,85%	(28 140,11)	(21,65%)
Diferimentos	11 179,77	0,31%	6 844,36	0,26%	4 335,41	63,34%
Outros ativos financeiros	600,00	0,02%	600,00	0,02%		
Caixa e depósitos	1 545 105,62	42,35%	752 202,76	28,09%	792 902,86	105,41%
	2 595 376,87	71,13%	1 581 161,19	59,06%	1 014 215,68	64,14%
Total do Ativo	3 648 607,22	100,00%	2 677 400,87	100,00%	971 206,35	36,27%

7.1.2 PATRIMÓNIO LÍQUIDO

O património líquido apresenta a variação ocorrida por via da aplicação do resultado de 2020, o qual, de acordo com a deliberação da Assembleia Geral Ordinária realizada em 26 de abril de 2021, deliberou, que o resultado líquido do período findo em 31 de dezembro de 2020, no montante de 339.448,11€, fosse transferido para resultados transitados. Expressa também como variação, o resultado líquido do período de 2021, no valor de 713.558,06 € e uma correção de 4.512,78 € de projetos.

RUBRICAS	31.12.2021		31.12.2020		VARIACÃO	
	VALOR	PESO RELATIVO	VALOR	PESO RELATIVO	ABSOLUTA	RELATIVA
PATRIMÓNIO LÍQUIDO						
Património/Capital	2 672 540,46	81,96%	2 672 540,46	105,11%		
Reservas	478 262,94	14,67%	478 262,94	18,81%		
Resultados transitados	(644 497,72)	-19,77%	(988 458,61)	-38,87%	343 960,89	(34,80%)
Outras variações no património líquido	40 884,55	1,25%	40 884,55	1,61%		
Resultado líquido do período	713 558,06	21,88%	339 448,11	13,35%	374 109,95	110,21%
Total do Património líquido	3 260 748,29	100,00%	2 542 677,45	100,00%	718 070,84	28,24%

Sede: Rua dos Infantes, nº 12 – 1º - Apartado 335 – 7800 – 495 BEJA

Pessoa Coletiva Pública

Contribuinte nº 508 817 897

7.1.3 PASSIVO

O passivo ascende a 387.858,93€, não se verificando alterações significativas em relação ao ano anterior, com exceção da rubrica de diferimentos que reflete um aumento de 247.416,61 €. Este aumento resulta da afetação a ações a executar em 2022, conforme previsto no Plano de Atividades e Orçamento para 2022, de parte do aumento da taxa de comparticipação de projetos, já anteriormente referida.

RUBRICAS	31.12.2021		31.12.2020		VARIACAO	
	VALOR	PESO RELATIVO	VALOR	PESO RELATIVO	ABSOLUTA	RELATIVA
PASSIVO						
Passivo não corrente						
Financiamentos obtidos						
Passivo corrente						
Fornecedores	13 342,42	3,44%			13 342,42	100,00%
Estado e outros entes públicos						
Financiamentos obtidos						
Outras contas a pagar	108 349,90	27,94%	115 973,42	86,08%	(7 623,52)	(6,57%)
Diferimentos	266 166,61	68,62%	18 750,00	13,92%	247 416,61	1319,56%
	387 858,93	100,00%	134 723,42	100,00%	253 135,51	187,89%
Total do Passivo	387 858,93	100,00%	134 723,42	100,00%	253 135,51	187,89%

7.2 DEMONSTRAÇÃO DOS RESULTADOS POR NATUREZAS

A análise da demonstração de resultados, permite perceber o desempenho financeiro do exercício, tendo em conta o comportamento dos gastos e dos rendimentos.

RUBRICAS	31.12.2021		31.12.2020		VARIACAO	
	VALOR	PESO RELATIVO	VALOR	PESO RELATIVO	ABSOLUTA	RELATIVA
Prestações de serviços e concessões	2 539,00	0,36%	2 611,00	0,77%	(72,00)	(2,76%)
Transferências e subsídios correntes obtidos	4 118 826,30	577,22%	3 588 972,71	1057,30%	529 853,59	14,76%
Fornecimentos e serviços externos	(1 900 365,13)	(266,32%)	(1 905 892,78)	(561,47%)	5 527,65	(0,29%)
Gastos com o pessoal	(791 980,77)	(110,99%)	(787 401,90)	(231,97%)	(4 578,87)	0,58%
Transferências e subsídios concedidos	(599 886,01)	(84,07%)	(564 768,18)	(166,38%)	(35 117,83)	6,22%
Outros rendimentos e ganhos	1 538,88	0,22%	62 690,54	18,47%	(61 151,66)	(97,55%)
Outros gastos e perdas	(61 770,14)	(8,66%)	(2 854,92)	(0,84%)	(58 915,22)	2063,64%
Resultado antes de depreciações, gastos de financiamento e impostos	768 902,13	107,76%	393 356,47	115,88%	375 545,66	95,47%
Gastos/reversões de depreciação e de amortização	(55 344,07)	(7,76%)	(53 457,57)	(15,75%)	(1 886,50)	3,53%
Resultado operacional (antes de gastos de financiamento e impostos)	713 558,06	100,00%	339 898,90	100,13%	373 659,16	109,93%
Juros e gastos similares suportados			(450,79)	(0,13%)	450,79	(100,00%)
Resultado antes de impostos	713 558,06	100,00%	339 448,11	100,00%	374 109,95	110,21%
Resultado líquido do período	713 558,06	100,00%	339 448,11	100,00%	374 109,95	110,21%

Os rendimentos globais gerados ascenderam 4.122.904,18 €, enquanto os gastos totais perfazem o valor de 3.409.346,12€, gerando um resultado líquido do período positivo de 713.558,06€.

O EBITDA (resultado antes de depreciações, gastos de financiamento e impostos), apresenta um aumento de 375.545,66€, essencialmente fruto da revisão da taxa de comparticipação dos projetos comunitários.

	2021		2020		VARIACAO	
	VALOR	%	VALOR	%	VALOR	%
EBITDA	768 902,13	393 356,47	375 545,66	95,47%		

Sede: Rua dos Infantes, nº 12 – 1º - Apartado 335 – 7800 – 495 BEJA

Pessoa Coletiva Pública

Contribuinte nº 508 817 897

[Handwritten signatures and initials in blue ink]

7.3 DEMONSTRAÇÃO DOS FLUXOS DE CAIXA

O mapa resumo dos fluxos de caixa espelha os recebimentos e pagamentos no exercício que estão associados às atividades exercidas e que em termos orçamentais se desagregam entre as operações do orçamento e as operações de tesouraria, como se demonstra no ponto seguinte.

	Períodos	
	2021	2020
Fluxos de caixa das atividades operacionais	805 237,60	190 651,66
Fluxos de caixa das atividades de investimento	(12 334,74)	(141 594,81)
Fluxos de caixa das atividades de financiamento	0,00	(51 282,58)
Variação de caixa e seus equivalentes	792 902,86	(2 225,73)

8 - ANÁLISE ORÇAMENTAL

A ERT dispôs de um orçamento aprovado para o desenvolvimento das suas atividades que totalizou 5.859.750,00€.

A variação entre o orçamento inicial e o orçamento corrigido resultou do efeito da integração do saldo de gerência do ano anterior, no montante de 747.202,76 de Euros.

8.1 ORÇAMENTO INICIAL, FINAL E EXECUTADO

Em matéria de execução orçamental, resumidamente, regista-se que:

A taxa dos compromissos assumidos face às dotações corrigidas do Orçamento de 2021 da ERT, foi de 57%, sendo a execução da receita de 70% e a execução da despesa de 56%.

Em termos absolutos os valores são os seguintes:

- Receita liquidada: 4.157.755,05€
- Receita cobrada: 4.091.755,46€
- Despesa paga: 3.298.852,60€

Designação	Orçamento 2021		Execução 2021 Valor	%
	Inicial	Final		
Receitas	5 859 750,00	6 606 952,76	4 091 755,46	70%
Despesas	5 859 750,00	5 859 750,00	3 298 852,60	56%
Compromissos assumidos		3 358 552,91		57%
Execução da despesas / Execução da receita				81%

Sede: Rua dos Infantes, nº 12 – 1º - Apartado 335 – 7800 – 495 BEJA

COMPARAÇÃO ENTRE O ORÇAMENTO INICIAL, FINAL E EXECUTADO

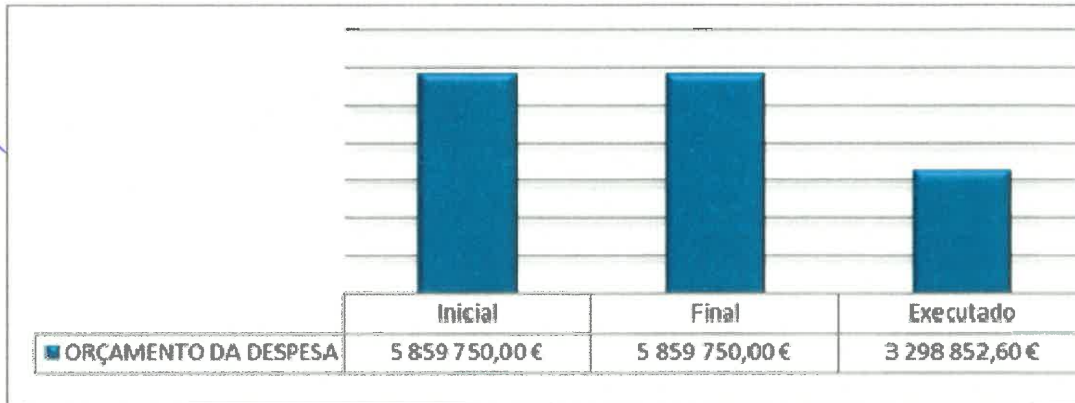

SALDO PRIMÁRIO E SALDO DE GERÊNCIA

	FONTES DE FINANCIAMENTO		
	RECEITA PRÓPRIA	U E	TOTAL
Despesa primária	2 399 811,62	899 040,98	3 298 852,60
Saldo corrente	138 232,91	111 473,31	249 706,22
Saldo capital	543 196,64	0,00	543 196,64
Saldo primário	681 429,55	111 473,31	792 902,86
Receita total (1)+(2)+(3)	3 828 443,93	1 010 514,29	4 838 958,22
Despesa total (5)+(6)	2 399 811,62	899 040,98	3 298 852,60

Despesa primária/Despesa total	100,00%
Despesa c/pessoal/Despesa primária	23,83%
Despesa c/pessoal/Despesa total	23,83%

Apurou-se um saldo primário positivo, no valor de 792.902,86€.

[Handwritten signatures and initials in blue ink]

O saldo para a gerência seguinte assume-se em cerca de 1.545 mil euros.

Podemos dizer que a nível orçamental, o saldo sofreu um acréscimo de 106,12%, apresentando um aumento absoluto de 792.902,86€. Ao nível de operações de tesouraria o valor mantém-se igual sendo de 5.000,00€.

	2021	2020	VARIAÇÃO
SALDO DA GERÊNCIA			
- Orçamental	1 540 105,62	747 202,76	106,12%
- Operações de tesouraria	5 000,00	5 000,00	0,00%
TOTAL	1 545 105,62	752 202,76	

8.2 DÍVIDAS A RECEBER E ENDIVIDAMENTO

RECEITAS POR COBRAR

O valor das receitas por cobrar no final de 2021 ascende a 8.522,19€.

COMPROMISSOS POR PAGAR

COMPROMISSOS POR PAGAR DO ANO

À mesma data os compromissos por pagar perfazem o valor de 46.357,89€.

COMPROMISSOS POR PAGAR EM ANOS FUTUROS

Apresentam-se de seguida os compromissos futuros:

	2022	2023	2024	2025	EXERCÍCIOS FUTUROS
	93,28%	5,23%	1,49%		
Despesas com o pessoal	7 355,77				
Aquisição de bens e serviços	382 571,76	21 882,63	6 224,43		
TOTAL 31/12/2021	389 927,53	21 882,63	6 224,43		
	418 034,59				

Sede: Rua dos Infantes, nº 12 – 1º - Apartado 335 – 7800 – 495 BEJA

Pessoa Coletiva Pública

Contribuinte nº 508 817 897

8.3 FINANCIAMENTOS BANCÁRIOS – CUSTOS DOS EMPRÉSTIMOS OBTIDOS

Não existiram movimentos no presente ano.

8.4 PRINCÍPIO DE UNIDADE DE TESOURARIA DO ESTADO

Nos termos do disposto no artigo 4.º e no n.º 2, do artigo 30.º da Lei n.º 33/2013, de 16 de maio, esta Entidade está vinculada ao cumprimento dos princípios e às regras da unidade de tesouraria do Estado.

Nessa medida, a ERT, efetuou a totalidade das suas movimentações financeiras e disponibilidades junto da IGCP-Agência de Gestão da Tesouraria e da Dívida Pública, E.P.E.

8.5 PAGAMENTOS EM ATRASO

O princípio fundamental da LCPA, e constante do artigo 7.º da lei, é que “A execução orçamental não pode conduzir, em qualquer momento, a um aumento dos pagamentos em atraso”, e para efeitos do disposto no referido artigo no final de cada mês os pagamentos em atraso não podem ser superiores aos verificados no final do mês anterior (artigo 14.º, do Decreto-Lei n.º 127/2012, de 21 de junho).

Desta forma, à data de 31 de dezembro de 2021, não existiam pagamento em atraso desta Entidade.

9. OBRIGAÇÕES FISCAIS

A Comissão Executiva declara que a situação perante a Segurança Social e outras Entidades, bem como à Autoridade Tributária e Aduaneira se encontra regularizada, pelo que não existe qualquer dívida vencida.



10. PROPOSTA DE APROVAÇÃO DAS CONTAS E DA APLICAÇÃO DOS RESULTADOS

É convicção da Comissão Executiva que os documentos de prestação de contas, compostos pelo Relatório de Atividades e Contas do exercício de 2021, foram elaboradas de acordo com o SNC-AP e instruções da CNC, da UniLEO e do Tribunal de Contas, refletem de forma verdadeira e apropriada, nos aspetos materialmente relevantes, o resultado das operações da ERT, bem como a sua posição e desempenho financeiro e fluxos de caixa.

Pelo referido, e tendo em conta que no exercício findo em 31 de dezembro de 2021 se apurou um Resultado líquido positivo, no montante de 713.558,06€, a Comissão Executiva propõe:

1. Que seja aprovado, o Relatório de Gestão de 2021 da Turismo do Alentejo, E.R.T. e respetivas Demonstrações Financeiras, em reunião a realizar a 25 de março de 2022.
2. Que a totalidade do “Resultado líquido do período” seja transferido para “Resultados transitados”.

11. FACTOS OCORRIDOS APÓS O TERMO DO EXERCÍCIO

A pandemia da COVID-19 teve, um impacto na atividade económica mundial e nacional. Esse impacto existiu no setor do Turismo, onde operamos, deslocando os seus efeitos para a ERT.

É hoje evidente que esta pandemia impacta todos os negócios de forma não homogénea, variando em função das medidas impostas e da resiliência de cada setor.

A esta doença e os impactos que a mesma veio a introduzir na economia, veio agora a acrescer o efeito que a guerra entre a Rússia e a Ucrânia irá provocar na economia e consequentemente no setor do turismo.

12. DEMONSTRAÇÕES FINANCEIRAS

i. BALANÇO

RUBRICAS	Notas	Datas	
		31.12.2021	31.12.2020
ATIVO			
Ativo não corrente			
Ativos fixos tangíveis	5.1	1 031 753,55	1 074 762,88
Investimentos financeiros	18.2	21 476,80	21 476,80
		1 053 230,35	1 096 239,68
Ativo corrente			
Devedores por transferências e subsídios não reembolsáveis	18.2	908 453,27	668 548,67
Outros contas a receber	18.2	101 830,14	129 970,25
Estado e outros entes públicos	18.2	28 208,07	22 995,15
Diferimentos	18.2	11 179,77	6 844,36
Outros ativos financeiros	18.2	600,00	600,00
Caixa e depósitos	1.2 e)	1 545 105,62	752 202,76
		2 595 376,87	1 581 161,19
Total do Ativo		3 648 607,22	2 677 400,87
PATRIMÓNIO LÍQUIDO			
Património/Capital		2 672 540,46	2 672 540,46
Reservas		478 262,94	478 262,94
Resultados transitados		(644 497,72)	(988 458,61)
Outras variações no património líquido		40 884,55	40 884,55
Resultado líquido do período		713 558,06	339 448,11
Total do Património líquido		3 260 748,29	2 542 677,45
PASSIVO			
Passivo corrente			
Fornecedores	18.2	13 342,42	
Outras contas a pagar	18.2	108 349,90	115 973,42
Diferimentos	18.2	266 166,61	18 750,00
		374 516,51	134 723,42
Total do Passivo		387 858,93	134 723,42
Total do Património líquido e Passivo		3 648 607,22	2 677 400,87

L.

MA PR
A

ii. DEMONSTRAÇÃO DOS RESULTADOS POR NATUREZAS

RENDIMENTOS E GASTOS	NOTAS	Períodos	
		2021	2020
Prestações de serviços e concessões	13	2 539,00	2 611,00
Transferências e subsídios correntes obtidos	14	4 118 826,30	3 588 972,71
Fornecimentos e serviços externos	OD a) b)	(1 900 365,13)	(1 905 892,78)
Gastos com o pessoal	OD a) c)	(791 980,77)	(787 401,90)
Transferências e subsídios concedidos	OD a)	(599 886,01)	(564 768,18)
Outros rendimentos e ganhos	13	1 538,88	62 690,54
Outros gastos e perdas	OD a)	(61 770,14)	(2 854,92)
Resultado antes de depreciações, gastos de financiamento e impostos		768 902,13	393 356,47
Gastos/reversões de depreciação e de amortização	OD a)	(55 344,07)	(53 457,57)
Resultado operacional (antes de gastos de financiamento e impostos)		713 558,06	339 898,90
Juros e gastos similares suportados	OD a)		(450,79)
Resultado antes de impostos		713 558,06	339 448,11
Resultado líquido do período		713 558,06	339 448,11

iii. DEMONSTRAÇÃO DAS ALTERAÇÕES DO PATRIMÓNIO LÍQUIDO

DESCRIÇÃO		Património líquido atribuído aos detentores do património líquido							Total do Património líquido
		Património realizado	Reservas legais	Outras reservas	Resultados transitados	Outras variações no Património líquido	Resultado líquido do período	Total	
POSIÇÃO NO INÍCIO DO PERÍODO 2020	1	2 672 540,46	162 679,84	3 15 583,10	(113 723,00)	40 884,55	16 136,47	2 239 331,42	2 239 331,42
ALTERAÇÕES NO PERÍODO									
Outras alterações reconhecidas no património líquido				125 264,39		(16 136,47)	(36 102,08)	(36 102,08)	(36 102,08)
	2			125 264,39		(16 136,47)	(36 102,08)	(36 102,08)	(36 102,08)
RESULTADO LÍQUIDO DO PERÍODO	3					339 448,11	339 448,11	339 448,11	339 448,11
RESULTADO INTEGRAL	4=2+3					178 081,64	303 346,03	303 346,03	303 346,03
OPERAÇÕES COM DETENTORES DE CAPITAL NO PERÍODO									
POSIÇÃO NO FIM DO PERÍODO 2020	6=1+2+3+5	2 672 540,46	162 679,84	3 15 583,10	(98 458,61)	40 884,55	339 448,11	2 542 677,45	2 542 677,45

Sede: Rua dos Infantes, nº 12 – 1º - Apartado 335 – 7800 – 495 BEJA

Pessoa Coletiva Pública

Contribuinte nº 508 817 897

Handwritten signatures and initials: J.A., P.V., M.

DESCRIÇÃO		Património líquido atribuído aos detentores do património líquido						Total do Património líquido	
		Património realizado	Reservas legais	Outras reservas	Resultados transitados	Outras variações no Património líquido	Resultado líquido do período		Total
POSIÇÃO NO INÍCIO DO PERÍODO 2021	6	2 672 540,46	162 679,84	315 583,10	(988 458,61)	40 884,55	339 448,11	2 542 677,45	2 542 677,45
ALTERAÇÕES NO PERÍODO									
Outras alterações reconhecidas no capital próprio				343 960,89			(339 448,11)	4 512,78	4 512,78
	7			343 960,89			(339 448,11)	4 512,78	4 512,78
RESULTADO LÍQUIDO DO PERÍODO	8						713 558,06	713 558,06	713 558,06
RESULTADO INTEGRAL	9=7+8						374 109,95	718 070,84	718 070,84
OPERAÇÕES COM DETENTORES DE CAPITAL NO PERÍODO									
Realizações de capital	10								
POSIÇÃO NO FIM DO PERÍODO 2021	11=6+7+8+10	2 672 540,46	162 679,84	315 583,10	(644 497,72)	40 884,55	713 558,06	3 260 748,29	3 260 748,29

iv. DEMONSTRAÇÃO DOS FLUXOS DE CAIXA

RUBRICAS	Períodos	
	2021	2020
Caixa das atividades operacionais		
Recebimentos de clientes	3 987,88	4 171,48
Recebimentos de transferências e subsídios correntes	4 152 797,25	3 310 061,58
Pagamentos a fornecedores	(1 887 261,38)	(1 786 963,04)
Pagamentos ao pessoal	(786 101,36)	(818 761,52)
Pagamentos de transferências e subsídios	(606 386,01)	(558 268,18)
Caixa gerada pelas operações	877 036,38	150 240,32
Pagamento/recebimento do imposto sobre o rendimento		
Outros recebimentos/pagamentos	(71 798,78)	40 411,34
Fluxos de caixa das atividades operacionais (1)	805 237,60	190 651,66
Caixa das atividades de investimento		
Pagamentos respeitantes a:		
Ativos fixos tangíveis	(12 334,74)	(141 594,81)
Recebimentos provenientes de:		
Fluxos de caixa das atividades de investimento (2)	(12 334,74)	(141 594,81)
Caixa das atividades de financiamento		
Pagamentos respeitantes a:		
Financiamentos obtidos		(51 282,58)
Fluxos de caixa das atividades de financiamento (3)		(51 282,58)
Varição de caixa e seus equivalentes (1)+(2)+(3)	792 902,86	(2 225,73)
Efeito das diferenças de câmbio		
Caixa e seus equivalentes no início do período	752 202,76	754 428,49
Caixa e seus equivalentes no fim do período	1 545 105,62	752 202,76

v. ANEXO ÀS DEMONSTRAÇÕES FINANCEIRAS

ANEXO ÀS DEMONSTRAÇÕES FINANCEIRAS DE 2021

1. IDENTIFICAÇÃO DA ENTIDADE, PERÍODO DE RELATO E REFERENCIAL CONTABILÍSTICO

1.1. IDENTIFICAÇÃO DA ENTIDADE E PERÍODO DE RELATO

ENTIDADE: TURISMO DO ALENTEJO – ERT

SEDE: Rua dos Infantes, n.º 12 – 7800-495 BEJA

N.º CONTRIBUINTE: 508 817 897

TELEFONE: 284 313 540

FAX: 284 313 550

EMAIL: geral@turismoalentejo-ert.pt

REGIME FINANCEIRO: Autonomia Administrativa e Financeira

Legislação – constituição e outras referências

HISTORIAL DE ENQUADRAMENTO

De acordo com o disposto no art.º 24º, do Decreto-Lei nº 67/2008, de 10 de abril, foi constituída a Comissão Instaladora da Área Regional de Turismo do Alentejo à data de 1 de julho de 2008.

Esta Comissão cessou funções em 26/11/2008, após eleições, tendo a Turismo do Alentejo, E.R.T., iniciado a sua atividade em 27/11/2008, subordinada aos seus Estatutos, anexos à Portaria nº 1038/2008, de 15/09/2008, conforme publicação no Diário da República nº 178, I Série, daquela data.

As alterações aos estatutos ocorreram conforme segue:

1ª Alteração

Por publicação no Diário da República nº 40, II Série, de 26/02/2009, foram os referidos estatutos alterados e publicados na íntegra, conforme Deliberação nº 572/2009, do Presidente da Assembleia-Geral da Turismo do Alentejo – ERT.

Sede: Rua dos Infantes, nº 12 – 1º - Apartado 335 – 7800 – 495 BEJA

Pessoa Coletiva Pública

Contribuinte nº 508 817 897

2ª Alteração

Por publicação no Diário da República nº 4, II Série, de 07/01/2010, foram os referidos estatutos alterados e publicados na íntegra, conforme Deliberação nº 35/2010, do Presidente da Assembleia-Geral da Turismo do Alentejo – ERT.

O ano de 2013 caracterizou-se pela entrada em vigor da Lei nº 33/2013, de 16 de maio, a qual aprovou o novo regime jurídico das entidades regionais de turismo de Portugal, a sua delimitação e características, bem como o regime jurídico da organização e funcionamento das referidas entidades, revogando o Decreto-Lei nº 67/2008, de 10 de abril.

É neste novo enquadramento jurídico que a Turismo do Alentejo, ERT exerceu a sua atividade, tendo na oportunidade procedido à fusão por integração dos polos do Turismo do Alentejo Litoral (TAL) e do Turismo das Terras do Grande Lago Alqueva (TGLA).

Pelo Despacho nº 8864/2013, de 24 de junho, de Sua Exa. o Senhor do Secretário do Turismo, publicado no Diário da República II Série nº 129, de 8 de julho de 2013, foram homologados os Estatutos da Entidade Regional de Turismo do Alentejo.

Para além da fusão dos dois polos acima referidos, a extensão da intervenção da Turismo do Alentejo - ERT, viu-se alargada, em 2013, pela adesão à Entidade dos seguintes Concelhos: - Almeirim; - Alpiarça; - Azambuja; - Benavente; - Cartaxo; - Chamusca; - Coruche; - Golegã; - Rio Maior; - Salvaterra de Magos; e - Santarém, os quais integram a NUT III - Lezíria do Tejo.

Como consequência da entrada em vigor da Lei nº 33/2013, de 16 de maio, a Entidade Regional de Turismo do Alentejo apresentou ao Secretário de Estado do Turismo um Plano de Reestruturação, o qual viria ser validado pelo Turismo de Portugal e aceite por aquele membro do Governo a 25 de junho de 2014, conforme Despacho produzido.

Ainda no ano de 2014 e com a publicação da Circular série A n.º 1376 da DGO, as Entidades Regionais de Turismo passaram a integrar um novo conjunto de entidades públicas reclassificadas (EPR) no perímetro da Administração Central, integrando o subsetor dos Serviços e Fundos Autónomos.

Esta reclassificação remete-nos para o reporte de diversa informação à DGO de acordo com a LEO (Lei de Enquadramento Orçamental), para além de indicar a necessidade de proceder à elaboração do Plano de Atividades e Orçamento para 2017.

Face ao exposto a Turismo do Alentejo - ERT deu início ao processo, tendo cumprido com as exigências de elaboração e reporte de forma atempada.

Sede: Rua dos Infantes, nº 12 – 1º - Apartado 335 – 7800 – 495 BEJA

1.2 REFERENCIAL CONTABILISTICO E DEMONSTRAÇÕES FINANCEIRAS

a) Referencial contabilístico

As demonstrações financeiras foram preparadas de harmonia com o Sistema de Normalização Contabilística para as Administrações Públicas (SNC-AP), aprovado pelo Decreto-lei nº 192/2015, de 11 de setembro. De referir que as notas não indicadas neste Anexo não são aplicáveis, ou significativas para a compreensão das Demonstrações Financeiras em análise.

Derrogações de disposições do SNC-AP

Não existiram, no decorrer do exercício, quaisquer casos excecionais que implicassem diretamente a derrogação de qualquer disposição prevista pelo SNC-AP que tenham produzido efeitos materialmente relevantes e que pudessem pôr em causa a imagem verdadeira e apropriada das demonstrações financeiras.

b) Comparabilidade

Em 2021 os valores são inteiramente comparáveis com os de 2020.

e) Valores de caixa e depósitos bancários

Em 31 de dezembro de 2021 e de 2020 a desagregação dos saldos de caixa e depósitos bancários era como segue:

Meios financeiros líquidos constantes do balanço		31.12.2021		31.12.2020	
		Quantias disponíveis para uso	Totais	Quantias disponíveis para uso	Totais
Caixa	Numerário				
	Subtotais				
Depósitos bancários	Depósitos à ordem	1 545 105,62	1 545 105,62	752 202,76	752 202,76
	Subtotais	1 545 105,62	1 545 105,62	752 202,76	752 202,76
Totais		1 545 105,62	1 545 105,62	752 202,76	752 202,76

Os valores apresentados englobam as operações de tesouraria.

Conforme referido no ponto 8.4 foi dado cumprimento ao Princípio de Unidade de Tesouraria do Estado.

Podemos dizer que o saldo apresentado pelos meios financeiros líquidos, sofreu um acréscimo de 106,12%, apresentando um aumento absoluto de 792.902,86€. É de realçar que a alteração da taxa de comparticipação de projetos, que no exercício representa o valor de 528 mil euros, veio a contribuir significativamente para este acréscimo.

Em 31 de dezembro de 2021 e de 2020 a desagregação dos saldos caixa e depósitos bancários é a seguinte:

CONTA PCM	NATUREZA	31/12/2021	31/12/2020
11	Caixa		
12	Depósitos à ordem		
1211	IGCP	1 545 105,62	735 488,45
12111		1 083 872,57	211 978,18
12112		11 304,39	7 800,00
12113		449 119,83	514 901,44
12116		808,83	808,83
1221	CGD		16 714,31
12211			16 714,31
TOTAL		1 545 105,62	752 202,76

2. PRINCIPAIS POLÍTICAS CONTABILÍSTICAS, ALTERAÇÕES NAS ESTIMATIVAS CONTABILÍSTICAS E ERROS

2.1. BASES DE MENSURAÇÃO

As Demonstrações Financeiras foram preparadas de acordo com a NCP 1— estrutura e conteúdo das demonstrações financeiras, o Código de contas e as Normas Contabilísticas e de Relato Financeiro (NCRF).

Os instrumentos legais do SNC-AP decorrem do Decreto-Lei nº 195/2015, de 11 de setembro, com as consequentes alterações, merecendo referência a Estrutura Conceptual e as Normas de Contabilidade Pública (NCP's) nºs 1 a 27.

➤ Apresentação apropriada e conformidade com as NCP

As presentes demonstrações financeiras apresentam de forma apropriada a posição financeira, o desempenho financeiro e os fluxos de caixa da entidade. Representam de forma fiel os efeitos das transações, outros acontecimentos e condições, de acordo com a definição e critérios de reconhecimento de ativos, passivos, rendimentos e gastos estabelecidos na estrutura concetual e nas NCP.

L. M. J. A. P. V.
F.

➤ **Informação Comparativa**

Sempre que possível, a informação comparativa foi divulgada com respeito ao período anterior para grande parte das quantias relatadas nas demonstrações financeiras.

Respeitando o Princípio da Continuidade da Entidade, as políticas contabilísticas foram adotadas de maneira consistente ao longo do tempo. Procedendo-se a alterações das políticas contabilísticas, as quantias comparativas afetadas pela reclassificação serão divulgadas, tendo em conta:

- a) A natureza da reclassificação;
- b) A quantia de cada item ou classe de itens que tenha sido reclassificada;
- c) Razão para a reclassificação.

➤ **Consistência de Apresentação**

As Demonstrações Financeiras estão consistentes de um período para o outro, quer a nível da apresentação, quer dos movimentos contabilísticos que lhes dão origem, exceto quando ocorrem alterações significativas na natureza que, nesse caso, estão devidamente identificadas e justificadas neste Anexo. Desta forma é proporcionada informação fiável e mais relevante para os utentes.

➤ **Materialidade e Agregação**

A relevância da informação é afetada pela sua natureza e materialidade. Cada classe material de itens semelhantes é apresentada separadamente nas demonstrações financeiras. Os itens de natureza ou função dissemelhante serão apresentados separadamente, a menos que sejam imateriais.

➤ **Compensação**

Devido a importância dos ativos e passivos serem relatados separadamente, assim como os gastos e os rendimentos, estes não foram sujeitos a compensações, exceto os que forem exigidos por uma NCP.

➤ **Continuidade**

Com base na informação disponível e as expectativas futuras, a Turismo do Alentejo, E.R.T., continuará a operar no futuro previsível, assumindo que não há a intenção nem a necessidade, de liquidar ou de reduzir consideravelmente o nível das suas operações.

➤ **Juízos de valor críticos e principais fontes de incerteza associadas a estimativas**

Na preparação das demonstrações financeiras anexas foram efetuados juízos de valor e estimativas e utilizados diversos pressupostos que afetam as quantias relatadas de ativos e passivos, assim como as quantias relatadas de rendimentos e gastos do período.

➤ **Moeda de apresentação**

As demonstrações financeiras estão apresentadas em Euro, constituindo esta a moeda funcional de apresentação.

2.2. Principais políticas contabilísticas

As principais bases de reconhecimento e mensuração utilizadas foram as seguintes:

a) **Ativos Fixos Tangíveis**

Os ativos fixos tangíveis adquiridos encontram-se registados ao seu custo de aquisição de acordo com os princípios contabilísticos geralmente aceites, deduzido das depreciações acumuladas.

As depreciações são calculadas, após a data em que os bens estejam disponíveis para serem utilizados, pelo método da linha reta, em conformidade com o período de vida útil estimado para cada grupo e bens.

As vidas úteis e método de amortização dos vários bens são revistos anualmente. O efeito de alguma alteração a estas estimativas será reconhecido prospectivamente na demonstração dos resultados.

As despesas de conservação e reparação que não aumentem a vida útil dos ativos, nem resultem em benfeitorias ou melhorias significativas nos elementos dos ativos fixos tangíveis foram registadas como gastos do exercício em que ocorrem.

Caso existam ativos fixos tangíveis em curso, os mesmos representam ativos que ainda não se encontram em condições necessárias ao seu funcionamento/utilização. Estes ativos fixos tangíveis passarão a se depreciados a partir do momento em que os ativos subjacentes estejam disponíveis para uso e nas condições necessárias para operar de acordo com o pretendido pela gestão.

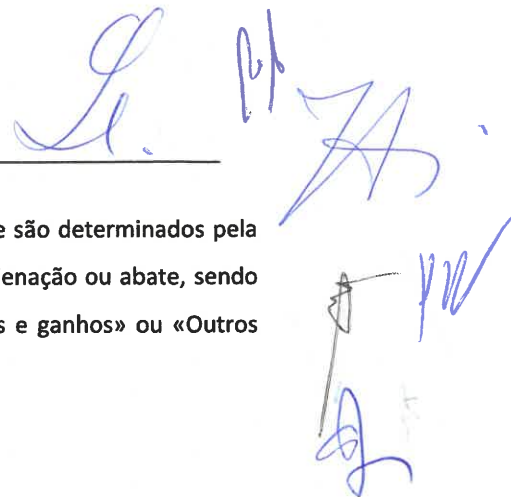

O desconhecimento dos ativos fixos tangíveis, resultantes da venda ou abate são determinados pela diferença entre o preço de venda e o valor líquido contabilístico na data de alienação ou abate, sendo registados na demonstração dos resultados nas rubricas «Outros rendimentos e ganhos» ou «Outros gastos e perdas».

b) Ativos intangíveis

Não existem ativos intangíveis.

Todavia a política contabilista adotada traduz-se no seguinte referencial.

Os ativos intangíveis adquiridos após a data de entrada em vigor no SNC-AP, serão registados ao custo de aquisição (justo valor na data de aquisição), deduzidos das amortizações acumuladas e imparidades.

c) Imparidades de ativos fixos tangíveis e intangíveis

Em cada data de relato é efetuada uma revisão das quantias escrituradas dos ativos fixos tangíveis da Turismo do Alentejo, E.R.T. com vista a determinar se existe algum indicador de que os mesmos possam estar em imparidade. Se existir algum indicador, é estimada a quantia recuperável dos respetivos ativos (ou da unidade geradora de caixa) a fim de determinar a extensão da perda por imparidade (se for o caso).

d) Investimentos Financeiros

Os investimentos financeiros noutras empresas, onde a entidade não exerce qualquer influência sobre as políticas e decisões financeiras e operacionais são registados pelo método do custo, ajustados de quantias não recuperáveis.

e) Rédito e regime do acréscimo

Nos rendimentos de transações com contraprestação, o rédito compreende o justo valor da contraprestação recebida ou a receber pelas vendas e prestações de serviços decorrentes da atividade normal da Entidade, na data da prestação dos serviços ou se periódicos, no fim do período a que dizem respeito.

Nos rendimentos de transações sem contraprestação, o rédito é reconhecido quando os acontecimentos ocorrem, sendo mensurados ao justo valor à data de aquisição.

Observou-se o disposto nas NCP 13 e 14, dado que o rédito só foi reconhecido por ter sido razoavelmente mensurável, e seja provável que se obtenham benefícios económicos futuros e todas as contingências relativas tenham sido substancialmente resolvidas.

f) **Instrumentos financeiros**

Os instrumentos encontram-se valorizados de acordo com os seguintes critérios:

- **Clientes e outras dívidas de terceiros**

As contas "clientes" e "outras contas a receber" estão reconhecidas pelo seu valor nominal diminuído de eventuais perdas por imparidades, para que as mesmas reflitam o seu valor realizável líquido.

Os valores refletidos no Balanço a título de Clientes e Outros Valores a Receber, respeitam a saldos por receber de prestações de serviços, vendas e apoios contratuais acordados, para além de contratos de financiamento homologados já em execução (para os quais foi solicitado pedidos de pagamento) ou a aguardar o seu início ou execução.

- **Fornecedores e outras dívidas a terceiros**

As contas a pagar a fornecedores e outros terceiros, que não vencem juros, são registadas pelo seu valor nominal, que é equivalente ao seu justo valor.

- **Financiamentos bancários (empréstimos)**

Os financiamentos são registados no passivo pelo custo. Os financiamentos são classificados como passivo corrente, a não ser que a Entidade tenha o direito incondicional para diferir a liquidação do passivo por mais 12 meses após a data de relato, caso em que serão incluídos em passivos não correntes pelas quantias que se vencem para além deste prazo.

- **Periodizações**

As transações são contabilisticamente reconhecidas quando são geradas, independentemente do momento em que são recebidas ou pagas. As diferenças entre os montantes recebidos e pagos e os correspondentes rendimentos e gastos são registados nas rubricas «Outras contas a receber e a pagar» e «Diferimentos».

- **Caixa e depósitos bancários**

Os montantes incluídos na rubrica caixa e seus equivalentes, correspondem aos valores em caixa e depósitos.

L. M. A.
[Handwritten signature]
[Handwritten signature]

- **Provisões**

A Entidade analisa com regularidade os eventos passados em situação de risco e que venham a gerar obrigações futuras. Embora com subjetividade inerente à determinação da probabilidade e montante de recursos necessários para cumprimento destas obrigações futuras, o Órgão de Gestão procura sustentar as suas expectativas de perdas num ambiente de prudência.

As provisões são revistas na data de relato e são ajustadas de modo a refletirem a melhor estimativa nessa data, não tendo sido constituída nenhuma provisão no exercício.

2.4. PRINCIPAIS PRESSUPOSTOS RELATIVOS AO FUTURO

As demonstrações financeiras anexas foram preparadas no pressuposto da continuidade das operações, a partir dos livros e registos contabilísticos da Entidade, mantidos de acordo com princípios contabilísticos geralmente aceites em Portugal.

Os eventos ocorridos após a data do balanço que afetem o valor dos ativos e passivos existentes à data do balanço são considerados na preparação das demonstrações financeiras do período. Esses eventos, se significativos, são divulgados no presente anexo as demonstrações financeiras.

Não existem eventos subsequentes suscetíveis de divulgação, para além da referência, em especial, neste exercício, da doença COVID – 19 e da guerra entre a Rússia e Ucrânia.

5. ATIVOS FIXOS TANGÍVEIS

5.1. ATIVOS FIXOS TANGÍVEIS RECONHECIDOS NAS DEMONSTRAÇÕES FINANCEIRAS

a) Bases de mensuração

Os ativos fixos tangíveis adquiridos encontram-se registados ao seu custo de aquisição de acordo com os princípios contabilísticos geralmente aceites até aquela data, deduzido das depreciações.

b) Método de depreciação usado

As depreciações dos ativos fixos tangíveis são calculadas, após a data em que os bens se encontrem disponíveis para utilização, pelo método da linha reta, em conformidade com o período de vida útil máximo constante no Classificador Complementar 2 — cadastro e vidas úteis dos ativos fixos tangíveis, intangíveis e propriedades de investimento, do SNC-AP (CC2).

As despesas de conservação reparação que não aumentem a vida útil dos ativos nem resultem em melhorias ou melhorias significativas nos elementos dos ativos tangíveis foram registadas como gastos do período.

Durante o período findo a 31 de dezembro de 2021 e 31 de dezembro de 2020, o movimento ocorrido na quantia escriturada dos Ativos fixos tangíveis, bem como nas respetivas depreciações acumuladas, foi o seguinte:

Ativos fixos tangíveis		Infraestruturas	Outros bens de domínio público	Terrenos	Edifícios	Equipamento básico	Equipamento de transporte	Equipamento administrativo	Outros ativos fixos tangíveis	Totais
Em 01.01.2020	Quantias brutas escrituradas	708 165,17	53 888,27	227 950,63	971 117,71	77 385,53	144 417,23	287 703,94	2 877 660,45	5 356 288,93
	Depreciações e perdas por imparidade acumuladas	501 881,99			461 499,33	76 591,46	97 465,37	228 898,76	2 877 497,51	4 263 834,41
	Quantias líquidas escrituradas	206 283,18	53 888,27	227 950,63	489 618,38	794,08	46 951,86	68 805,18	162,94	1 094 454,52
Adições					777,58		15 375,00	17 613,35		33 765,93
Alienações, sinistros e abates										
Em 31.12.2020 (01.01.2021)	Quantias brutas escrituradas	708 165,17	53 888,27	227 950,63	971 895,29	77 385,53	159 792,23	315 317,29	2 877 660,45	5 392 054,96
	Depreciações e perdas por imparidade acumuladas	503 486,85			492 970,76	76 996,23	109 930,73	256 246,96	2 877 660,45	4 317 291,98
	Quantias líquidas escrituradas	204 678,32	53 888,27	227 950,63	478 924,53	389,30	49 861,50	59 070,33		1 074 762,88
Adições									12 334,74	12 334,74
Em 31.12.2021	Quantias brutas escrituradas	708 165,17	53 888,27	227 950,63	971 895,29	77 385,53	159 792,23	315 317,29	2 889 895,19	5 404 369,60
	Depreciações e perdas por imparidade acumuladas	505 091,71			504 442,20	77 093,56	122 396,12	285 952,01	2 877 660,45	4 372 636,05
	Quantias líquidas escrituradas	203 073,46	53 888,27	227 950,63	467 453,09	281,97	37 396,11	29 365,28	12 334,74	1 031 753,55

c) Vida útil ou taxas de depreciação

Existem Fichas de Cadastro atualizadas à data de relato, onde consta, para cada elemento aplicável do ativo fixo tangível, entre outra informação, a respetiva vida útil ou taxa de depreciação, bem como a respetiva quantia escriturada líquida.

As taxas de depreciação utilizadas correspondem aos seguintes períodos de vida útil estimada:

AFT	Terrenos e recursos naturais	Edifícios e Outras Construções	Equipamento básico	Equipamento de transporte	Equipamento Administrativo	Outros ativos fixos tangíveis
Taxas de depreciação	5%	5,00%	entre 5% e 20%	25,00%	12,50%	entre 2% e 25%
Métodos de depreciação	linha reta	linha reta	linha reta	linha reta	linha reta	linha reta

L. M. A.
[Handwritten signature]
[Handwritten signature]

d) Ativos fixos tangíveis - variação das depreciações e perdas por imparidades acumuladas

Durante o exercício findo em 31 de dezembro de 2021, a quantia escriturada dos ativos fixos tangíveis, no que respeita às respetivas depreciações acumuladas e perdas por imparidade acumuladas, foi a seguinte:

ATIVOS FIXOS TANGÍVEL	Saldo Inicial	Reforço	Saldo Final
De Bens de domínio público:			
Infraestruturas	503 486,85	1604,86	505 091,71
Outros bens de domínio público	53 888,27		53 888,27
	557 375,12	1 604,86	558 979,98
De Outros ativos fixos:			
Edifícios e outras construções	439 082,49	11 471,44	450 553,93
Equipamento básico	76 996,23	97,33	77 093,56
Equipamento de transporte	109 930,73	12 465,39	122 396,12
Equipamento administrativo	256 246,96	29 705,05	285 952,01
Outros ativos fixos tangíveis	2 877 660,45		2 877 660,45
	3 759 916,86	53 739,21	3 813 656,07
TOTAL	4 317 291,98	55 344,07	4 372 636,05

i) Ativos fixos tangíveis — adições e diminuições

Durante o exercício findo em 31 de dezembro de 2021, ocorreram as seguintes adições e diminuições:

ATIVOS FIXOS TANGÍVEL	Saldo Inicial	Aumentos	Saldo Final
De Bens de domínio público:			
Infraestruturas	708 165,17		708 165,17
Outros bens de domínio público	53 888,27		53 888,27
	762 053,44		762 053,44
De Outros ativos fixos:			
Terrenos e recursos naturais	227 950,63		227 950,63
Edifícios e outras construções	971 895,29		971 895,29
Equipamento básico	77 385,53		77 385,53
Equipamento de transporte	159 792,23		159 792,23
Equipamento administrativo	315 317,29		315 317,29
Outros ativos fixos tangíveis	2 877 660,45	12 334,74	2 889 995,19
	4 630 001,42	12 334,74	4 642 336,16
TOTAL	5 392 054,86	12 334,74	5 404 389,60

Sede: Rua dos Infantes, nº 12 – 1º - Apartado 335 – 7800 – 495 BEJA

7. CUSTOS DE EMPRÉSTIMOS OBTIDOS

A política contabilística adotada, assenta na não capitalização dos custos de empréstimos obtidos, já que os mesmos, não se encontram associados a ativos não correntes. Encontram-se sujeitos à periodização dos gastos imputados ao exercício.

Durante o ano de 2021, não existiram encargos com os empréstimos obtidos.

13. RENDIMENTOS DE TRANSAÇÕES COM CONTRAPRESTAÇÃO

a) Políticas contabilísticas e métodos adotados

PRESTAÇÕES DE SERVIÇOS — O rendimento é reconhecido na demonstração de resultados com referência a fase de acabamento da prestação de serviços à data do balanço.

b) Quantia de cada categoria de Rendimentos

As prestações de serviços, efetuadas nos exercícios findos em 31 de dezembro de 2021 e de 2020, têm a seguinte decomposição:

Quantias dos réditos reconhecidas no período	31.12.2021		31.12.2020	
	Réditos reconhecidos no período	Proporção face ao total dos réditos reconhecidos no período	Réditos reconhecidos no período	Proporção face ao total dos réditos reconhecidos no período
Prestações de Serviços	2 539,00	62,28%	2 611,00	4,00%
Outros Rendimentos	1 538,00	37,72%	62 690,54	96,00%
Totais	4 077,00	100,00%	65 301,54	100,00%

14. RENDIMENTO DE TRANSAÇÕES SEM CONTRAPRESTAÇÃO

14.1. DIVULGAÇÃO DAS CLASSES DE RENDIMENTOS SEM CONTRAPRESTAÇÃO

Os rendimentos provenientes de transações sem contraprestação recebidos nos exercícios findos em 31 de dezembro de 2021 e de 2020, tem a seguinte decomposição na demonstração de resultados:

Quantias dos réditos reconhecidas no período	31.12.2021		31.12.2020	
	Réditos reconhecidos no período	Proporção face ao total dos réditos reconhecidos no período	Réditos reconhecidos no período	Proporção face ao total dos réditos reconhecidos no período
Transferências e subsídios correntes obtidos	4 118 826,30	100,00%	4 624 661,26	100,00%
Totais	4 118 826,30	100,00%	4 624 661,26	100,00%

L. M. A.
A.
pw
A.

O maior rendimento obtido por parte da Turismo do Alentejo, E.R.T., continua a ser as transferências obtidas, decorrentes do Orçamento do Estado, via T.P. - Turismo de Portugal e de projetos candidatados a fundos comunitários, conforme quadro seguinte:

Quantias dos réditos reconhecidas no período	31.12.2021		31.12.2020	
	Réditos reconhecidos no período	Proporção face ao total dos réditos reconhecidos no período	Réditos reconhecidos no período	Proporção face ao total dos réditos reconhecidos no período
Transferências e subsídios correntes obtidos				
- Turismo de Portugal - OE	2 122 221,03	51,52%	2 110 647,91	58,81%
- Turismo de Portugal - Projetos	1 060 469,29	25,75%	743 276,96	20,71%
- Fundos Comunitários	936 135,98	22,73%	735 047,84	20,48%
Totais	4 118 826,30	100,00%	3 588 972,71	100,00%

18. INSTRUMENTOS FINANCEIROS

18.1. POLÍTICAS CONTABILÍSTICAS E BASES DE MENSURAÇÃO

Os ativos e passivos financeiros apenas são reconhecidos pela Turismo do Alentejo, E.R.T., quando esta se torna uma parte das disposições contratuais dos mesmos.

18.2. QUANTIA ESCRITURADA DOS ATIVOS FINANCEIROS E PASSIVOS FINANCEIROS

Em 31 de dezembro de 2021 e de 2020, as categorias de ativos e passivos financeiros estão detalhadas conforme segue:

Quantias escrituradas de cada uma das categorias de ativos financeiros e passivos financeiros			31.12.2021			31.12.2020		
			Quantias brutas	Imparidades acumuladas	Quantias escrituradas	Quantias brutas	Imparidades acumuladas	Quantias escrituradas
Ativos financeiros	Ativos financeiros ao custo amortizado menos imparidade	Clientes						
		Outros Créditos a Receber						
		ativos financeiros	908 453,27		908 453,27	668 548,67		668 548,67
		Outros Ativos Correntes						
		- Estado e out.ent.públicos	28 208,07		28 208,07	22 995,15		22 995,15
		- Dev. por acréscimos	91 771,47		91 771,47	113 717,63		113 717,63
		- Adiantamentos a fornecedores	1 536,48		1 536,48	1 126,95		1 126,95
		- Devedores diversos	8 522,19		8 522,19	15 125,67		15 125,67
		- Outros ativos financeiros	600,00		600,00	600,00		600,00
		- Gastos a reconhecer	11 179,77		11 179,77	6 844,36		6 844,36
		Investimentos financeiros	23 521,87	2 045,07	21 476,80	23 521,87	2 045,07	21 476,80
Subtotais	1 073 793,12	2 045,07	1 071 748,05	852 480,30	2 045,07	850 435,23		
Totais	1 073 793,12	2 045,07	1 071 748,05	852 480,30	2 045,07	850 435,23		
Passivos financeiros	Passivos financeiros mensurados ao justo valor por contrapartida em resultados	Fornecedores		13 342,42				
		Outros Passivos Correntes						
		- Estado e out.ent.públicos						
		- Cred. por acréscimos	103 349,90		103 349,90	110 973,42		110 973,42
		- Credores diversos	5 000,00		5 000,00	5 000,00		5 000,00
		- Rendimentos a reconhecer	266 166,61		266 166,61	18 750,00		18 750,00
		Financiamentos obtidos						
Subtotais	387 858,93		387 858,93	134 723,42		134 723,42		
Totais	387 858,93		387 858,93	134 723,42		134 723,42		

Sede: Rua dos Infantes, nº 12 – 1º - Apartado 335 – 7800 – 495 BEJA

Pessoa Coletiva Pública

Contribuinte nº 508 817 897

L. M. A.
[Handwritten signatures]

Discriminação dos Créditos a receber

Os valores de pedidos de pagamento de projetos por receber a 31 de dezembro de 2021 e 2020, apresentam-se nos termos seguinte:

Devedores transferências e subsídios	31/12/2021	31/12/2020
Projetos Turismo de Portugal		
- Wi-Fi @Alto Alentejo	35 612,19	122 212,80
- Criação e Dinamização da Rede de Infraestruturas para o Autocaravanismo	11 747,67	
- Wi-Fi @Alentejo Central	115 260,30	
Fundos Comunitários		
FEDER		
- Portugal 2020		
- Diferenciar e fortalecer a competitividade do Alentejo	3 307,58	12 967,06
- Qualificação do pão Alentejano	5 105,81	5 704,43
- Alentejo Eventos XX - Promoção e Marketing	35 414,78	35 414,78
- Promoção Inter.Equip. Recursos Culturais de Évora/Ribatejo	19 748,78	15 582,25
- Oper.Estratégia p/Valor.Touring Cultural Alentejo/Ribatejo	90 139,14	61 092,51
- Implementação das Redes Oferta	5 372,87	2 245,53
- Certificação do Setor do Turismo	15 110,47	11 653,91
- Dinamização Turismo Natureza	14 875,01	60 108,72
- Outros projetos	556 758,67	341 566,68
TOTAL	908 453,27	668 548,67

A 31 de dezembro de 2021 e 2020, os devedores por acréscimos de rendimentos representam a periodização de gastos associados a projetos em curso.

Devedores por acréscimos rendimentos	31/12/2021	31/12/2020
- Ativação, Animação Din.Patri.Cultural Imaterial Alentejo/Ribatejo	53 920,27	53 920,27
- Estrutura de Informação e suporte de sistema do Montado		8 851,77
- Dinamização do Turismo da Natureza - "Walking"		21 881,59
- Orniturismo		13 096,13
- LA 2020		15 967,87
- Internacionalização dos Recursos Silvestres	2 857,45	
- Capacitação do setor do Turismo de Habitação	9 193,35	
- Caminos Jacobeus	25 800,40	
TOTAL	91 771,47	113 717,63

Sede: Rua dos Infantes, nº 12 – 1º - Apartado 335 – 7800 – 495 BEJA

Investimentos Financeiros

A rubrica dos ativos não correntes corresponde aos Investimentos Financeiros da Turismo do Alentejo, E.R.T., mensurados ao custo histórico, compostos por:

ENTIDADE	VALOR PARTICIPAÇÃO	IMPARIDADE	CAPITAIS PRÓPRIOS	RESULTADOS LÍQUIDOS	ANO
Fundação Robinson	10 000,00		12 258 771,50	-280 408,53	2018
Esdlme, CRL	249,40		473 766,31	253,83	2020
Conservatório Regional Baixo Alentejo	249,40		2 179 070,45	125 143,17	2020
Adral - Agência Desenvolvimento Regional do Alentejo	10 978,00		37 934,15	12 637,70	2020
Alentejo XXI	49,88	49,88	210 363,73	-23 658,04	2015
Assoc.Nac.Reg.Turismo	1 496,39	1 496,39			
Arraiana	498,80	498,80			
	23 521,87	2 045,07	15 159 906,14	-166 031,87	
	21 476,80				

Discriminação dos Créditos a pagar

As contas a pagar a fornecedores e outros credores, que não vencem juros, são registadas pelo seu valor nominal, que é equivalente ao seu justo valor.

O valor da dívida a fornecedores no final de 2021 é de 13.342,42

Fornecedores	31/12/2021	31/12/2020
- Fornecedores	13 342,42	0,00
TOTAL	13 342,42	0,00

Os credores por acréscimos de gastos à data de 31 de dezembro de 2021 e de 2020, ascendem a:

Credores por acréscimos gastos	31/12/2021	31/12/2020
- Remiunerações a Liquidar	101 583,08	95 703,67
- Outros acréscimos de gastos	1 766,82	15 269,75
TOTAL	103 349,90	110 973,42

L. *PA*
PR
f

19. BENEFÍCIOS DOS EMPREGADOS

19.1. BENEFÍCIOS DEFINIDOS

a) Política contabilística

Os benefícios de empregados de curto prazo incluem salários, ordenados, subsídio de alimentação, subsídio de férias e de natal e quaisquer outras retribuições adicionais, nos termos da legislação aplicável.

Todo o pessoal ao serviço da Turismo do Alentejo, E.R.T., foi remunerado de acordo com as suas funções durante o exercício. As obrigações decorrentes dos benefícios de curto prazo são reconhecidas como gastos no período em que os serviços são prestados, numa base não descontada por contrapartida do reconhecimento de um passivo que se extingue com o pagamento respetivo.

De acordo com a legislação laboral aplicável, o direito a férias e subsídios de férias relativo ao período, por este coincidir com o ano civil, vence-se em 31 de dezembro de cada ano, sendo somente pago durante o período seguinte, pelo que os gastos correspondentes, encontram-se reconhecidos como benefícios de curto prazo e tratados de acordo com o anteriormente referido.

OUTRAS DIVULGAÇÕES

a) Gastos e perdas

GASTOS E PERDAS	2021	2020
60 Transferências e Subsídios Concedidos	599 886,01	564 768,18
62 Fornecimentos e Serviços Externos	1 900 365,13	1 905 892,78
63 Gastos com o Pessoal	791 980,77	787 401,90
64 Gastos de Depreciação e de Amortização	55 344,07	53 457,57
68 Outros Gastos e Perdas	61 770,14	2 854,92
69 Gastos e Perdas por Juros e Outros Encargos		450,79
TOTAL	3 409 346,12	3 314 826,14

b) Fornecimentos e serviços externos

Fornecimentos e serviços externos		2021	2020
62.2	Serviços especializados	1 214 941,78	1 323 710,26
62.2.1	Trabalhos especializados	957 412,51	1 133 019,15
62.2.1.1	Estudos, pareceres e consultoria jurídica	214 688,71	337 759,34
62.2.1.2	Projetos e serviços de informática	97 969,50	
62.2.1.4	Estudos de organização económico/financeira e de auditoria	31 671,96	
62.2.1.7	Formação ao pessoal	2 453,40	
62.2.1.9.9.1	Trabalhos especializados	604 049,54	729 325,28
62.2.1.9.9.2	Seminários, exposições e similares	6 579,40	65 934,53
62.2.2	Publicidade, comunicação e imagem	172 486,21	151 305,31
62.2.6.1.9	Conservação e reparação	33 787,90	25 801,68
62.2.9	Outros serviços especializados	51 255,16	13 584,12
62.3	Materiais de consumo	6 847,39	148 889,51
62.3.1	Peças, ferramentas e utensílios de desgaste rápido	1 964,80	5 964,49
62.3.2	Livros e documentação técnica	15,00	80,00
62.3.3	Material de escritório	3 097,19	2 488,04
62.3.4	Artigos para oferta e de publicidade e divulgação	1 770,40	519,00
62.3.5	Material de educação, cultura e recreio		60,00
62.3.7	Medicamentos e artigos de saúde		139 777,98
62.4	Energia e fluidos	34 859,30	43 777,92
62.4.1	Electricidade	6 213,96	7 937,72
62.4.2	Combustíveis e lubrificantes	27 459,20	34 966,80
62.4.3	Água	1 186,14	873,40
62.5	Deslocações, estadas e transportes	45 483,49	139 709,56
62.5.1	Deslocações e estadas	41 117,79	129 086,50
62.5.2	Transportes de pessoal	4 365,70	10 623,06
62.6	Serviços diversos	598 233,17	249 805,53
62.6.1	Rendas e alugueres	19 680,87	41 970,28
62.6.2	Comunicação	6 120,48	16 731,58
62.6.3	Seguros	6 191,62	5 122,82
62.6.6	Despesas de representação dos serviços		9 077,42
62.6.7	Limpeza, higiene e conforto	2 280,93	13 377,77
62.6.9	Outros serviços	563 959,27	163 525,66
TOTAL		1 900 365,13	1 905 892,78

Sede: Rua dos Infantes, nº 12 – 1º - Apartado 335 – 7800 – 495 BEJA

Pessoa Coletiva Pública

Contribuinte nº 508 817 897

[Handwritten signatures and initials in blue ink]

c) Gastos com o pessoal

Gastos com Pessoal	2021	2020
Vencimentos	629 292,97	636 138,80
Encargos s/ remunerações	151 938,26	138 119,92
Seguros Acidentes Trabalho	8 339,49	10 748,40
Outros	2 410,05	2 394,78
TOTAL	791 980,77	787 401,90

Honorários faturados pelos revisores oficiais de contas	2021	2020
ROC - Fiscal Único (s/ MA)	9 438,05	9 438,05
TOTAL	9 438,05	9 438,05

d) EBITDA (Resultados antes de depreciações, gastos de financiamento e impostos)

	2021	2020	VARIÇÃO	
			VALOR	%
EBITDA	768 902,13	393 356,47	375 545,66	95,47%

O valor do resultado apurado é superior ao verificado no exercício de 2021, já anteriormente justificado.

e) TURISMO DE PORTUGAL – METAS FINANCEIRAS

De salientar o cumprimento e superação por parte da gestão, os objetivos e prioridades definidas pelo Turismo de Portugal, I.P. no contrato-programa outorgado para o ano de 2021, nomeadamente:

- ✓ Certificação legal das contas emitidas sem reservas, exceto as resultantes de imparidades devidamente fundamentadas - Meta cumprida com CLC sem reservas.
- ✓ No que concerne ao cumprimento do limite máximo com o pessoal previsto no n.º 2, do artigo 29.º, da Lei nº 33/2013, de 16 de maio, bem como, ao limite máximo destes custos fixado no contrato-programa no montante de 1.609.021,45€, os mesmos ficam muito aquém destes limites fixando-se em 786.101,36€, na contabilidade orçamental. Deste modo também se demonstra a prioridade 3.2.

✓ Participar financeiramente o Plano de Marketing Regional da Agência Regional de Promoção Turística, nos termos do protocolo para a promoção e comercialização Turística Externa, no montante de 221.000,00€, o qual foi cumprido integralmente.

✓ A referência aos dois objetivos não quantitativos e à prioridade 3.1 e 3.3 está descrita no capítulo das atividades - 5.

✓ Foi cumprida a prioridade de prosseguir a obtenção de uma situação económico-financeira positiva e sustentável conforme relato no capítulo 7 do presente documento.

f) Projetos em curso contratualizados ao abrigo dos FEEI (Alentejo 2020 e POCTEP)

Ordem	Programa	Codigo Operação	Designação Operação	Data de Entrada da Candidatura	Data Decisão final	Investimento Total aprovado ERT + Parceiros	Investimento Total aprovado ERT	Custo Total elegível aprovado	Fundo de Comunitario FEDER	Data Assinatura Contrato	Pagamentos			
											Anos anteriores	2021	Total	
1	SIAC-Q	ALT20-01-0853-FEDER-000008	Certificação do Setor Turístico do Alentejo e do Ribatejo - Qualificação do Destino - Subsetor do Alojamento	14/08/2015	06/11/2015	399 134,76	297 874,76	297 874,76	253 193,55	01/03/2016	240 533,85		240 533,85	
2	SIAC-I	ALT20-01-0752-FEDER-000002	Diferenciar e Fortalecer a Competitividade do Alentejo como um Destino Turístico	12/08/2015	06/11/2015	992 671,93	117 418,83	117 418,83	99 806,01	21/03/2016	53 184,97	9 659,48	62 844,45	
3	SIAC-Q	ALT20-01-0853-FEDER-000016	Implementação das Redes de Oferta	14/08/2015	06/11/2015	399 789,74	279 999,74	279 999,74	237 999,78	01/03/2016	201 494,00		201 494,00	
4	SIAC-Q	ALT20-01-0853-FEDER-000009	Qualificação do Pão Alentejano	14/08/2015	06/11/2015	336 010,01	59 378,16	59 378,16	50 471,44	08/03/2016	6 634,61		6 634,61	
5	SIAC-Q	ALT20-01-0853-FEDER-000027	Capacitação dos Agentes da Oferta da Restauração do Ribatejo (Lezíria do Tejo) - Ações Coletivas de Identificação e Sensibilização para FME	01/06/2016	29/09/2016	328 216,19	262 411,19	262 411,19	223 049,51	24/10/2016	192 297,28		192 297,28	
6	SIAC-I	ALT20-01-0752-FEDER-000024	Promoção e Internacionalização dos equipamentos e recursos culturais de Évora e do Alentejo	01/06/2016	29/09/2016	561 311,35	431 274,52	431 274,52	386 583,34	26/10/2016	288 080,34	3 168,79	291 249,13	
7	SIAC-Q	ALT20-01-0853-FEDER-000029	Organização, Estruturação e Promoção Empresarial do Enoturismo do Alentejo e Ribatejo	01/06/2016	29/09/2016	346 807,00	284 807,00	284 807,00	242 085,95	23/11/2016	198 694,25		198 694,25	
8	SIAC-Q	ALT20-01-0853-FEDER-000049	Certificação do Setor Turístico do Alentejo e do Ribatejo - Qualificação do Destino - Subsetor Turismo em Espaço Rural e Turismo de Habitação.	29/03/2018	23/08/2018	342 220,00	342 220,00	342 220,00	290 887,00	27/09/2018	113 489,04	61 942,82	175 431,86	
9	SIAC-I	ALT20-01-0752-FEDER-000037	Internacionalização dos Recursos Silvestres 2020 - Programa de Qualificação para a Internacionalização dos Recursos Silvestres do Alentejo	29/03/2018	05/09/2018	638 892,70	84 643,95	84 643,95	71 947,38	10/10/2018	0,00		0,00	
10	SEUR	POSEUR-03-2215-FC-000033	Caça e conservação da natureza no Vale do Guadiana, área de reintrodução do linco-libérico	30/09/2015	06/03/2016	259 923,60	12 300,00	12 300,00	10 455,00	21/04/2016	0,00		0,00	
11	SEUR	ALT20-08-2114-FEDER-000086	Alentejo Eventos XX - Promoção e Marketing	29/07/2016	24/01/2017	1 312 318,82	1 095 236,19	1 095 236,19	815 241,62	09/02/2017	707 350,59	103 653,45	811 004,04	
12	SEUR	ALT20-08-2114-FEDER-000035	Ativação, Animação e Dinamização do Património Cultural Imaterial do Alentejo e do Ribatejo	28/07/2016	24/01/2017	519 675,00	519 675,00	519 675,00	389 756,25	09/02/2017	295 788,15	63 236,55	359 024,70	
13	SEUR	ALT20-08-2114-FEDER-000065	Dinamização do Turismo de Natureza - Alargamento e Consolidação do Produto "Walking"	29/07/2016	24/01/2017	458 354,14	458 354,14	458 354,14	343 765,81	09/02/2017	357 714,10	39 680,75	397 394,85	
14	SEUR	ALT20-08-2114-FEDER-000052	Estrutura de Informação e de Suporte ao Sistema de Montado	29/07/2016	24/01/2017	382 530,00	382 530,00	382 530,00	286 897,50	09/02/2017	182 092,95		182 092,95	
15	SEUR	ALT20-08-2114-FEDER-000046	Operacionalização da estratégia para a valorização do Touring Cultural e Paisagístico do Alentejo e do Ribatejo - Rotas do Touring Cultural do Alentejo e Ribatejo	28/07/2016	24/01/2017	683 541,38	683 541,38	683 541,38	497 656,04	09/02/2017	467 084,51		467 084,51	
16	SEUR	ALT20-08-2114-FEDER-000079	Programa de Desenvolvimento das Marcas Alentejo e Ribatejo	29/07/2016	24/01/2017	1 265 993,05	1 208 318,35	1 208 318,35	906 238,76	09/02/2017	782 241,31	111 169,08	893 410,39	
17	SEUR	ALT20-08-2114-FEDER-000048	Promoção Alentejo/Ribatejo - Participação na Feira Bolsa de Turismo de Lisboa - Campanhas de Marketing Operacional	28/07/2016	24/01/2017	1 668 165,14	2 219 995,98	1 668 165,14	1 251 123,88	09/02/2017	1 304 961,22	177 155,41	1 482 116,63	
18	SEUR	ALT20-08-2114-FEDER-000081	Valorização, promoção e desenvolvimento do património histórico e cultural de Évora e da região envolvente	29/07/2016	24/01/2017	2 090 745,30	310 396,90	278 416,90	208 812,68	09/02/2017	192 189,52		192 189,52	
19	SEUR	ALT20-08-2114-FEDER-000228	Campanhas Promocionais para Ativação e Consolidação da Oferta Turística do Alentejo e Lezíria do Tejo 2019-2021	30/09/2019	23/03/2020	2 102 223,84	2 102 223,84	2 040 723,84	1 734 615,27	23/03/2020	287 093,04	317 229,67	604 322,71	
20	POCTEP	0385-Orniturismo_5_E	Conservação, Proteção e Valorização do Património Ornitológico	22/01/2016	06/04/2017	60 000,00	60 000,00	45 000,00	45 000,00	14/06/2017	6 916,75	35 236,13	42 154,88	
21	POCTEP	0394_RDC_LA2020_4_P	Rotas e Desenvolvimento Cultural Lago Alqueva 2020	21/01/2016	06/04/2017		09/07/2082	09/07/2082	21/11/2036	05/05/2017	0,00		0,00	
22	POCTEP	0477_CAMINOS_6_E	Caminhos Jacobeus do Oeste Peninsular	23/03/2018	28/03/2019	17/12/8568	18/01/2265	18/01/2265	13/10/2173	15/05/2019	0,00	4 073,48	4 073,48	
TOTAIS						20 665 142,32 €	11 392 599,03 €	10 732 289,09 €	8 475 596,53 €			5 877 842,48 €	926 205,41 €	6 804 047,89 €

Sede: Praça da República, nº 12 – 1º - Apartado 335 – 7800 – 427 BEJA

Pessoa Coletiva Pública

Contribuinte nº 508 817 897

3. DEMONSTRAÇÕES ORÇAMENTAIS

i. ORÇAMENTO

1. Receita

ENTIDADE Turismo do Alentejo, E.r.t.	ORÇAMENTO DA RECEITA	DOTAÇÕES INICIAIS DO ANO 2021
---	----------------------	----------------------------------

PÁGINA : 1

CÓDIGOS	DESIGNAÇÃO	MONTANTE
	R E C E I T A S C O R R E N T E S	4.624.750,00
06	TRANSFERÊNCIAS CORRENTES	4.457.815,00
06.03	ADMINISTRAÇÃO CENTRAL	2.849.760,00
06.03.07	SERVIÇOS E FUNDOS AUTÓNOMOS	2.849.760,00
06.03.07.01	TURISMO DE PORTUGAL - CONTRATO PROGRAMA - OE - (FF 319)	2.351.708,00
06.03.07.02	TURISMO DE PORTUGAL - CONTRATO PROGRAMA - OE - (FF 359)	54.652,00
06.03.07.03	TURISMO DE PORTUGAL - (FF 540)	114.942,00
06.03.07.04	TURISMO DE PORTUGAL - ADICIONAL CONTRATO PROGRAMA OE - (FF 369)	243.400,00
06.03.07.05	TURISMO DE PORTUGAL - ADICIONAL CONTRATO PROGRAMA - (FF 541)	85.058,00
06.09	Resto do Mundo	1.608.055,00
06.09.01	UNIÃO EUROPEIA - INSTITUIÇÕES	1.608.055,00
06.09.01.02	FUNDOS ESTRUTURAIIS - QEC - (FF 415)	1.528.133,00
06.09.01.03	INTERREG V-A ESPANHA PORTUGAL - (FF 421)	79.922,00
07	VENDA DE BENS E SERVIÇOS CORRENTES	12.125,00
07.01	VENDA DE BENS	500,00
07.01.99	VENDAS DE BENS DIVERSOS - (FF 513)	500,00
07.02	SERVIÇOS	10.000,00
07.02.99	OUTROS - (FF 513)	10.000,00
07.03	RENDAS	1.625,00
07.03.01	HABITAÇÕES - (FF 513)	525,00
07.03.02	EDIFÍCIOS - (FF 513)	1.100,00
08	OUTRAS RECEITAS CORRENTES	154.810,00
08.01	OUTRAS	154.810,00
08.01.99	OUTRAS	154.810,00
08.01.99.98	DIVERSAS PROJETOS - (FF 369)	105.635,00
08.01.99.99	DIVERSAS - (FF 513)	49.175,00
	R E C E I T A S D E C A P I T A L	1.000.000,00
10	TRANSFERÊNCIAS DE CAPITAL	1.000.000,00
10.03	Administração Central	1.000.000,00
10.03.08	SERVIÇOS E FUNDOS AUTÓNOMOS	1.000.000,00
10.03.08.01	REC. PRÓPRIAS - ADM. CENTRAL-SFA'S	1.000.000,00
	O U T R A S R E C E I T A S	235.000,00
16.01.03.01	NA POSSE DO SERVIÇO- CONSIGNADO - 313	
16.01.03.02	NA POSSE DO SERVIÇO- CONSIGNADO - 522 ACT	
16.01.03.03	NA POSSE DO SERVIÇO- CONSIGNADO - 358	
16.01.03.04	NA POSSE DO SERVIÇO- CONSIGNADO - 368	
16.01.03.05	NA POSSE DO SERVIÇO- CONSIGNADO - 488	
16.01.03.06	NA POSSE DO SERVIÇO- CONSIGNADO - 522 PROJ	
17	OPERAÇÕES EXTRA-ORÇAMENTAIS	235.000,00
17.01	OPERAÇÕES DE TESOURARIA- RETENÇÃO DE RECEITAS DO ESTADO	224.000,00
17.01.01	RETENÇÃO DE IMPOSTOS SOBRE O RENDIMENTO	146.000,00
17.01.02	RETENÇÃO DE CONTRIBUIÇÕES PARA A SEGURANÇA SOCIAL	78.000,00
17.02	OUTRAS OPERAÇÕES DE TESOURARIA	11.000,00
17.02.01	OUTRAS OPERAÇÕES DE TESOURARIA	1.000,00
17.02.03	DEVEDORES E CREDORES DE OPERAÇÕES EXTRAORÇAMENTAIS	10.000,00
TOTAL DAS RECEITAS		5.859.750,00

COMISSÃO EXECUTIVA

Em 11 de 03 de 2022

Patrícia Aguiar F. da R.

ASSEMBLEIA GERAL

Em 05 de 03 de 2022

A. Rita Pereira

P.L. Miguel Passos Dias
João Carlos Dias

António
Manuel de F. J. F.

ENTIDADE Turismo do Alentejo, E.r.t.	ORÇAMENTO DA RECEITA	DOTAÇÕES CORRIGIDAS DO ANO 2021
---	----------------------	------------------------------------

PÁGINA : 1

CÓDIGOS	DESIGNAÇÃO	MONTANTE
	R E C E I T A S C O R R E N T E S	4.624.750,00
06	TRANSFERÊNCIAS CORRENTES	4.457.815,00
06.03	ADMINISTRAÇÃO CENTRAL	2.849.760,00
06.03.07	SERVIÇOS E FUNDOS AUTÓNOMOS	2.849.760,00
06.03.07.01	TURISMO DE PORTUGAL - CONTRATO PROGRAMA - OE - (FF 319)	2.351.708,00
06.03.07.02	TURISMO DE PORTUGAL - CONTRATO PROGRAMA - OE - (FF 359)	54.652,00
06.03.07.03	TURISMO DE PORTUGAL - (FF 540)	114.942,00
06.03.07.04	TURISMO DE PORTUGAL - ADICIONAL CONTRATO PROGRAMA OE - (FF 369)	243.400,00
06.03.07.05	TURISMO DE PORTUGAL - ADICIONAL CONTRATO PROGRAMA - (FF 541)	85.058,00
06.09	Resto do Mundo	1.608.055,00
06.09.01	UNIÃO EUROPEIA - INSTITUIÇÕES	1.608.055,00
06.09.01.02	FUNDOS ESTRUTURAIS - QEC - (FF 415)	1.528.133,00
06.09.01.03	INTERREG V-A ESPANHA PORTUGAL - (FF 421)	79.922,00
07	VENDA DE BENS E SERVIÇOS CORRENTES	12.125,00
07.01	VENDA DE BENS	500,00
07.01.99	VENDAS DE BENS DIVERSOS - (FF 513)	500,00
07.02	SERVIÇOS	10.000,00
07.02.99	OUTROS - (FF 513)	10.000,00
07.03	RENDAS	1.625,00
07.03.01	HABITAÇÕES - (FF 513)	525,00
07.03.02	EDIFÍCIOS - (FF 513)	1.100,00
08	OUTRAS RECEITAS CORRENTES	154.810,00
08.01	OUTRAS	154.810,00
08.01.99	OUTRAS	154.810,00
08.01.99.98	DIVERSAS PROJETOS - (FF 369)	105.635,00
08.01.99.99	DIVERSAS - (FF 513)	49.175,00
	R E C E I T A S D E C A P I T A L	1.000.000,00
10	TRANSFERÊNCIAS DE CAPITAL	1.000.000,00
10.03	Administração Central	1.000.000,00
10.03.08	SERVIÇOS E FUNDOS AUTÓNOMOS	1.000.000,00
10.03.08.01	REC. PRÓPRIAS - ADM. CENTRAL-SFA'S	1.000.000,00
	O U T R A S R E C E I T A S	982.202,76
16	SALDO DA GERÊNCIA ANTERIOR	747.202,76
16.01	SALDO ORÇAMENTAL	747.202,76
16.01.03	NA POSSE DO SERVIÇO- CONSIGNADO	747.202,76
16.01.03.01	NA POSSE DO SERVIÇO- CONSIGNADO - 313	147,00
16.01.03.02	NA POSSE DO SERVIÇO- CONSIGNADO - 522 ACT	290.218,74
16.01.03.03	NA POSSE DO SERVIÇO- CONSIGNADO - 358	105,88
16.01.03.04	NA POSSE DO SERVIÇO- CONSIGNADO - 368	46,86
16.01.03.05	NA POSSE DO SERVIÇO- CONSIGNADO - 488	547,61
16.01.03.06	NA POSSE DO SERVIÇO- CONSIGNADO - 522 PROJ	456.136,67
17	OPERAÇÕES EXTRA-ORÇAMENTAIS	235.000,00
17.01	OPERAÇÕES DE TESOURARIA- RETENÇÃO DE RECEITAS DO ESTADO	224.000,00
17.01.01	RETENÇÃO DE IMPOSTOS SOBRE O RENDIMENTO	146.000,00
17.01.02	RETENÇÃO DE CONTRIBUIÇÕES PARA A SEGURANÇA SOCIAL	78.000,00
17.02	OUTRAS OPERAÇÕES DE TESOURARIA	11.000,00
17.02.01	OUTRAS OPERAÇÕES DE TESOURARIA	1.000,00
17.02.03	DEVEDORES E CREDORES DE OPERAÇÕES EXTRAORÇAMENTAIS	10.000,00
TOTAL DAS RECEITAS		6.606.952,76

COMISSÃO EXECUTIVA

Em 19 de 03 de 2022

Vitor Augusto Fy da Gl

ASSEMBLEIA GERAL

Em 27 de 03 de 2022

L. A. Costa Pereira

Paulo Miguel Simões
João Alexandre Simões

fulda
Manoel de Almeida

L. M. J. A.
[Handwritten signature]

2. Despesa

C L A S S I F I C A Ç Õ E S

M O N T A N T E

CÓDIGOS		D E S I G N A Ç ã O	M O N T A N T E	
ORGÂNICA	ECONÓMICA		ORGÂNICA	ECONÓMICA
02		DEPARTAMENTO DE ADMINISTRAÇÃO GERAL	2.489.567,00	
		D E S P E S A S C O R R E N T E S		2.134.317,00
	01	DESPESAS COM O PESSOAL		906.500,00
	01.01	REMUNERAÇÕES CERTAS E PERMANENTES		688.500,00
	01.01.02	ÓRGÃOS SOCIAIS		94.800,00
	01.01.03	PESSOAL DOS QUADROS - REGIME DA FUNÇÃO PÚBLICA		207.000,00
	01.01.03.01	PESSOAL EM FUNÇÕES		207.000,00
	01.01.04	PESSOAL DOS QUADROS - REGIME DO CONTRATO INDIVIDUAL		194.500,00
	01.01.04.01	PESSOAL EM FUNÇÕES		194.500,00
	01.01.09	PESSOAL EM QUALQUER OUTRA SITUAÇÃO		58.600,00
	01.01.11	REPRESENTAÇÃO		24.000,00
	01.01.13	SUBSÍDIO DE REFEIÇÃO		28.000,00
	01.01.14	SUBSÍDIOS DE FÉRIAS E NATAL		81.600,00
	01.01.14.01	SUBSIDIO DE FÉRIAS		40.800,00
	01.01.14.02	SUBSIDIO DE NATAL		40.800,00
	01.02	ABONOS VARIÁVEIS OU EVENTUAIS		59.500,00
	01.02.02	HORAS EXTRAORDINÁRIAS		20.000,00
	01.02.03	ALIMENTAÇÃO E ALOJAMENTO		5.000,00
	01.02.04	AJUDAS DE CUSTO		24.500,00
	01.02.13	OUTROS SUPLEMENTOS E PRÉMIOS		10.000,00
	01.03	SEGURANÇA SOCIAL		158.500,00
	01.03.03	SUBSÍDIO FAMILIAR A CRIANÇAS E JOVENS		3.600,00
	01.03.05	CONTRIBUIÇÕES PARA A SEGURANÇA SOCIAL		142.950,00
	01.03.05.02	SEGURANÇA SOCIAL DO PESSOAL EM REGIME DE CONTRATO DE TRABALHO EM FUNÇÕES PÚBLICAS		142.950,00
	01.03.05.02.01	CAIXA GERAL DE APOSENTAÇÕES		95.350,00
	01.03.05.02.02	SEGURANÇA SOCIAL - REGIME GERAL		47.600,00
	01.03.09	SEGUROS		11.950,00
	01.03.09.01	SEGURO DE ACIDENTES DE TRABALHO E DOENÇAS PROFISSIONAIS		11.950,00
	02	AQUISIÇÃO DE BENS E SERVIÇOS		910.414,00
	02.01	AQUISIÇÃO DE BENS		80.300,00
	02.01.02	COMBUSTÍVEIS E LUBRIFICANTES		48.900,00
	02.01.02.02	GASÓLEO		48.900,00
	02.01.04	LIMPEZA E HIGIENE		3.950,00
	02.01.08	MATERIAL DE ESCRITÓRIO		6.400,00
	02.01.08.01	MATERIAL DE ESCRITÓRIO - PAPEL		4.000,00
	02.01.08.02	MATERIAL DE ESCRITÓRIO - CONSUMÍVEIS DE IMPRESSÃO		500,00
	02.01.08.03	MATERIAL DE ESCRITÓRIO - OUTROS		1.900,00
	02.01.12	MATERIAL DE TRANSPORTE - PEÇAS		1.500,00
	02.01.15	PRÉMIOS, CONDECORAÇÕES E OFERTAS		3.800,00
	02.01.17	FERRAMENTAS E UTENSÍLIOS		3.500,00
	02.01.18	LIVROS E DOCUMENTAÇÃO TÉCNICA		1.000,00
	02.01.20	MATERIAL DE EDUCAÇÃO, CULTURA E RECREIO		250,00
	02.01.21	OUTROS BENS		11.000,00
	02.01.21.00	OUTROS BENS		11.000,00
	02.02	AQUISIÇÃO DE SERVIÇOS		830.114,00
	02.02.01	ENCARGOS DE INSTALAÇÕES		13.130,00
	02.02.01.01	ÁGUA		3.180,00
	02.02.01.02	ELETRICIDADE		9.950,00
	02.02.02	LIMPEZA E HIGIENE		14.000,00
	02.02.03	CONSERVAÇÃO DE BENS		22.800,00
	02.02.04	LOCAÇÃO DE EDIFÍCIOS		15.600,00
	02.02.05	LOCAÇÃO DE MATERIAL DE INFORMÁTICA		10.000,00
	02.02.09	COMUNICAÇÕES		12.726,00
	02.02.09.01	INTERNET		1.500,00
	02.02.09.02	COMUNICAÇÕES FIXAS		1.100,00

11.2.

Handwritten initials and marks on the right side of the page.

C L A S S I F I C A Ç Õ E S		M O N T A N T E	
ORGÂNICA	CÓDIGOS ECONÓMICA	DESIGNAÇÃO	
		ORGÂNICA	ECONÓMICA
	02.02.09.03	COMUNICAÇÕES MÓVEIS	5.626,00
	02.02.09.03.01	COMUNICAÇÕES MÓVEIS - OE	3.500,00
	02.02.09.03.02	COMUNICAÇÕES MÓVEIS - RP	2.126,00
	02.02.09.04	CORREIOS	4.500,00
	02.02.10	TRANSPORTES	9.000,00
	02.02.11	REPRESENTAÇÃO DOS SERVIÇOS	26.000,00
	02.02.12	SEGUROS	11.500,00
	02.02.12.01	SEGUROS ACTIVIDADE	11.500,00
	02.02.13	DESLOCAÇÕES E ESTADAS	100.000,00
	02.02.13.02	DESLOCAÇÕES E ESTADAS	100.000,00
	02.02.14	ESTUDOS, PARECERES, PROJECTOS E CONSULTADORIA	105.058,00
	02.02.14.99	ESTUDOS, PARECERES E CONSULTORIA - DIVERSOS	105.058,00
	02.02.14.99.01	ESTUDOS, PARECERES E CONSULTORIA - DIVERSOS - OE	70.000,00
	02.02.14.99.02	ESTUDOS, PARECERES E CONSULTORIA - DIVERSOS 540	35.058,00
	02.02.15	FORMAÇÃO	6.000,00
	02.02.16	SEMINÁRIOS, EXPOSIÇÕES E SIMILARES	85.000,00
	02.02.16.98	SEMINÁRIOS, EXPOSIÇÕES E SIMILARES - OE	85.000,00
	02.02.17	PUBLICIDADE	72.500,00
	02.02.17.99	PUBLICIDADE DIVERSOS	72.500,00
	02.02.17.99.01	PUBLICIDADE DIVERSOS - OE	65.000,00
	02.02.17.99.02	PUBLICIDADE DIVERSOS - PUBLICIDADE OBRIGATÓRIA	7.500,00
	02.02.18	VIGILÂNCIA E SEGURANÇA	2.500,00
	02.02.19	ASSISTÊNCIA TÉCNICA	65.800,00
	02.02.19.01	ASSISTÊNCIA TÉCNICA	65.800,00
	02.02.20	OUTROS TRABALHOS ESPECIALIZADOS	178.500,00
	02.02.20.99	OUTROS TRABALHOS ESPECIALIZADOS	178.500,00
	02.02.20.99.02	OUTROS TRABALHOS ESPECIALIZADOS - OE	148.500,00
	02.02.20.99.03	OUTROS TRABALHOS ESPECIALIZADOS - RP	30.000,00
	02.02.23	OUTROS SERVIÇOS ESPECIALIZADOS	5.000,00
	02.02.25	OUTROS SERVIÇOS	75.000,00
	02.02.25.99	OUTROS SERVIÇOS DIVERSOS	75.000,00
	02.02.25.99.01	OUTROS SERVIÇOS DIVERSOS - OE	50.000,00
	02.02.25.99.03	OUTROS SERVIÇOS DIVERSOS - RP	25.000,00
	03	JUROS E OUTROS ENCARGOS	229,00
	03.03	JUROS DE LOCAÇÃO FINANCEIRA	229,00
	03.03.05	MATERIAL DE TRANSPORTE	229,00
	04	TRANSFERÊNCIAS CORRENTES	302.500,00
	04.01	SOCIEDADES E QUASE-SOCIEDADES NÃO FINANCEIRAS	10.000,00
	04.01.02	PRIVADAS	10.000,00
	04.05	ADMINISTRAÇÃO CENTRAL	61.500,00
	04.05.01	CONTINENTE	61.500,00
	04.05.01.01	MUNICIPIOS	61.500,00
	04.07	INSTITUIÇÕES SEM FINS LUCRATIVOS	231.000,00
	04.07.01	INSTITUIÇÕES SEM FINS LUCRATIVOS	231.000,00
	04.07.01.01	AGÊNCIA TURISMO DO ALENTEJO	231.000,00
	04.07.01.01.01	CONTRATUALIZAÇÃO DA PROMOÇÃO TURÍSTICA EXTERNA - ARPTA	231.000,00
	06	OUTRAS DESPESAS CORRENTES	14.674,00
	06.02	DIVERSAS	14.674,00
	06.02.03	OUTRAS	14.674,00
	06.02.03.05	OUTRAS	10.500,00
	06.02.03.06	RESERVA	4.174,00
		D E S P E S A S D E C A P I T A L	355.250,00
	07	AQUISIÇÃO DE BENS DE CAPITAL	120.250,00
	07.01	INVESTIMENTOS	119.750,00
	07.01.03	EDIFÍCIOS	60.000,00
	07.01.03.01	EDIFÍCIOS - OE	30.000,00
	07.01.03.02	EDIFÍCIOS - 541	30.000,00
	07.01.04	CONSTRUÇÕES DIVERSAS	8.000,00
	07.01.06	MATERIAL DE TRANSPORTE	1.000,00
	07.01.07	EQUIPAMENTO DE INFORMÁTICA	3.000,00
	07.01.07.95	EQUIPAMENTO DE INFORMÁTICA - OUTROS	3.000,00
	07.01.08	SOFTWARE INFORMÁTICO	40.000,00

C L A S S I F I C A Ç Õ E S			M O N T A N T E		
ORGÂNICA	CÓDIGOS ECONÓMICA	D E S I G N A Ç ã O	ORGÂNICA	ECONÓMICA	
03	07.01.08.02	SOFTWARE INFORMÁTICO		20.000,00	
	07.01.08.03	SOFTWARE INFORMÁTICO - 541		20.000,00	
	07.01.09	EQUIPAMENTO ADMINISTRATIVO		2.000,00	
	07.01.10	EQUIPAMENTO BÁSICO		5.000,00	
	07.01.10.02	OUTRO		5.000,00	
	07.01.13	INVESTIMENTOS INCORPÓREOS		500,00	
	07.01.15	OUTROS INVESTIMENTOS		250,00	
	07.01.15.01	OUTROS INVESTIMENTOS - OE		250,00	
	07.02	LOCAÇÃO FINANCEIRA		500,00	
	07.02.05	MATERIAL DE TRANSPORTE - LOCAÇÃO FINANCEIRA		500,00	
	07.02.05.01	MATERIAL DE TRANSPORTE - LOCAÇÃO FINANCEIRA - OE		500,00	
	12	OPERAÇÕES EXTRAORÇAMENTAIS		235.000,00	
	12.01	OPERAÇÕES TESOURARIA - ENTREGA RECEITAS ESTADO		224.000,00	
	12.01.01	ENTREGA DE IMPOSTOS SOBRE O RENDIMENTO		146.000,00	
	12.01.02	ENTREGA DE CONTRIBUIÇÕES PARA A SEGURANÇA SOCIAL		78.000,00	
	12.02	OUTRAS OPERAÇÕES DE TESOURARIA		11.000,00	
	12.02.01	SINDICATOS		1.000,00	
	12.02.02	DEVEDORES E CREDORES DE OPERAÇÕES EXTRAORÇAMENTAIS		10.000,00	
		DEPARTAMENTO DE DINAMIZAÇÃO E PROMOÇÃO TURÍSTICA			
		D E S P E S A S C O R R E N T E S			
		02	AQUISIÇÃO DE BENS E SERVIÇOS	3.370.183,00	3.370.183,00
		02.02	AQUISIÇÃO DE SERVIÇOS		2.851.346,00
		02.02.13	DESLOCAÇÕES E ESTADAS		580,00
		02.02.13.52	CAMINOS JACOBEO DO OESTE PENINSULAR		320,00
		02.02.13.52.01	CAMINOS JACOBEO DO OESTE PENINSULAR - OE		80,00
		02.02.13.52.04	CAMINOS JACOBEO DO OESTE PENINSULAR		240,00
		02.02.13.55	ROTAS E DESENVOLVIMENTO CULTURAL - LAGO ALQUEVA 2020		260,00
		02.02.13.55.01	ROTAS E DESENVOLVIMENTO CULTURAL - LAGO ALQUEVA 2020 - 359		65,00
		02.02.13.55.04	ROTAS E DESENVOLVIMENTO CULTURAL - LAGO ALQUEVA 2020 - 421		195,00
		02.02.14	ESTUDOS, PARECERES, PROJECTOS E CONSULTADORIA		1.043.551,00
		02.02.14.02	BIG DATA DO TURISMO REGIONAL		10.000,00
		02.02.14.02.01	BIG DATA DO TURISMO REGIONAL - OE		5.000,00
		02.02.14.02.02	BIG DATA DO TURISMO REGIONAL - QEC		5.000,00
	02.02.14.03	ORGANIZAÇÃO E APOIO ÀS REDES COLABORATIVAS DO TURISMO - DINAMIZAR A "REDE DAS REDES"		25.000,00	
	02.02.14.03.01	ORGANIZAÇÃO E APOIO ÀS REDES COLABORATIVAS DO TURISMO - DINAMIZAR A "REDE DAS REDES" - OE		12.500,00	
	02.02.14.03.02	ORGANIZAÇÃO E APOIO ÀS REDES COLABORATIVAS DO TURISMO - DINAMIZAR A "REDE DAS REDES" - QEC		12.500,00	
	02.02.14.07	CERTIFICAÇÃO DO SETOR TURÍSTICO DO ALENTEJO E DO RIBATEJO - QUALIFICAÇÃO DO DESTINO - OUTRAS ATIVIDADES TURÍSTICAS		25.000,00	
	02.02.14.07.01	CERTIFICAÇÃO DO SETOR TURÍSTICO DO ALENTEJO E DO RIBATEJO - QUALIFICAÇÃO DO DESTINO - OUTRAS ATIVIDADES TURÍSTICAS - 369		12.500,00	
	02.02.14.07.02	CERTIFICAÇÃO DO SETOR TURÍSTICO DO ALENTEJO E DO RIBATEJO - QUALIFICAÇÃO DO DESTINO - OUTRAS ATIVIDADES TURÍSTICAS - 415		12.500,00	
	02.02.14.08	ALENTEJO, A PRIMEIRA SMART DESTINATION		30.000,00	
	02.02.14.08.01	ALENTEJO, A PRIMEIRA SMART DESTINATION - 369		15.000,00	
	02.02.14.08.02	ALENTEJO, A PRIMEIRA SMART DESTINATION - 415		15.000,00	
	02.02.14.10	ORGANIZAÇÃO, ESTRUTURAÇÃO E PROMOÇÃO DO PRODUTO TURISMO EQUESTRE NO ALENTEJO E RIBATEJO		1.000,00	
	02.02.14.10.01	ORGANIZAÇÃO, ESTRUTURAÇÃO E PROMOÇÃO DO PRODUTO TURISMO EQUESTRE NO ALENTEJO E RIBATEJO - 369		500,00	
	02.02.14.10.02	ORGANIZAÇÃO, ESTRUTURAÇÃO E PROMOÇÃO DO PRODUTO TURISMO EQUESTRE NO ALENTEJO E RIBATEJO - 415		500,00	
	02.02.14.25	365 ALENTEJO/RIBATEJO		25.000,00	
	02.02.14.25.01	365 ALENTEJO/RIBATEJO		12.500,00	
	02.02.14.25.03	365 ALENTEJO/RIBATEJO		12.500,00	

CLASSIFICAÇÕES			MONTANTE	
ORGÂNICA	CÓDIGOS ECONÓMICA	DESIGNAÇÃO	ORGÂNICA	ECONÓMICA
	02.02.14.36	PROGRAMA DE AÇÃO PARA A SEGURANÇA E SUSTENTABILIDADE SANITÁRIA		40.000,00
	02.02.14.36.01	PROGRAMA DE AÇÃO PARA A SEGURANÇA E SUSTENTABILIDADE SANITÁRIA - OE		20.000,00
	02.02.14.36.02	PROGRAMA DE AÇÃO PARA A SEGURANÇA E SUSTENTABILIDADE SANITÁRIA - QEC		20.000,00
	02.02.14.49	ESTRATÉGIA REGIONAL DE TURISMO - 21/27		5.000,00
	02.02.14.49.03	ESTRATÉGIA REGIONAL DE TURISMO - 21/27		5.000,00
	02.02.14.51	CANDIDATURA DO FANDANGO A PATRIMÓNIO CULTURAL IMATERIAL DA HUMANIDADE		25.000,00
	02.02.14.51.01	CANDIDATURA DO FANDANGO A PATRIMÓNIO CULTURAL IMATERIAL DA HUMANIDADE		12.500,00
	02.02.14.51.02	CANDIDATURA DO FANDANGO A PATRIMÓNIO CULTURAL IMATERIAL DA HUMANIDADE - QEC		12.500,00
	02.02.14.54	CRIAÇÃO DE UMA REDE DE TURISMO LITERÁRIO DO ALENTEJO E RIBATEJO		31.365,00
	02.02.14.54.01	CRIAÇÃO DE UMA REDE DE TURISMO LITERÁRIO DO ALENTEJO E RIBATEJO - OE		9.409,00
	02.02.14.54.03	CRIAÇÃO DE UMA REDE DE TURISMO LITERÁRIO DO ALENTEJO E RIBATEJO - TP		21.956,00
	02.02.14.55	ROTAS E DESENVOLVIMENTO CULTURAL - LAGO ALQUEVA 2020		28.810,00
	02.02.14.55.01	ROTAS E DESENVOLVIMENTO CULTURAL - LAGO ALQUEVA 2020 - OE		7.202,00
	02.02.14.55.02	ROTAS E DESENVOLVIMENTO CULTURAL - LAGO ALQUEVA 2020 - 421		21.608,00
	02.02.14.57	DESENVOLVIMENTO DO PRODUTO MEETINGS INDUSTRY (MI)		21.270,00
	02.02.14.57.01	DESENVOLVIMENTO DO PRODUTO MEETINGS INDUSTRY (MI) - OE		10.635,00
	02.02.14.57.02	DESENVOLVIMENTO DO PRODUTO MEETINGS INDUSTRY (MI) - QEC		10.635,00
	02.02.14.66	CAMPANHAS PROMOCIONAIS PARA ATIVAÇÃO E CONSOLIDAÇÃO DA OFERTA TURÍSTICA DO ALENTEJO E LEZÍRIA DO TEJO 2019-2021		549.506,00
	02.02.14.66.01	CAMPANHAS PROMOCIONAIS PARA ATIVAÇÃO E CONSOLIDAÇÃO DA OFERTA TURÍSTICA DO ALENTEJO E LEZÍRIA DO TEJO 2019-2021 - OE		82.426,00
	02.02.14.66.02	CAMPANHAS PROMOCIONAIS PARA ATIVAÇÃO E CONSOLIDAÇÃO DA OFERTA TURÍSTICA DO ALENTEJO E LEZÍRIA DO TEJO 2019-2021 - QEC		467.080,00
	02.02.14.81	CRIAÇÃO DO ROTEIRO DAS DESCOBERTAS NO ALENTEJO E RIBATEJO		50.000,00
	02.02.14.81.02	CRIAÇÃO DO ROTEIRO DAS DESCOBERTAS NO ALENTEJO E RIBATEJO - QEC		25.000,00
	02.02.14.81.03	CRIAÇÃO DO ROTEIRO DAS DESCOBERTAS NO ALENTEJO E RIBATEJO - RP		25.000,00
	02.02.14.91	DESENVOLVIMENTO DE REDE DE OFERTA DE INFRAESTRUTURAS DE APOIO AO AUTOCARAVANISMO NO ALENTEJO E RIBATEJO		45.000,00
	02.02.14.91.01	DESENVOLVIMENTO DE REDE DE OFERTA DE INFRAESTRUTURAS DE APOIO AO AUTOCARAVANISMO NO ALENTEJO E RIBATEJO - OE		13.500,00
	02.02.14.91.03	DESENVOLVIMENTO DE REDE DE OFERTA DE INFRAESTRUTURAS DE APOIO AO AUTOCARAVANISMO NO ALENTEJO E RIBATEJO - TP		31.500,00
	02.02.14.96	CERTIFICAÇÃO DO SETOR TURÍSTICO DO ALENTEJO E DO RIBATEJO - QUALIFICAÇÃO DO DESTINO - SUBSETOR TURISMO EM ESPAÇO RURAL E TURISMO DE HABITAÇÃO		111.600,00
	02.02.14.96.01	CERTIFICAÇÃO DO SETOR TURÍSTICO DO ALENTEJO E DO RIBATEJO - QUALIFICAÇÃO DO DESTINO - SUBSETOR TURISMO EM ESPAÇO RURAL E TURISMO DE HABITAÇÃO - 359		16.740,00

C L A S S I F I C A Ç Õ E S			M O N T A N T E	
ORGÂNICA	CÓDIGOS ECONÓMICA	D E S I G N A Ç ã O	ORGÂNICA	ECONÓMICA
	02.02.14.96.02	CERTIFICAÇÃO DO SETOR TURÍSTICO DO ALENTEJO E DO RIBATEJO - QUALIFICAÇÃO DO DESTINO - SUBSETOR TURISMO EM ESPAÇO RURAL E TURISMO DE HABITAÇÃO - 415		94.860,00
	02.02.14.98	DINAMIZAÇÃO E CONSOLIDAÇÃO DOS PRODUTOS TURÍSTICOS DO ALENTEJO E DA LEZIRIA DO TEJO		20.000,00
	02.02.14.98.01	DINAMIZAÇÃO E CONSOLIDAÇÃO DOS PRODUTOS TURÍSTICOS DO ALENTEJO E DA LEZIRIA DO TEJO - OE		10.000,00
	02.02.14.98.02	DINAMIZAÇÃO E CONSOLIDAÇÃO DOS PRODUTOS TURÍSTICOS DO ALENTEJO E DA LEZIRIA DO TEJO - QEC		10.000,00
	02.02.17	PUBLICIDADE		351.765,00
	02.02.17.10	ORGANIZAÇÃO, ESTRUTURAÇÃO E PROMOÇÃO DO PRODUTO TURISMO EQUESTRE NO ALENTEJO E RIBATEJO		1.000,00
	02.02.17.10.01	ORGANIZAÇÃO, ESTRUTURAÇÃO E PROMOÇÃO DO PRODUTO TURISMO EQUESTRE NO ALENTEJO E RIBATEJO - 369		500,00
	02.02.17.10.02	ORGANIZAÇÃO, ESTRUTURAÇÃO E PROMOÇÃO DO PRODUTO TURISMO EQUESTRE NO ALENTEJO E RIBATEJO - 415		500,00
	02.02.17.56	ANIMAÇÃO E DINAMIZAÇÃO DO PATRIMÓNIO IMATERIAL DO ALENTEJO E DO RIBATEJO		15.000,00
	02.02.17.56.01	ANIMAÇÃO E DINAMIZAÇÃO DO PATRIMÓNIO IMATERIAL DO ALENTEJO E DO RIBATEJO - 359		15.000,00
	02.02.17.65	INTERNACIONALIZAÇÃO DOS RECURSOS SILVESTRES 2020		25.393,00
	02.02.17.65.01	INTERNACIONALIZAÇÃO DOS RECURSOS SILVESTRES 2020		3.809,00
	02.02.17.65.02	INTERNACIONALIZAÇÃO DOS RECURSOS SILVESTRES 2020		21.584,00
	02.02.17.70	VALORIZAÇÃO, PROMOÇÃO E DESENVOLVIMENTO DO PATRIMÓNIO HISTORICO E CULTURAL DE EVORA E DA REGIAO ENVOLVENTE		10.000,00
	02.02.17.70.03	VALORIZAÇÃO, PROMOÇÃO E DESENVOLVIMENTO DO PATRIMÓNIO HISTORICO E CULTURAL DE EVORA E DA REGIAO ENVOLVENTE - 369		10.000,00
	02.02.17.91	DESENVOLVIMENTO DE REDE DE OFERTA DE INFRAESTRUTURAS DE APOIO AO AUTOCARAVANISMO NO ALENTEJO E RIBATEJO		300.372,00
	02.02.17.91.01	DESENVOLVIMENTO DE REDE DE OFERTA DE INFRAESTRUTURAS DE APOIO AO AUTOCARAVANISMO NO ALENTEJO E RIBATEJO - 541		90.112,00
	02.02.17.91.03	DESENVOLVIMENTO DE REDE DE OFERTA DE INFRAESTRUTURAS DE APOIO AO AUTOCARAVANISMO NO ALENTEJO E RIBATEJO - TP		210.260,00
	02.02.20	OUTROS TRABALHOS ESPECIALIZADOS		519.580,00
	02.02.20.06	WI-FI TURISMO @ ALTO ALENTEJO		5.971,00
	02.02.20.06.01	WI-FI TURISMO @ ALTO ALENTEJO - OE		597,00
	02.02.20.06.03	WI-FI TURISMO @ ALTO ALENTEJO - TP		5.374,00
	02.02.20.09	VALORIZAÇÃO E PROMOÇÃO DO POTENCIAL TURÍSTICO DE ALQUEVA		5.000,00
	02.02.20.09.01	VALORIZAÇÃO E PROMOÇÃO DO POTENCIAL TURÍSTICO DE ALQUEVA - 369		2.500,00
	02.02.20.09.02	VALORIZAÇÃO E PROMOÇÃO DO POTENCIAL TURÍSTICO DE ALQUEVA - 415		2.500,00
	02.02.20.14	OPERACIONALIZAÇÃO DA ESTRATÉGIA PARA A VALORIZAÇÃO DO TOURING CULTURAL E PAISAGÍSTICO DO ALENTEJO E DO RIBATEJO - Desenvolvimento de uma rede de centros integrados de informação e reserva para o Touring Cultural		5.000,00
	02.02.20.14.03	OPERACIONALIZAÇÃO DA ESTRATÉGIA PARA A VALORIZAÇÃO DO TOURING CULTURAL E PAISAGISTICO DO ALENTEJO E DO RIBATEJO - RP		5.000,00
	02.02.20.52	CAMINOS JACOBEOS DO OESTE PENINSULAR		62.345,00
	02.02.20.52.01	CAMINOS JACOBEOS DO OESTE PENINSULAR - OE		15.586,00
	02.02.20.52.04	CAMINOS JACOBEOS DO OESTE PENINSULAR - FEDER		46.759,00
	02.02.20.57	DESENVOLVIMENTO DO PRODUTO MEETINGS INDUSTRY (MI)		7.500,00
	02.02.20.57.01	DESENVOLVIMENTO DO PRODUTO MEETINGS INDUSTRY (MI) - OE		3.750,00

Le. M. J. A.

C L A S S I F I C A Ç Õ E S			M O N T A N T E	
ORGÂNICA	CÓDIGOS ECONÓMICA	D E S I G N A Ç ã O	ORGÂNICA	ECONÓMICA
	02.02.20.57.02	DESENVOLVIMENTO DO PRODUTO MEETINGS INDUSTRY (MI) - QEC		3.750,00
	02.02.20.62	DINAMIZAÇÃO DO TURISMO DE NATUREZA - ALARGAMENTO E CONSOLIDAÇÃO		10.000,00
	02.02.20.62.01	DINAMIZAÇÃO DO TURISMO DE NATUREZA - ALARGAMENTO E CONSOLIDAÇÃO - 369		10.000,00
	02.02.20.90	OBSERVATÓRIO DO TURISMO SUSTENTÁVEL		10.000,00
	02.02.20.90.03	OBSERVATÓRIO DO TURISMO SUSTENTÁVEL - 541		10.000,00
	02.02.20.94	CRIAÇÃO DE UMA REDE DE TURISMO LITERÁRIO DO ALENTEJO E RIBATEJO		339.364,00
	02.02.20.94.01	CRIAÇÃO DE UMA REDE DE TURISMO LITERÁRIO DO ALENTEJO E RIBATEJO - OE		101.809,00
	02.02.20.94.03	CRIAÇÃO DE UMA REDE DE TURISMO LITERÁRIO DO ALENTEJO E RIBATEJO - TP		237.555,00
	02.02.20.96	CERTIFICAÇÃO DO SETOR TURÍSTICO DO ALENTEJO E DO RIBATEJO - QUALIFICAÇÃO DO DESTINO - SUBSETOR TURISMO EM ESPAÇO RURAL E TURISMO DE HABITAÇÃO - 359		74.400,00
	02.02.20.96.01	CERTIFICAÇÃO DO SETOR TURÍSTICO DO ALENTEJO E DO RIBATEJO - QUALIFICAÇÃO DO DESTINO - SUBSETOR TURISMO EM ESPAÇO RURAL E TURISMO DE HABITAÇÃO - 359		11.160,00
	02.02.20.96.02	CERTIFICAÇÃO DO SETOR TURÍSTICO DO ALENTEJO E DO RIBATEJO - QUALIFICAÇÃO DO DESTINO - SUBSETOR TURISMO EM ESPAÇO RURAL E TURISMO DE HABITAÇÃO - 415		63.240,00
	02.02.25	OUTROS SERVIÇOS		935.870,00
	02.02.25.01	WI-FI TURISMO @ ALENTEJO CENTRAL		3.437,00
	02.02.25.01.01	WI-FI TURISMO @ ALENTEJO CENTRAL - OE		344,00
	02.02.25.01.03	WI-FI TURISMO @ ALENTEJO CENTRAL -- 541		3.093,00
	02.02.25.55	ROTAS E DESENVOLVIMENTO CULTURAL - LAGO ALQUEVA 2020		14.827,00
	02.02.25.55.01	ROTAS E DESENVOLVIMENTO CULTURAL - LAGO ALQUEVA 2020 - OE		1.937,00
	02.02.25.55.02	ROTAS E DESENVOLVIMENTO CULTURAL - LAGO ALQUEVA 2020 - 421		11.120,00
	02.02.25.55.03	ROTAS E DESENVOLVIMENTO CULTURAL - LAGO ALQUEVA 2020 - RP		1.770,00
	02.02.25.56	CAMPANHAS PROMOCIONAIS PARA ATIVAÇÃO E CONSOLIDAÇÃO DA OFERTA TURÍSTICA DO ALENTEJO E LEZÍRIA DO TEJO 2019-2021		824.260,00
	02.02.25.56.01	CAMPANHAS PROMOCIONAIS PARA ATIVAÇÃO E CONSOLIDAÇÃO DA OFERTA TURÍSTICA DO ALENTEJO E LEZÍRIA DO TEJO 2019-2021 - OE		123.639,00
	02.02.25.56.02	CAMPANHAS PROMOCIONAIS PARA ATIVAÇÃO E CONSOLIDAÇÃO DA OFERTA TURÍSTICA DO ALENTEJO E LEZÍRIA DO TEJO 2019-2021 - QEC		700.621,00
	02.02.25.65	INTERNACIONALIZAÇÃO DOS RECURSOS SILVESTRES 2020		59.251,00
	02.02.25.65.01	INTERNACIONALIZAÇÃO DOS RECURSOS SILVESTRES 2020		8.888,00
	02.02.25.65.02	INTERNACIONALIZAÇÃO DOS RECURSOS SILVESTRES 2020 - QEC		50.363,00
	02.02.25.94	CRIAÇÃO DE UMA REDE DE TURISMO LITERÁRIO DO ALENTEJO E RIBATEJO		34.095,00
	02.02.25.94.01	CRIAÇÃO DE UMA REDE DE TURISMO LITERÁRIO DO ALENTEJO E RIBATEJO - OE		10.228,00
	02.02.25.94.03	CRIAÇÃO DE UMA REDE DE TURISMO LITERÁRIO DO ALENTEJO E RIBATEJO - TP		23.867,00
	04	TRANSFERÊNCIAS CORRENTES		518.837,00
	04.05	ADMINISTRAÇÃO CENTRAL		518.837,00
	04.05.01	CONTINENTE		518.837,00
	04.05.01.03	WI-FI TURISMO @ ALENTEJO CENTRAL		239.047,00
	04.05.01.03.03	WI-FI TURISMO @ ALENTEJO CENTRAL - TP		239.047,00
	04.05.01.06	WI-FI TURISMO @ ALTO ALENTEJO		279.790,00

J. P. A.

CLASSIFICAÇÕES			MONTANTE	
ORGÂNICA	CÓDIGOS ECONÓMICA	DESIGNAÇÃO	ORGÂNICA	ECONÓMICA
	04.05.01.06.03	WI-FI TURISMO @ ALTO ALENTEJO - TP		279.790,00
TOTAL GERAL DAS DESPESAS				5.859.750,00

COMISSÃO EXECUTIVA

Em 11 de 03 de 2022

Pete Aguiar Fy de El

ASSEMBLEIA GERAL

Em 05 de 03 de 2022

L.A. Rita Amaral

Luiz Miguel Pinheiro Dias
por Conselho Fiscal

Atorredil
Mamad de Abil F. L. B

ENTIDADE Turismo do Alentejo, E.r.t.	ORÇAMENTO DA DESPESA (POR CLASSIFICAÇÃO ORGÂNICA/ECONÓMICA)	DOTAÇÕES CORRIGIDAS DO ANO 2021
---	--	------------------------------------

PÁGINA : 1

C L A S S I F I C A Ç Õ E S		M O N T A N T E	
ORGÂNICA	ECONÓMICA	ORGÂNICA	ECONÓMICA
02		2.659.376,00	
	DEPARTAMENTO DE ADMINISTRAÇÃO GERAL		
	DESPESAS CORRENTES		2.304.126,00
01	DESPESAS COM O PESSOAL		906.500,00
01.01	REMUNERAÇÕES CERTAS E PERMANENTES		688.500,00
01.01.02	ÓRGÃOS SOCIAIS		94.800,00
01.01.03	PESSOAL DOS QUADROS - REGIME DA FUNÇÃO PÚBLICA		207.000,00
01.01.03.01	PESSOAL EM FUNÇÕES		207.000,00
01.01.04	PESSOAL DOS QUADROS - REGIME DO CONTRATO INDIVIDUAL		194.500,00
01.01.04.01	PESSOAL EM FUNÇÕES		194.500,00
01.01.09	PESSOAL EM QUALQUER OUTRA SITUAÇÃO		58.600,00
01.01.11	REPRESENTAÇÃO		24.000,00
01.01.13	SUBSÍDIO DE REFEIÇÃO		28.000,00
01.01.14	SUBSÍDIOS DE FÉRIAS E NATAL		81.600,00
01.01.14.01	SUBSIDIO DE FÉRIAS		40.800,00
01.01.14.02	SUBSIDIO DE NATAL		40.800,00
01.02	ABONOS VARIÁVEIS OU EVENTUAIS		59.500,00
01.02.02	HORAS EXTRAORDINÁRIAS		20.000,00
01.02.03	ALIMENTAÇÃO E ALOJAMENTO		5.000,00
01.02.04	AJUDAS DE CUSTO		24.500,00
01.02.13	OUTROS SUPLEMENTOS E PRÉMIOS		10.000,00
01.03	SEGURANÇA SOCIAL		158.500,00
01.03.03	SUBSÍDIO FAMILIAR A CRIANÇAS E JOVENS		3.600,00
01.03.05	CONTRIBUIÇÕES PARA A SEGURANÇA SOCIAL		142.950,00
01.03.05.02	SEGURANÇA SOCIAL DO PESSOAL EM REGIME DE CONTRATO DE TRABALHO EM FUNÇÕES PÚBLICAS		142.950,00
01.03.05.02.01	CAIXA GERAL DE APOSENTAÇÕES		70.350,00
01.03.05.02.02	SEGURANÇA SOCIAL - REGIME GERAL		72.600,00
01.03.09	SEGUROS		11.950,00
01.03.09.01	SEGURO DE ACIDENTES DE TRABALHO E DOENÇAS PROFISSIONAIS		11.950,00
02	AQUISIÇÃO DE BENS E SERVIÇOS		677.409,00
02.01	AQUISIÇÃO DE BENS		62.639,00
02.01.02	COMBUSTÍVEIS E LUBRIFICANTES		38.983,00
02.01.02.02	GASÓLEO		38.983,00
02.01.04	LIMPEZA E HIGIENE		3.148,00
02.01.08	MATERIAL DE ESCRITÓRIO		4.728,00
02.01.08.01	MATERIAL DE ESCRITÓRIO - PAPEL		2.814,00
02.01.08.02	MATERIAL DE ESCRITÓRIO - CONSUMÍVEIS DE IMPRESSÃO		399,00
02.01.08.03	MATERIAL DE ESCRITÓRIO - OUTROS		1.515,00
02.01.12	MATERIAL DE TRANSPORTE - PEÇAS		196,00
02.01.15	PRÉMIOS, CONDECORAÇÕES E OFERTAS		3.029,00
02.01.17	FERRAMENTAS E UTENSÍLIOS		2.790,00
02.01.18	LIVROS E DOCUMENTAÇÃO TÉCNICA		797,00
02.01.20	MATERIAL DE EDUCAÇÃO, CULTURA E RECREIO		199,00
02.01.21	OUTROS BENS		8.769,00
02.01.21.00	OUTROS BENS		8.769,00
02.02	AQUISIÇÃO DE SERVIÇOS		614.770,00
02.02.01	ENCARGOS DE INSTALAÇÕES		10.467,00
02.02.01.01	ÁGUA		2.535,00
02.02.01.02	ELETRICIDADE		7.932,00
02.02.02	LIMPEZA E HIGIENE		11.161,00
02.02.03	CONSERVAÇÃO DE BENS		36.176,00
02.02.04	LOCAÇÃO DE EDIFÍCIOS		15.600,00
02.02.05	LOCAÇÃO DE MATERIAL DE INFORMÁTICA		7.972,00
02.02.09	COMUNICAÇÕES		11.257,00
02.02.09.01	INTERNET		1.196,00
02.02.09.02	COMUNICAÇÕES FIXAS		877,00

ZB G.M

C L A S S I F I C A Ç Õ E S			M O N T A N T E	
ORGÂNICA	CÓDIGOS ECONÓMICA	D E S I G N A Ç ã O	ORGÂNICA	ECONÓMICA
	02.02.09.03	COMUNICAÇÕES MÓVEIS		4.597,00
	02.02.09.03.01	COMUNICAÇÕES MÓVEIS - OE		2.790,00
	02.02.09.03.02	COMUNICAÇÕES MÓVEIS - RP		1.807,00
	02.02.09.04	CORREIOS		4.587,00
	02.02.10	TRANSPORTES		7.175,00
	02.02.11	REPRESENTAÇÃO DOS SERVIÇOS		17.563,00
	02.02.12	SEGUROS		10.668,00
	02.02.12.01	SEGUROS ACTIVIDADE		10.668,00
	02.02.13	DESLOCAÇÕES E ESTADAS		56.841,00
	02.02.13.02	DESLOCAÇÕES E ESTADAS		56.841,00
	02.02.14	ESTUDOS, PARECERES, PROJECTOS E CONSULTADORIA		66.532,00
	02.02.14.99	ESTUDOS, PARECERES E CONSULTORIA - DIVERSOS		66.532,00
	02.02.14.99.01	ESTUDOS, PARECERES E CONSULTORIA - DIVERSOS - OE		40.239,00
	02.02.14.99.02	ESTUDOS, PARECERES E CONSULTORIA - DIVERSOS 540		26.293,00
	02.02.15	FORMAÇÃO		3.783,00
	02.02.16	SEMINÁRIOS, EXPOSIÇÕES E SIMILARES		8.462,00
	02.02.16.98	SEMINÁRIOS, EXPOSIÇÕES E SIMILARES - OE		8.462,00
	02.02.17	PUBLICIDADE		72.797,00
	02.02.17.99	PUBLICIDADE DIVERSOS		72.797,00
	02.02.17.99.01	PUBLICIDADE DIVERSOS - OE		66.818,00
	02.02.17.99.02	PUBLICIDADE DIVERSOS - PUBLICIDADE OBRIGATÓRIA		5.979,00
	02.02.18	VIGILÂNCIA E SEGURANÇA		1.993,00
	02.02.19	ASSISTÊNCIA TÉCNICA		55.456,00
	02.02.19.01	ASSISTÊNCIA TÉCNICA		55.456,00
	02.02.20	OUTROS TRABALHOS ESPECIALIZADOS		149.257,00
	02.02.20.99	OUTROS TRABALHOS ESPECIALIZADOS		149.257,00
	02.02.20.99.02	OUTROS TRABALHOS ESPECIALIZADOS - OE		126.757,00
	02.02.20.99.03	OUTROS TRABALHOS ESPECIALIZADOS - RP		22.500,00
	02.02.23	OUTROS SERVIÇOS ESPECIALIZADOS		500,00
	02.02.25	OUTROS SERVIÇOS		71.110,00
	02.02.25.99	OUTROS SERVIÇOS DIVERSOS		71.110,00
	02.02.25.99.01	OUTROS SERVIÇOS DIVERSOS - OE		49.860,00
	02.02.25.99.03	OUTROS SERVIÇOS DIVERSOS - RP		21.250,00
	03	JUROS E OUTROS ENCARGOS		229,00
	03.03	JUROS DE LOCAÇÃO FINANCEIRA		229,00
	03.03.05	MATERIAL DE TRANSPORTE		229,00
	04	TRANSFERÊNCIAS CORRENTES		320.000,00
	04.01	SOCIEDADES E QUASE-SOCIEDADES NÃO FINANCEIRAS		4.800,00
	04.01.02	PRIVADAS		4.800,00
	04.05	ADMINISTRAÇÃO CENTRAL		79.000,00
	04.05.01	CONTINENTE		79.000,00
	04.05.01.01	MUNICIPIOS		79.000,00
	04.07	INSTITUIÇÕES SEM FINS LUCRATIVOS		236.200,00
	04.07.01	INSTITUIÇÕES SEM FINS LUCRATIVOS		236.200,00
	04.07.01.01	AGÊNCIA TURISMO DO ALENTEJO		236.200,00
	04.07.01.01.01	CONTRATUALIZAÇÃO DA PROMOÇÃO TURÍSTICA EXTERNA - ARPTA		236.200,00
	06	OUTRAS DESPESAS CORRENTES		399.988,00
	06.02	DIVERSAS		399.988,00
	06.02.03	OUTRAS		399.988,00
	06.02.03.05	OUTRAS		10.500,00
	06.02.03.06	RESERVA		389.488,00
		D E S P E S A S D E C A P I T A L		355.250,00
	07	AQUISIÇÃO DE BENS DE CAPITAL		120.250,00
	07.01	INVESTIMENTOS		119.750,00
	07.01.03	EDIFÍCIOS		59.350,00
	07.01.03.01	EDIFÍCIOS - OE		29.350,00
	07.01.03.02	EDIFÍCIOS - 541		30.000,00
	07.01.04	CONSTRUÇÕES DIVERSAS		8.000,00
	07.01.06	MATERIAL DE TRANSPORTE		1.000,00
	07.01.07	EQUIPAMENTO DE INFORMÁTICA		6.000,00
	07.01.07.95	EQUIPAMENTO DE INFORMÁTICA - OUTROS		6.000,00
	07.01.08	SOFTWARE INFORMÁTICO		37.000,00

CLASSIFICAÇÕES			MONTANTE		
ORGÂNICA	CÓDIGOS ECONÓMICA	DESIGNAÇÃO	ORGÂNICA	ECONÓMICA	
03	07.01.08.02	SOFTWARE INFORMÁTICO		17.000,00	
	07.01.08.03	SOFTWARE INFORMÁTICO - 541		20.000,00	
	07.01.09	EQUIPAMENTO ADMINISTRATIVO		2.000,00	
	07.01.10	EQUIPAMENTO BÁSICO		5.650,00	
	07.01.10.02	OUTRO		5.650,00	
	07.01.13	INVESTIMENTOS INCORPÓREOS		500,00	
	07.01.15	OUTROS INVESTIMENTOS		250,00	
	07.01.15.01	OUTROS INVESTIMENTOS - OE		250,00	
	07.02	LOCAÇÃO FINANCEIRA		500,00	
	07.02.05	MATERIAL DE TRANSPORTE - LOCAÇÃO FINANCEIRA		500,00	
	07.02.05.01	MATERIAL DE TRANSPORTE - LOCAÇÃO FINANCEIRA - OE		500,00	
	12	OPERAÇÕES EXTRAORÇAMENTAIS		235.000,00	
	12.01	OPERAÇÕES TESOURARIA - ENTREGA RECEITAS ESTADO		224.000,00	
	12.01.01	ENTREGA DE IMPOSTOS SOBRE O RENDIMENTO		146.000,00	
	12.01.02	ENTREGA DE CONTRIBUIÇÕES PARA A SEGURANÇA SOCIAL		78.000,00	
	12.02	OUTRAS OPERAÇÕES DE TESOURARIA		11.000,00	
	12.02.01	SINDICATOS		1.000,00	
	12.02.02	DEVEDORES E CREDORES DE OPERAÇÕES EXTRAORÇAMENTAIS		10.000,00	
		DEPARTAMENTO DE DINAMIZAÇÃO E PROMOÇÃO TURÍSTICA	3.200.374,00		
		DESPESAS CORRENTES			3.200.374,00
		02	AQUISIÇÃO DE BENS E SERVIÇOS		2.842.892,00
		02.02	AQUISIÇÃO DE SERVIÇOS		2.842.892,00
		02.02.13	DESLOCAÇÕES E ESTADAS		260,00
		02.02.13.55	ROTAS E DESENVOLVIMENTO CULTURAL - LAGO ALQUEVA 2020		260,00
		02.02.13.55.01	ROTAS E DESENVOLVIMENTO CULTURAL - LAGO ALQUEVA 2020 - 359		65,00
		02.02.13.55.04	ROTAS E DESENVOLVIMENTO CULTURAL - LAGO ALQUEVA 2020 - 421		195,00
		02.02.14	ESTUDOS, PARECERES, PROJECTOS E CONSULTADORIA		924.847,00
		02.02.14.02	BIG DATA DO TURISMO REGIONAL		5.100,00
		02.02.14.02.01	BIG DATA DO TURISMO REGIONAL - OE		100,00
		02.02.14.02.02	BIG DATA DO TURISMO REGIONAL - QEC		5.000,00
		02.02.14.03	ORGANIZAÇÃO E APOIO ÀS REDES COLABORATIVAS DO TURISMO - DINAMIZAR A "REDE DAS REDES"		25.000,00
		02.02.14.03.01	ORGANIZAÇÃO E APOIO ÀS REDES COLABORATIVAS DO TURISMO - DINAMIZAR A "REDE DAS REDES" - OE		12.500,00
		02.02.14.03.02	ORGANIZAÇÃO E APOIO ÀS REDES COLABORATIVAS DO TURISMO - DINAMIZAR A "REDE DAS REDES" - QEC		12.500,00
		02.02.14.07	CERTIFICAÇÃO DO SETOR TURÍSTICO DO ALENTEJO E DO RIBATEJO - QUALIFICAÇÃO DO DESTINO - OUTRAS ATIVIDADES TURÍSTICAS		13.500,00
		02.02.14.07.01	CERTIFICAÇÃO DO SETOR TURÍSTICO DO ALENTEJO E DO RIBATEJO - QUALIFICAÇÃO DO DESTINO - OUTRAS ATIVIDADES TURÍSTICAS - 369		1.000,00
		02.02.14.07.02	CERTIFICAÇÃO DO SETOR TURÍSTICO DO ALENTEJO E DO RIBATEJO - QUALIFICAÇÃO DO DESTINO - OUTRAS ATIVIDADES TURÍSTICAS - 415		12.500,00
		02.02.14.08	ALENTEJO, A PRIMEIRA SMART DESTINATION		17.100,00
		02.02.14.08.01	ALENTEJO, A PRIMEIRA SMART DESTINATION - 369		2.100,00
		02.02.14.08.02	ALENTEJO, A PRIMEIRA SMART DESTINATION - 415		15.000,00
		02.02.14.10	ORGANIZAÇÃO, ESTRUTURAÇÃO E PROMOÇÃO DO PRODUTO TURISMO EQUESTRE NO ALENTEJO E RIBATEJO		1.000,00
		02.02.14.10.01	ORGANIZAÇÃO, ESTRUTURAÇÃO E PROMOÇÃO DO PRODUTO TURISMO EQUESTRE NO ALENTEJO E RIBATEJO - 369		500,00
	02.02.14.10.02	ORGANIZAÇÃO, ESTRUTURAÇÃO E PROMOÇÃO DO PRODUTO TURISMO EQUESTRE NO ALENTEJO E RIBATEJO - 415		500,00	
	02.02.14.25	365 ALENTEJO/RIBATEJO		26.453,00	
	02.02.14.25.01	365 ALENTEJO/RIBATEJO		9.761,00	
	02.02.14.25.03	365 ALENTEJO/RIBATEJO		16.692,00	
	02.02.14.36	PROGRAMA DE AÇÃO PARA A SEGURANÇA E SUSTENTABILIDADE SANITÁRIA		40.000,00	

C L A S S I F I C A Ç Õ E S		M O N T A N T E		
ORGÂNICA	CÓDIGOS ECONÓMICA	DESIGNAÇÃO	ORGÂNICA	ECONÓMICA
	02.02.14.36.01	PROGRAMA DE AÇÃO PARA A SEGURANÇA E SUSTENTABILIDADE SANITÁRIA - OE		20.000,00
	02.02.14.36.02	PROGRAMA DE AÇÃO PARA A SEGURANÇA E SUSTENTABILIDADE SANITÁRIA - QEC		20.000,00
	02.02.14.49	ESTRATÉGIA REGIONAL DE TURISMO - 21/27		4.375,00
	02.02.14.49.03	ESTRATÉGIA REGIONAL DE TURISMO - 21/27		4.375,00
	02.02.14.51	CANDIDATURA DO FANDANGO A PATRIMÓNIO CULTURAL IMATERIAL DA HUMANIDADE		19.000,00
	02.02.14.51.01	CANDIDATURA DO FANDANGO A PATRIMÓNIO CULTURAL IMATERIAL DA HUMANIDADE		6.500,00
	02.02.14.51.02	CANDIDATURA DO FANDANGO A PATRIMÓNIO CULTURAL IMATERIAL DA HUMANIDADE - QEC		12.500,00
	02.02.14.54	CRIAÇÃO DE UMA REDE DE TURISMO LITERÁRIO DO ALENTEJO E RIBATEJO		31.365,00
	02.02.14.54.01	CRIAÇÃO DE UMA REDE DE TURISMO LITERÁRIO DO ALENTEJO E RIBATEJO - OE		9.409,00
	02.02.14.54.03	CRIAÇÃO DE UMA REDE DE TURISMO LITERÁRIO DO ALENTEJO E RIBATEJO - TP		21.956,00
	02.02.14.55	ROTAS E DESENVOLVIMENTO CULTURAL - LAGO ALQUEVA 2020		7.173,00
	02.02.14.55.01	ROTAS E DESENVOLVIMENTO CULTURAL - LAGO ALQUEVA 2020 - OE		1.793,00
	02.02.14.55.02	ROTAS E DESENVOLVIMENTO CULTURAL - LAGO ALQUEVA 2020 - 421		5.380,00
	02.02.14.57	DESENVOLVIMENTO DO PRODUTO MEETINGS INDUSTRY (MI)		21.270,00
	02.02.14.57.01	DESENVOLVIMENTO DO PRODUTO MEETINGS INDUSTRY (MI) - OE		10.635,00
	02.02.14.57.02	DESENVOLVIMENTO DO PRODUTO MEETINGS INDUSTRY (MI) - QEC		10.635,00
	02.02.14.66	CAMPANHAS PROMOCIONAIS PARA ATIVAÇÃO E CONSOLIDAÇÃO DA OFERTA TURÍSTICA DO ALENTEJO E LEZÍRIA DO TEJO 2019-2021		501.537,00
	02.02.14.66.01	CAMPANHAS PROMOCIONAIS PARA ATIVAÇÃO E CONSOLIDAÇÃO DA OFERTA TURÍSTICA DO ALENTEJO E LEZÍRIA DO TEJO 2019-2021 - OE		62.707,00
	02.02.14.66.02	CAMPANHAS PROMOCIONAIS PARA ATIVAÇÃO E CONSOLIDAÇÃO DA OFERTA TURÍSTICA DO ALENTEJO E LEZÍRIA DO TEJO 2019-2021 - QEC		438.830,00
	02.02.14.81	CRIAÇÃO DO ROTEIRO DAS DESCOBERTAS NO ALENTEJO E RIBATEJO		41.000,00
	02.02.14.81.02	CRIAÇÃO DO ROTEIRO DAS DESCOBERTAS NO ALENTEJO E RIBATEJO - QEC		25.000,00
	02.02.14.81.03	CRIAÇÃO DO ROTEIRO DAS DESCOBERTAS NO ALENTEJO E RIBATEJO - RP		16.000,00
	02.02.14.91	DESENVOLVIMENTO DE REDE DE OFERTA DE INFRAESTRUTURAS DE APOIO AO AUTOCARAVANISMO NO ALENTEJO E RIBATEJO		39.374,00
	02.02.14.91.01	DESENVOLVIMENTO DE REDE DE OFERTA DE INFRAESTRUTURAS DE APOIO AO AUTOCARAVANISMO NO ALENTEJO E RIBATEJO - OE		11.812,00
	02.02.14.91.03	DESENVOLVIMENTO DE REDE DE OFERTA DE INFRAESTRUTURAS DE APOIO AO AUTOCARAVANISMO NO ALENTEJO E RIBATEJO - TP		27.562,00
	02.02.14.96	CERTIFICAÇÃO DO SETOR TURÍSTICO DO ALENTEJO E DO RIBATEJO - QUALIFICAÇÃO DO DESTINO - SUBSETOR TURISMO EM ESPAÇO RURAL E TURISMO DE HABITAÇÃO		111.600,00
	02.02.14.96.01	CERTIFICAÇÃO DO SETOR TURÍSTICO DO ALENTEJO E DO RIBATEJO - QUALIFICAÇÃO DO DESTINO - SUBSETOR TURISMO EM ESPAÇO RURAL E TURISMO DE HABITAÇÃO - 359		16.740,00

C L A S S I F I C A Ç Õ E S		M O N T A N T E		
ORGÂNICA	CÓDIGOS ECONÓMICA	DESIGNAÇÃO	ORGÂNICA	ECONÓMICA
	02.02.14.96.02	CERTIFICAÇÃO DO SETOR TURÍSTICO DO ALENTEJO E DO RIBATEJO - QUALIFICAÇÃO DO DESTINO - SUBSETOR TURISMO EM ESPAÇO RURAL E TURISMO DE HABITAÇÃO - 415		94.860,00
	02.02.14.98	DINAMIZAÇÃO E CONSOLIDAÇÃO DOS PRODUTOS TURÍSTICOS DO ALENTEJO E DA LEZIRIA DO TEJO		20.000,00
	02.02.14.98.01	DINAMIZAÇÃO E CONSOLIDAÇÃO DOS PRODUTOS TURÍSTICOS DO ALENTEJO E DA LEZIRIA DO TEJO - OE		10.000,00
	02.02.14.98.02	DINAMIZAÇÃO E CONSOLIDAÇÃO DOS PRODUTOS TURÍSTICOS DO ALENTEJO E DA LEZIRIA DO TEJO - QEC		10.000,00
	02.02.17	PUBLICIDADE		134.793,00
	02.02.17.10	ORGANIZAÇÃO, ESTRUTURAÇÃO E PROMOÇÃO DO PRODUTO TURISMO EQUESTRE NO ALENTEJO E RIBATEJO		1.000,00
	02.02.17.10.01	ORGANIZAÇÃO, ESTRUTURAÇÃO E PROMOÇÃO DO PRODUTO TURISMO EQUESTRE NO ALENTEJO E RIBATEJO - 369		500,00
	02.02.17.10.02	ORGANIZAÇÃO, ESTRUTURAÇÃO E PROMOÇÃO DO PRODUTO TURISMO EQUESTRE NO ALENTEJO E RIBATEJO - 415		500,00
	02.02.17.56	ANIMAÇÃO E DINAMIZAÇÃO DO PATRIMÓNIO IMATERIAL DO ALENTEJO E DO RIBATEJO		2.325,00
	02.02.17.56.01	ANIMAÇÃO E DINAMIZAÇÃO DO PATRIMÓNIO IMATERIAL DO ALENTEJO E DO RIBATEJO - 359		2.325,00
	02.02.17.65	INTERNACIONALIZAÇÃO DOS RECURSOS SILVESTRES 2020		25.393,00
	02.02.17.65.01	INTERNACIONALIZAÇÃO DOS RECURSOS SILVESTRES 2020		3.809,00
	02.02.17.65.02	INTERNACIONALIZAÇÃO DOS RECURSOS SILVESTRES 2020		21.584,00
	02.02.17.70	VALORIZAÇÃO, PROMOÇÃO E DESENVOLVIMENTO DO PATRIMÓNIO HISTORICO E CULTURAL DE EVORA E DA REGIAO ENVOLVENTE		250,00
	02.02.17.70.03	VALORIZAÇÃO, PROMOÇÃO E DESENVOLVIMENTO DO PATRIMÓNIO HISTORICO E CULTURAL DE EVORA E DA REGIAO ENVOLVENTE - 369		250,00
	02.02.17.91	DESENVOLVIMENTO DE REDE DE OFERTA DE INFRAESTRUTURAS DE APOIO AO AUTOCARAVANISMO NO ALENTEJO E RIBATEJO		105.825,00
	02.02.17.91.01	DESENVOLVIMENTO DE REDE DE OFERTA DE INFRAESTRUTURAS DE APOIO AO AUTOCARAVANISMO NO ALENTEJO E RIBATEJO - 541		36.848,00
	02.02.17.91.03	DESENVOLVIMENTO DE REDE DE OFERTA DE INFRAESTRUTURAS DE APOIO AO AUTOCARAVANISMO NO ALENTEJO E RIBATEJO - TP		68.977,00
	02.02.20	OUTROS TRABALHOS ESPECIALIZADOS		769.077,00
	02.02.20.06	WI-FI TURISMO @ ALTO ALENTEJO		16.024,00
	02.02.20.06.01	WI-FI TURISMO @ ALTO ALENTEJO - OE		522,00
	02.02.20.06.03	WI-FI TURISMO @ ALTO ALENTEJO - TP		15.502,00
	02.02.20.09	VALORIZAÇÃO E PROMOÇÃO DO POTENCIAL TURÍSTICO DE ALQUEVA		2.600,00
	02.02.20.09.01	VALORIZAÇÃO E PROMOÇÃO DO POTENCIAL TURÍSTICO DE ALQUEVA - 369		100,00
	02.02.20.09.02	VALORIZAÇÃO E PROMOÇÃO DO POTENCIAL TURÍSTICO DE ALQUEVA - 415		2.500,00
	02.02.20.14	OPERACIONALIZAÇÃO DA ESTRATÉGIA PARA A VALORIZAÇÃO DO TOURING CULTURAL E PAISAGÍSTICO DO ALENTEJO E DO RIBATEJO - Desenvolvimento de uma rede de centros integrados de informação e reserva para o Touring Cultural		320.894,00
	02.02.20.14.03	OPERACIONALIZAÇÃO DA ESTRATÉGIA PARA A VALORIZAÇÃO DO TOURING CULTURAL E PAISAGISTICO DO ALENTEJO E DO RIBATEJO - RP		320.894,00
	02.02.20.52	CAMINOS JACOBEOS DO OESTE PENINSULAR		82.265,00
	02.02.20.52.01	CAMINOS JACOBEOS DO OESTE PENINSULAR - OE		35.266,00
	02.02.20.52.04	CAMINOS JACOBEOS DO OESTE PENINSULAR - FEDER		46.999,00
	02.02.20.57	DESENVOLVIMENTO DO PRODUTO MEETINGS INDUSTRY (MI)		7.500,00
	02.02.20.57.01	DESENVOLVIMENTO DO PRODUTO MEETINGS INDUSTRY (MI) - OE		3.750,00

Handwritten notes and signatures:
 A vertical arrow pointing upwards.
 The initials "pp".
 A signature.

ZS WGL

C L A S S I F I C A Ç Õ E S			M O N T A N T E	
ORGÂNICA	CÓDIGOS ECONÓMICA	D E S I G N A Ç ã O	ORGÂNICA	ECONÓMICA
	02.02.20.57.02	DESENVOLVIMENTO DO PRODUTO MEETINGS INDUSTRY (MI) - QEC		3.750,00
	02.02.20.62	DINAMIZAÇÃO DO TURISMO DE NATUREZA - ALARGAMENTO E CONSOLIDAÇÃO		131.950,00
	02.02.20.62.01	DINAMIZAÇÃO DO TURISMO DE NATUREZA - ALARGAMENTO E CONSOLIDAÇÃO - 369		131.950,00
	02.02.20.90	OBSERVATÓRIO DO TURISMO SUSTENTÁVEL		8.750,00
	02.02.20.90.03	OBSERVATÓRIO DO TURISMO SUSTENTÁVEL - 541		8.750,00
	02.02.20.94	CRIAÇÃO DE UMA REDE DE TURISMO LITERÁRIO DO ALENTEJO E RIBATEJO		96.444,00
	02.02.20.94.01	CRIAÇÃO DE UMA REDE DE TURISMO LITERÁRIO DO ALENTEJO E RIBATEJO - OE		89.083,00
	02.02.20.94.03	CRIAÇÃO DE UMA REDE DE TURISMO LITERÁRIO DO ALENTEJO E RIBATEJO - TP		7.361,00
	02.02.20.96	CERTIFICAÇÃO DO SETOR TURÍSTICO DO ALENTEJO E DO RIBATEJO - QUALIFICAÇÃO DO DESTINO - SUBSETOR TURISMO EM ESPAÇO RURAL E TURISMO DE HABITAÇÃO - 359		102.650,00
	02.02.20.96.01	CERTIFICAÇÃO DO SETOR TURÍSTICO DO ALENTEJO E DO RIBATEJO - QUALIFICAÇÃO DO DESTINO - SUBSETOR TURISMO EM ESPAÇO RURAL E TURISMO DE HABITAÇÃO - 359		11.160,00
	02.02.20.96.02	CERTIFICAÇÃO DO SETOR TURÍSTICO DO ALENTEJO E DO RIBATEJO - QUALIFICAÇÃO DO DESTINO - SUBSETOR TURISMO EM ESPAÇO RURAL E TURISMO DE HABITAÇÃO - 415		91.490,00
	02.02.25	OUTROS SERVIÇOS		1.013.915,00
	02.02.25.01	WI-FI TURISMO @ ALENTEJO CENTRAL		37.007,00
	02.02.25.01.01	WI-FI TURISMO @ ALENTEJO CENTRAL - OE		301,00
	02.02.25.01.03	WI-FI TURISMO @ ALENTEJO CENTRAL -- 541		36.706,00
	02.02.25.55	ROTAS E DESENVOLVIMENTO CULTURAL - LAGO ALQUEVA 2020		36.464,00
	02.02.25.55.01	ROTAS E DESENVOLVIMENTO CULTURAL - LAGO ALQUEVA 2020 - OE		1.937,00
	02.02.25.55.02	ROTAS E DESENVOLVIMENTO CULTURAL - LAGO ALQUEVA 2020 - 421		27.348,00
	02.02.25.55.03	ROTAS E DESENVOLVIMENTO CULTURAL - LAGO ALQUEVA 2020 - RP		7.179,00
	02.02.25.56	CAMPANHAS PROMOCIONAIS PARA ATIVAÇÃO E CONSOLIDAÇÃO DA OFERTA TURÍSTICA DO ALENTEJO E LEZÍRIA DO TEJO 2019-2021		851.360,00
	02.02.25.56.01	CAMPANHAS PROMOCIONAIS PARA ATIVAÇÃO E CONSOLIDAÇÃO DA OFERTA TURÍSTICA DO ALENTEJO E LEZÍRIA DO TEJO 2019-2021 - OE		150.739,00
	02.02.25.56.02	CAMPANHAS PROMOCIONAIS PARA ATIVAÇÃO E CONSOLIDAÇÃO DA OFERTA TURÍSTICA DO ALENTEJO E LEZÍRIA DO TEJO 2019-2021 - QEC		700.621,00
	02.02.25.65	INTERNACIONALIZAÇÃO DOS RECURSOS SILVESTRES 2020		59.251,00
	02.02.25.65.01	INTERNACIONALIZAÇÃO DOS RECURSOS SILVESTRES 2020		8.888,00
	02.02.25.65.02	INTERNACIONALIZAÇÃO DOS RECURSOS SILVESTRES 2020 - QEC		50.363,00
	02.02.25.94	CRIAÇÃO DE UMA REDE DE TURISMO LITERÁRIO DO ALENTEJO E RIBATEJO		29.833,00
	02.02.25.94.01	CRIAÇÃO DE UMA REDE DE TURISMO LITERÁRIO DO ALENTEJO E RIBATEJO - OE		8.949,00
	02.02.25.94.03	CRIAÇÃO DE UMA REDE DE TURISMO LITERÁRIO DO ALENTEJO E RIBATEJO - TP		20.884,00
	04	TRANSFERÊNCIAS CORRENTES		357.482,00
	04.05	ADMINISTRAÇÃO CENTRAL		357.482,00
	04.05.01	CONTINENTE		357.482,00
	04.05.01.03	WI-FI TURISMO @ ALENTEJO CENTRAL		209.166,00
	04.05.01.03.03	WI-FI TURISMO @ ALENTEJO CENTRAL - TP		209.166,00
	04.05.01.06	WI-FI TURISMO @ ALTO ALENTEJO		148.316,00

CLASSIFICAÇÕES		MONTANTE	
ORGÂNICA	CÓDIGOS ECONÓMICA	DESIGNAÇÃO	
ORGÂNICA	ECONÓMICA	ORGÂNICA	ECONÓMICA
	04.05.01.06.03	WI-FI TURISMO @ ALTO ALENTEJO - TP	148.316,00
TOTAL GERAL DAS DESPESAS			5.859.750,00

COMISSÃO EXECUTIVA

Em 11 de 03 de 2022

Vitor Aguiar Fy da G. L.

Pe Miguel Pires D=1

Jos Carlos Suen

ASSEMBLEIA GERAL

Em 25 de 03 de 2022

J. A. Silva Amarelo

António R
Maria D de M f L R

L. M.

AS
PN
A

3. Plano Plurianual de Investimentos
4. Plano Plurianual de Atividades

Identificação do Objeto : CLASSIFICADOR FUNCIONAL
Tipo de Dotação : DOTACÕES INICIAIS

Tipo de Plano : PLANO PLURIANUAL DE INVESTIMENTOS
Tipo de Rubrica : CLASSIFICAÇÃO ORÇÂNICA/ECONÓMICA

Considerar em «Total Previsto» o valor
do Financiamento Não Definido : S

Euros

Objetivo [1]	Número do projeto [2]		Designação do projeto [3]	Rubrica [4]	Forma de Real. [5]	Grupo de Fontes de Financiamento				Datas		Fase de Ex. [12]	Pagamentos										Total previsto [21]=[13]+...+[20]		
	Código	Ano				Tipo	Número	R G	R P	U E	EMPR		Início C	Fim C	REALIZADO EM PERÍODOS ANT. [13]	ESTIM. REALIZ. PERÍODO 2020 [14]	2021 (Financ. Definido) [15]	2021 (Financ. N./ Def.) [15]	2021 (TOTAL) [15]	Períodos seguintes					
																				2022 [16]	2023 [17]	2024 [18]		2025 [19]	Outros [20]
3.			FUNÇÕES ECONÓMICAS										12.560,20	120.250,00		120.250,00							132.810,20		
3.4.			Comércio e Turismo										12.560,20	120.250,00		120.250,00							132.810,20		
3.4.2.			Turismo										12.560,20	120.250,00		120.250,00							132.810,20		
3.4.2.	PI	2019	PLANO PLURIANUAL DE INVESTIMENTOS										12.560,20	120.250,00		120.250,00							132.810,20		
3.4.2.	PI08	2019	I 4 OUTROS INVESTIMENTOS						2019/01/01	2021/12/31	1			120.250,00		120.250,00							120.250,00		
3.4.2.	PI08	2019	I 4 EDIFÍCIOS - OE	02/07010301									30.000,00	30.000,00		30.000,00							30.000,00		
3.4.2.	PI08	2019	I 4 EDIFÍCIOS - 541	02/07010302									30.000,00	30.000,00		30.000,00							30.000,00		
3.4.2.	PI08	2019	I 4 CONSTRUÇÕES DIVERSAS	02/070104									8.000,00	8.000,00		8.000,00							8.000,00		
3.4.2.	PI08	2019	I 4 MATERIAL DE TRANSPORTE	02/070106									1.000,00	1.000,00		1.000,00							1.000,00		
3.4.2.	PI08	2019	I 4 EQUIPAMENTO DE INFORMÁTICA - OUTROS	02/07010795									3.000,00	3.000,00		3.000,00							3.000,00		
3.4.2.	PI08	2019	I 4 SOFTWARE INFORMÁTICO	02/07010802									20.000,00	20.000,00		20.000,00							20.000,00		
3.4.2.	PI08	2019	I 4 SOFTWARE INFORMÁTICO - 541	02/07010803									20.000,00	20.000,00		20.000,00							20.000,00		
3.4.2.	PI08	2019	I 4 EQUIPAMENTO ADMINISTRATIVO	02/070109									2.000,00	2.000,00		2.000,00							2.000,00		
3.4.2.	PI08	2019	I 4 OUTRO	02/07011002									5.000,00	5.000,00		5.000,00							5.000,00		
3.4.2.	PI08	2019	I 4 INVESTIMENTOS INCORPÓREOS	02/070113									500,00	500,00		500,00							500,00		
3.4.2.	PI08	2019	I 4 OUTROS INVESTIMENTOS - OE	02/07011501									250,00	250,00		250,00							250,00		
3.4.2.	PI08	2019	I 4 MATERIAL DE TRANSPORTE - LOCAÇÃO	02/07020501									500,00	500,00		500,00							500,00		
3.4.2.	PI26	2019	I 1 CRIAÇÃO E DINAMIZAÇÃO DA REDE INTEGRADA DE CENTROS BTT ALENTEJO E RIBATEJO	0					2018/01/01	2020/12/31	1		12.560,20										12.560,20		
[5] E - EMPREITADA; A - ADM. DIR.; O - FORNEC. OU OUTROS; NA - NÃO APLICÁVEL						Total :							12.560,20	120.250,00		120.250,00							132.810,20		

Handwritten signatures and initials in blue ink.

PLANO PLURIANUAL
Turismo do Alentejo, E.R.T.

Página : 1
Ano : 2021

Identificação do Objeto : CLASSIFICADOR FUNCIONAL
Tipo de Dotação : DOTACÕES CORRIGIDAS

Tipo de Plano : PLANO PLURIANUAL DE INVESTIMENTOS
Tipo de Rubrica : CLASSIFICAÇÃO ORGÂNICA/ECONÓMICA

Considerar em «Total Previsto» o valor
do Financiamento Não Definido : S

Euros

Objetivo [1]	Número do projeto [2]		Designação do projeto [3]	Rubrica [4]	Forma de Real. [5]	Grupo de Fontes de Financiamento				Datas		Fase de Ex. [12]	Pagamentos										Total previsto [21]=[13]+...+[20]		
	Código	Ano				Tipo	Número	R G	R P	U E	EMPR		Início C	Fim C	REALIZADO EM PERÍODOS ANT. [13]	ESTIM. REALIZ. PERÍODO 2020 [14]	2021 (Financ. Definido) [15]	2021 (Financ. N./ Def.)	2021 (TOTAL)	Períodos seguintes					
																				2022 [16]	2023 [17]	2024 [18]		2025 [19]	Outros [20]
3.			FUNÇÕES ECONÓMICAS										90.704,25	120.250,00		120.250,00							210.954,25		
3.4.			Comércio e Turismo										90.704,25	120.250,00		120.250,00							210.954,25		
3.4.2.			Turismo										90.704,25	120.250,00		120.250,00							210.954,25		
3.4.2.	PI	2019	PLANO PLURIANUAL DE INVESTIMENTOS										90.704,25	120.250,00		120.250,00							210.954,25		
3.4.2.	PI05	2019	MI-FI TURISMO & ALTO ALENTEJO		0				2019/01/01	2019/12/31	0		5.970,42										5.970,42		
3.4.2.	PI08	2019	OUTROS INVESTIMENTOS			120.250,00			2019/01/01	2021/12/31	1			120.250,00		120.250,00							120.250,00		
3.4.2.	PI08	2019	EDIFÍCIOS - OE	02/07010301		29.350,00								29.350,00		29.350,00									
3.4.2.	PI08	2019	EDIFÍCIOS - 541	02/07010302		30.000,00								30.000,00		30.000,00									
3.4.2.	PI08	2019	CONSTRUÇÕES DIVERSAS	02/070104		8.000,00								8.000,00		8.000,00									
3.4.2.	PI08	2019	MATERIAL DE TRANSPORTE	02/070106		1.000,00								1.000,00		1.000,00									
3.4.2.	PI08	2019	EQUIPAMENTO DE INFORMÁTICA - OUTROS	02/07010795		6.000,00								6.000,00		6.000,00									
3.4.2.	PI08	2019	SOFTWARE INFORMÁTICO	02/07010802		17.000,00								17.000,00		17.000,00									
3.4.2.	PI08	2019	SOFTWARE INFORMÁTICO - 541	02/07010803		20.000,00								20.000,00		20.000,00									
3.4.2.	PI08	2019	EQUIPAMENTO ADMINISTRATIVO	02/070105		2.000,00								2.000,00		2.000,00									
3.4.2.	PI08	2019	OUTRO	02/07011002		5.650,00								5.650,00		5.650,00									
3.4.2.	PI08	2019	INVESTIMENTOS INCORPÓREOS	02/070113		500,00								500,00		500,00									
3.4.2.	PI08	2019	OUTROS INVESTIMENTOS - OE	02/07011501		250,00								250,00		250,00									
3.4.2.	PI08	2019	MATERIAL DE TRANSPORTE - LOCAÇÃO	02/07020501		500,00								500,00		500,00									
3.4.2.	PI25	2019	FINANCEIRA - OE CRIAÇÃO E DINAMIZAÇÃO DA REDE INTEGRADA DE CENTROS ETT ALENTEJO E RIBATEJO		0				2018/01/01	2020/12/31	1		84.733,63										84.733,63		
[5] E - EMPEITADA; A - ADM. DIR.; O - FORNEC. OU OUTROS; NA - NÃO APLICÁVEL						Total :								90.704,25	120.250,00		120.250,00						210.954,25		

Identificação do Objeto : CLASSIFICADOR FUNCIONAL
Tipo de Dotação : DOTACÕES INICIAIS

Tipo de Plano : PLANO ATIVIDADES MUNICIPAL
Tipo de Rubrica : CLASSIFICAÇÃO ORGÂNICA/ECONÓMICA

Considerar em «Total Previsto» o valor
do Financiamento Não Definido : S

Objetivo	Número do projeto		Designação do projeto	Rubrica	Forma de Real.	Grupo de Fontes de Financiamento				Datas		Fase de Ex.	Pagamentos										Total previsto		
	Código	Ano				Tipo	Número	R G	R P	U E	EMPR		Início	Fim	REALIZADO EM PERÍODOS ANT.	ESTIM. REALIZ. PERÍODO 2020	2021 (Financ. Definido)	2021 (Financ. N./ Def.)	2021 (TOTAL)	Períodos seguintes					
																				2022 [16]	2023 [17]	2024 [18]		2025 [19]	Outros [20]
[1]	[2]	[3]	[4]	[5]	[6]	[7]	[8]	[9]	[10]	[11]	[12]	[13]	[14]	[15]	[16]	[17]	[18]	[19]	[20]	[21]=[13]+...+[20]					
3.						1.762.128,00	1.608.055,00						294.500,76	3.370.183,00		3.370.183,00	608.125,00	220.000,00				4.492.808,76			
3.4.						1.762.128,00	1.608.055,00						294.500,76	3.370.183,00		3.370.183,00	608.125,00	220.000,00				4.492.808,76			
3.4.2.						1.762.128,00	1.608.055,00						294.500,76	3.370.183,00		3.370.183,00	608.125,00	220.000,00				4.492.808,76			
3.4.2.	PA	2015				21.000,00	1.000,00							22.000,00		22.000,00	15.000,00					37.000,00			
3.4.2.	PA10	2015 A 3		0		1.000,00	1.000,00		2015/01/01	2021/12/31	1			2.000,00		2.000,00						2.000,00			
3.4.2.	PA10	2015 A 3		03/0202141001		500,00								500,00		500,00									
3.4.2.	PA10	2015 A 3		03/0202141002			500,00							500,00		500,00									
3.4.2.	PA10	2015 A 3		03/0202171001		500,00								500,00		500,00									
3.4.2.	PA10	2015 A 3		03/0202171002			500,00							500,00		500,00									
3.4.2.	PA14	2015 A 7		03/0202201403	0	5.000,00			2015/01/01	2021/12/31	1			5.000,00		5.000,00						5.000,00			
3.4.2.	PA18	2015 A 10		03/0202175601	0	15.000,00			2015/01/01	2022/12/31	3			15.000,00		15.000,00	15.000,00					30.000,00			
3.4.2.	PA	2016				20.000,00							11.769,64	20.000,00		20.000,00	10.000,00					41.769,64			
3.4.2.	PA35	2017 A 14		03/0202177003	0	10.000,00			2010/06/07	2022/12/31	3		2.867,00	10.000,00		10.000,00	10.000,00					22.867,00			
3.4.2.	PA37	2017 A 16		03/0202206201	0	10.000,00			2017/01/01	2021/12/31	3		8.902,64	10.000,00		10.000,00						18.902,64			
3.4.2.	PA	2018				35.974,00	32.923,00						38.641,06	68.897,00		68.897,00						107.530,06			
3.4.2.	PA02	2018 A 2				10.974,00	32.923,00		2017/01/01	2021/12/31	1			43.897,00		43.897,00						43.897,00			
3.4.2.	PA02	2018 A 2		03/0202135501		65,00								65,00		65,00									
3.4.2.	PA02	2018 A 2		03/0202135504			195,00							195,00		195,00									
3.4.2.	PA02	2018 A 2		03/0202145501		7.202,00								7.202,00		7.202,00									
3.4.2.	PA02	2018 A 2		03/0202145502			21.608,00							21.608,00		21.608,00									
3.4.2.	PA02	2018 A 2		03/0202255501		1.937,00								1.937,00		1.937,00									
3.4.2.	PA02	2018 A 2		03/0202255502			11.120,00							11.120,00		11.120,00									
[5] E - EMPREITADA; A - ADM. DIR.; 0 - FORNEC. OU OUTROS; NA - NÃO APLICÁVEL						Total :	51.974,00	33.923,00					11.769,64	85.897,00		85.897,00	25.000,00				122.666,64				

Identificação do Objetivo : CLASSIFICADOR FUNCIONAL
Tipo de Dotação : DOTAÇÕES INICIAIS

Tipo de Plano : PLANO ATIVIDADES MUNICIPAL
Tipo de Rubrica : CLASSIFICAÇÃO ORGÂNICA/ECONÓMICA

Considerar em «Total Previsto» o valor
do Financiamento Não Definido : S

Euros

Objetivo	Número do projeto		Designação do projeto	Rubrica	Forma de	Grupo de Fontes de Financiamento				Datas		Fase de	Pagamentos					Total previsto						
	Código	Ano Tipo Número				R G	R P	U E	EMPR	Início	Fim		Ex.	REALIZADO EM PERÍODOS ANT.	ESTIM. REALIZ. PERÍODO 2020	2021 (Financ. Definido)	2021 (Financ. N./ Def.)		2021 (TOTAL)	Períodos seguintes				
																				2022	2023	2024	2025	Outros
[1]	[2]	[3]	[4]	[5]	[6]	[7]	[8]	[9]	[10]	[11]	[12]	[13]	[14]	[15]	[16]	[17]	[18]	[19]	[20]	[21]=[13]+...+[20]				
3.4.2.	PA02	2018 A 2	POTAS E DESENVOLVIMENTO CULTURAL - LAGO ALQUEVA 2020 - RP	03/0202255503			1.770,00							1.770,00			1.770,00							
3.4.2.	PA03	2018 A 3	ORNITURISMO		0					2017/01/01	2019/12/31	1		9.671,48										9.671,48
3.4.2.	PA04	2018 A 4	criação e dinamização da rede integrada de centros BTT Alentejo e Ribatejo		0					2016/01/01	2020/12/31	1		10.328,86										10.328,86
3.4.2.	PA05	2018 A 5	365 ALENTEJO/RIBATEJO		0		25.000,00			2018/01/01	2021/12/31	6		18.640,72	25.000,00		25.000,00							43.640,72
3.4.2.	PA05	2018 A 5	365 ALENTEJO/RIBATEJO	03/0202142501			12.500,00								12.500,00		12.500,00							
3.4.2.	PA05	2018 A 5	365 ALENTEJO/RIBATEJO	03/0202142503			12.500,00								12.500,00		12.500,00							
3.4.2.	PA6	2019	PLANO PLURIANUAL DE ACTIVIDADES				413.272,00	128.100,00						41.225,35	601.372,00		601.372,00							642.597,35
3.4.2.	PA07	2019 A 3	CERTIFICAÇÃO DO SECTOR TURÍSTICO DO ALENTEJO E DO RIBATEJO - QUALIFICAÇÃO DO DESTINO - OUTRAS ATIVIDADES TURÍSTICAS		0		12.500,00	12.500,00		2019/01/01	2021/12/31	0			25.000,00		25.000,00							25.000,00
3.4.2.	PA07	2019 A 3	CERTIFICAÇÃO DO SECTOR TURÍSTICO DO ALENTEJO E DO RIBATEJO - QUALIFICAÇÃO DO DESTINO - OUTRAS ATIVIDADES TURÍSTICAS - 369	03/0202140701			12.500,00								12.500,00		12.500,00							
3.4.2.	PA07	2019 A 3	CERTIFICAÇÃO DO SECTOR TURÍSTICO DO ALENTEJO E DO RIBATEJO - QUALIFICAÇÃO DO DESTINO - OUTRAS ATIVIDADES TURÍSTICAS - 415	03/0202140702				12.500,00							12.500,00		12.500,00							
3.4.2.	PA08	2019 A 4	ALENTEJO, A PRIMEIRA SMART DESTINATION		0		15.000,00	15.000,00		2019/01/01	2021/12/31	0		10.413,85	30.000,00		30.000,00							40.413,85
3.4.2.	PA08	2019 A 4	ALENTEJO, A PRIMEIRA SMART DESTINATION - 369	03/0202140801			15.000,00								15.000,00		15.000,00							
3.4.2.	PA08	2019 A 4	ALENTEJO, A PRIMEIRA SMART DESTINATION - 415	03/0202140802				15.000,00							15.000,00		15.000,00							
3.4.2.	PA09	2019 A 5	VALORIZAÇÃO E PROMOÇÃO DO POTENCIAL TURÍSTICO DE ALQUEVA		0		2.500,00	2.500,00		2019/01/01	2021/12/31	0			5.000,00		5.000,00							5.000,00
3.4.2.	PA09	2019 A 5	VALORIZAÇÃO E PROMOÇÃO DO POTENCIAL TURÍSTICO DE ALQUEVA - 369	03/0202200901			2.500,00								2.500,00		2.500,00							
3.4.2.	PA09	2019 A 5	VALORIZAÇÃO E PROMOÇÃO DO POTENCIAL TURÍSTICO DE ALQUEVA - 415	03/0202200902				2.500,00							2.500,00		2.500,00							
3.4.2.	PA10	2019 A 6	OBSERVATÓRIO DO TURISMO SUSTENTÁVEL	03/0202209005	0		10.000,00			2019/01/01	2021/12/31	0			10.000,00		10.000,00							10.000,00
3.4.2.	PA12	2019 A 6	DESENVOLVIMENTO DE REDE DE OFERTA DE INFRAESTRUTURAS DE APOIO AO AUTOCARAVANISMO NO ALENTEJO E RIBATEJO		0		345.372,00			2019/01/01	2021/12/31	0			345.372,00		345.372,00							345.372,00
3.4.2.	PA12	2019 A 6	DESENVOLVIMENTO DE REDE DE OFERTA DE INFRAESTRUTURAS DE APOIO AO AUTOCARAVANISMO NO ALENTEJO E RIBATEJO - OE	03/0202149101			13.500,00								13.500,00		13.500,00							
3.4.2.	PA12	2019 A 6	DESENVOLVIMENTO DE REDE DE OFERTA DE INFRAESTRUTURAS DE APOIO AO AUTOCARAVANISMO NO ALENTEJO E RIBATEJO - TP	03/0202149103			31.500,00								31.500,00		31.500,00							
3.4.2.	PA12	2019 A 6	DESENVOLVIMENTO DE REDE DE OFERTA DE INFRAESTRUTURAS DE APOIO AO AUTOCARAVANISMO NO ALENTEJO E RIBATEJO - 541	03/0202179101			50.112,00								50.112,00		50.112,00							
[5] E - EMPREITADA; A - ADM. DIR.; O - FORNEC. OU OUTROS; NA - NÃO APLICÁVEL						Total :	462.346,00	63.923,00						60.824,55	526.265,00		526.269,00	25.000,00						612.093,55

Identificação do Objetivo : CLASSIFICADOR FUNCIONAL
Tipo de Dotação : FORTAÇÕES INICIAIS

Tipo de Plano : PLANO ATIVIDADES MUNICIPAL
Tipo de Rubrica : CLASSIFICAÇÃO ORGÂNICA/ECONÓMICA

Considerar em «Total Previsto» o valor
do Financiamento Não Definido : S

Objetivo	Número do projeto		Designação do projeto	Rubrica	Forma de	Grupo de Fontes de Financiamento				Datas		Fase de	Pagamentos											Total previsto			
						Real.	R G	R P	U E	EMPR	Início		Fim	Ex.	REALIZADO EM PERÍODOS ANT.	ESTIM. REALIZ. PERÍODO 2020	2021 (Financ. Definido)	2021 (Financ. N./ Def.)	2021 (TOTAL)	Períodos seguintes							
																				2022	2023	2024	2025		Outros		
[1]	Código	Ano Tipo Número [2]	[3]	[4]	[5]	[6]	[7]	[8]	[9]	[10]	[11]	[12]	[13]	[14]	[15]	[16]	[17]	[18]	[19]	[20]	[21]=[13]+...+[20]						
3.4.2.	PA12	2019 A 8	DESENVOLVIMENTO DE REDE DE OFERTA DE INFRAESTRUTURAS DE APOIO AO AUTOCARAVANISMO NO ALENTEJO E RIBATEJO - TP	03/0202179103			210.260,00																				
3.4.2.	PA99	2019 A 2	CERTIFICAÇÃO DO SETOR TURÍSTICO DO ALENTEJO E DO RIBATEJO - QUALIFICAÇÃO DO DESTINO - SUBSETOR TURISMO EM ESPAÇO RURAL E TURISMO DE HABITAÇÃO	03/0202149601	0		27.900,00	158.100,00		2019/01/01	2021/12/31	3		30.811,50	136.000,00												216.811,50
3.4.2.	PA99	2019 A 2	CERTIFICAÇÃO DO SETOR TURÍSTICO DO ALENTEJO E DO RIBATEJO - QUALIFICAÇÃO DO DESTINO - SUBSETOR TURISMO EM ESPAÇO RURAL E TURISMO DE HABITAÇÃO - 355	03/0202149602			16.740,00								16.740,00												
3.4.2.	PA99	2019 A 2	CERTIFICAÇÃO DO SETOR TURÍSTICO DO ALENTEJO E DO RIBATEJO - QUALIFICAÇÃO DO DESTINO - SUBSETOR TURISMO EM ESPAÇO RURAL E TURISMO DE HABITAÇÃO - 415	03/0202209601			11.160,00	94.860,00							94.860,00												
3.4.2.	PA99	2019 A 2	CERTIFICAÇÃO DO SETOR TURÍSTICO DO ALENTEJO E DO RIBATEJO - QUALIFICAÇÃO DO DESTINO - SUBSETOR TURISMO EM ESPAÇO RURAL E TURISMO DE HABITAÇÃO - 359	03/0202209602			63.240,00								63.240,00												
3.4.2.	PA	2020	PLANO PLURIANUAL DE ATIVIDADES		0	1.244.382,00	1.358.532,00			2019/01/01	2021/12/31	1		202.864,71	2.602.914,00							402.125,00					3.208.902,71
3.4.2.	PA01	2020 A 1	WI-FI TURISMO @ ALENTEJO CENTRAL			242.484,00									242.484,00												242.484,00
3.4.2.	PA01	2020 A 1	WI-FI TURISMO @ ALENTEJO CENTRAL - OE	03/0202250101			344,00								344,00												
3.4.2.	PA01	2020 A 1	WI-FI TURISMO @ ALENTEJO CENTRAL - 541	03/0202250103			3.093,00								3.093,00												
3.4.2.	PA01	2020 A 1	WI-FI TURISMO @ ALENTEJO CENTRAL - TP	03/0405010303			239.047,00								239.047,00												
3.4.2.	PA06	2020 A 2	WI-FI TURISMO @ ALTO ALENTEJO		0	285.761,00				2019/01/01	2021/12/31	2			285.761,00												285.761,00
3.4.2.	PA06	2020 A 2	WI-FI TURISMO @ ALTO ALENTEJO - OE	03/0202200601			597,00								597,00												
3.4.2.	PA06	2020 A 2	WI-FI TURISMO @ ALTO ALENTEJO - TP	03/0202200603			5.374,00								5.374,00												
3.4.2.	PA06	2020 A 2	WI-FI TURISMO @ ALTO ALENTEJO - OE	03/0405010603			279.790,00								279.790,00												
3.4.2.	PA26	2021 A 4	PROGRAMA DE AÇÃO PARA A SEGURANÇA E SUSTENTABILIDADE SANITÁRIA		0	20.000,00	20.000,00			2020/05/01	2021/12/31	0			40.000,00												40.000,00
3.4.2.	PA26	2021 A 4	PROGRAMA DE AÇÃO PARA A SEGURANÇA E SUSTENTABILIDADE SANITÁRIA - OE	03/0202143601			20.000,00								20.000,00												
3.4.2.	PA26	2021 A 4	PROGRAMA DE AÇÃO PARA A SEGURANÇA E SUSTENTABILIDADE SANITÁRIA - TP	03/0202143602			20.000,00								20.000,00												
3.4.2.	PA49	2020 A 3	ESTRATÉGIA REGIONAL DE TURISMO - 21/27	03/0202144903	0		5.000,00			2020/01/01	2021/12/31	0			5.000,00												5.000,00
3.4.2.	PA51	2020 A 5	CANDIDATURA DO FANDANGO A PATRIMÓNIO CULTURAL IMATERIAL DA HUMANIDADE		0		12.500,00	12.500,00		2020/01/01	2021/12/31	0			25.000,00												25.000,00
[5] E - EMPREITADA; A - ADM. DIR.; O - FORNEC. OU OUTROS; NA - NÃO APLICÁVEL						Total :	1.055.991,00	254.523,00							91.636,05	1.310.514,00											1.427.150,05

Identificação do Objeto : CLASSIFICADOR FUNCIONAL
Tipo de Dotação : FOTAÇÕES INICIAIS

Tipo de Plano : PLANO ATIVIDADES MUNICIPAL
Tipo de Rubrica : CLASSIFICAÇÃO ORGÂNICA/ECONÓMICA

Considerar em «Total Previsto» o valor
do Financiamento Não Definido : S

Euros

Objetivo	Número do projeto		Designação do projeto	Rubrica	Forma de Real.	Grupo de Fontes de Financiamento				Datas		Fase de Ex.	Pagamentos					Total previsto						
	Código	Ano Tipo Número				R G	R P	U E	EMPR	Início	Fim		REALIZADO EM	ESTIM. REALIZ.	2021	2021	2021		Periodos seguintes					
													PERÍODOS ANT.	PERÍODO 2020	(Financ. Definido)	(Financ. N./ Def.)	(TOTAL)		2022	2023	2024	2025	Outros	
[1]	[2]	[3]	[4]	[5]	[6]	[7]	[8]	[9]	[10]	[11]	[12]	[13]	[14]	[15]	[16]	[17]	[18]	[19]	[20]	[21]=[13]+...+[20]				
3.4.2.	PA51	2020 A 5	CANDIDATURA DO FANDANGO A PATRIMÓNIO CULTURAL IMATERIAL DA HUMANIDADE	03/0202145101		12.500,00								12.500,00			12.500,00							
3.4.2.	PA51	2020 A 5	CANDIDATURA DO FANDANGO A PATRIMÓNIO CULTURAL IMATERIAL DA HUMANIDADE - QEC	03/0202145102			12.500,00							12.500,00			12.500,00							
3.4.2.	PA52	2020 A 6	CAMINHOS JACOBEOS DO OESTE PENINSULAR	0		15.666,00	46.999,00		2020/01/01	2021/12/31	1		10.762,50	62.665,00			62.665,00						73.427,50	
3.4.2.	PA52	2020 A 6	CAMINHOS JACOBEOS DO OESTE PENINSULAR - OE	03/0202135201		30,00								80,00			80,00							
3.4.2.	PA52	2020 A 6	CAMINHOS JACOBEOS DO OESTE PENINSULAR	05/0202135204			240,00							240,00			240,00							
3.4.2.	PA52	2020 A 6	CAMINHOS JACOBEOS DO OESTE PENINSULAR - OE	03/0202205201		15.586,00								15.586,00			15.586,00							
3.4.2.	PA52	2020 A 6	CAMINHOS JACOBEOS DO OESTE PENINSULAR - FEDER	03/0202205204			46.759,00							46.759,00			46.759,00							
3.4.2.	PA54	2020 A E	criação de uma rede de turismo literário do Alentejo e Ribatejo	0		404.824,00			2020/01/01	2021/12/31	1			404.824,00			404.824,00							404.824,00
3.4.2.	PA54	2020 A E	criação de uma rede de turismo literário do Alentejo e Ribatejo - OE	03/0202145401		9.409,00								9.409,00			9.409,00							
3.4.2.	PA54	2020 A E	criação de uma rede de turismo literário do Alentejo e Ribatejo - TP	03/0202145403		21.956,00								21.956,00			21.956,00							
3.4.2.	PA54	2020 A E	criação de uma rede de turismo literário do Alentejo e Ribatejo - OE	03/0202209401		101.809,00								101.809,00			101.809,00							
3.4.2.	PA54	2020 A E	criação de uma rede de turismo literário do Alentejo e Ribatejo - TP	03/0202209403		237.555,00								237.555,00			237.555,00							
3.4.2.	PA54	2020 A E	criação de uma rede de turismo literário do Alentejo e Ribatejo - OE	03/0202259401		10.228,00								10.228,00			10.228,00							
3.4.2.	PA54	2020 A E	criação de uma rede de turismo literário do Alentejo e Ribatejo - TP	03/0202259403		23.867,00								23.867,00			23.867,00							
3.4.2.	PA55	2020 A 9	internacionalização dos recursos silvestres 2020	0		12.697,00	71.947,00		2020/01/01	2021/12/31	1			84.644,00			84.644,00							84.644,00
3.4.2.	PA55	2020 A 9	internacionalização dos recursos silvestres 2020	03/0202176501		3.809,00								3.809,00			3.809,00							
3.4.2.	PA55	2020 A 9	internacionalização dos recursos silvestres 2020	03/0202176502			21.584,00							21.584,00			21.584,00							
3.4.2.	PA55	2020 A 9	internacionalização dos recursos silvestres 2020	03/0202256501		8.888,00								8.888,00			8.888,00							
3.4.2.	PA55	2020 A 9	internacionalização dos recursos silvestres 2020 - QEC	03/0202256502			50.363,00							50.363,00			50.363,00							
3.4.2.	PA56	2020 A 10	CAMPANHAS PROMOCIONAIS PARA ATIVAÇÃO E CONSOLIDAÇÃO DA OFERTA TURÍSTICA DO ALENTEJO E LEZÍRIA DO TEGO 2019-2021	0		206.065,00	1.167.701,00		2020/01/01	2022/12/31	1		192.102,21	1.373.766,00			1.373.766,00	358.355,00						1.924.223,21
[5] E - EMPREITADA; A - ADM. DIR.; O - FORNEC. OU OUTROS; NA - NÃO APLICÁVEL						Total :	1.695.243,00	1.541.170,00						294.500,76	3.236.413,00		3.236.413,00	383.355,00						3.914.262,76

Identificação do Objeto : CLASSIFICADOR FUNCIONAL
Tipo de Dotação : DOTAÇÕES INICIAIS

Tipo de Plano : PLANO ATIVIDADES MUNICIPAL
Tipo de Rubrica : CLASSIFICAÇÃO ORGÂNICA/ECONÓMICA

Considerar em «Total Previsto» o valor
do Financiamento Não Definido : S

Euros

Objetivo	Número do projeto		Designação do projeto	Rubrica	Forma de Real.	Grupo de Fontes de Financiamento				Datas		Fase de Ex.	Pagamentos										Total previsto			
	Código	Ano Tipo Número				R G	R P	U E	EMPR	Início	Fim		REALIZADO EM	ESTIM. REALIZ.	2021	2021	2021	Períodos seguintes								
													PERÍODOS ANT.	PERÍODO 2020	(Financ. Definido)	(Financ. N./ Def.)	(TOTAL)	2022	2023	2024	2025	Outros				
[1]	[2]	[3]	[4]	[5]	[6]	[7]	[8]	[9]	[10]	[11]	[12]	[13]	[14]	[15]	[16]	[17]	[18]	[19]	[20]	[21]=[13]+...+[20]						
3.4.2.	PA56	2020 A 10	CAMPANHAS PROMOCIONAIS PARA ATIVAÇÃO E CONSOLIDAÇÃO DA OFERTA TURÍSTICA DO ALENTEJO E LEZÍRIA DO TEJO 2019-2021 - OE	03/0202146601			62.426,00								62.426,00		62.426,00									
3.4.2.	PA56	2020 A 10	CAMPANHAS PROMOCIONAIS PARA ATIVAÇÃO E CONSOLIDAÇÃO DA OFERTA TURÍSTICA DO ALENTEJO E LEZÍRIA DO TEJO 2019-2021 - QEC	03/0202146602				467.080,00							467.080,00		467.080,00									
3.4.2.	PA56	2020 A 10	CAMPANHAS PROMOCIONAIS PARA ATIVAÇÃO E CONSOLIDAÇÃO DA OFERTA TURÍSTICA DO ALENTEJO E LEZÍRIA DO TEJO 2019-2021 - QEC	03/0202255601			123.639,00								123.639,00		123.639,00									
3.4.2.	PA56	2020 A 10	CAMPANHAS PROMOCIONAIS PARA ATIVAÇÃO E CONSOLIDAÇÃO DA OFERTA TURÍSTICA DO ALENTEJO E LEZÍRIA DO TEJO 2019-2021 - OE	03/0202255602				700.621,00							700.621,00		700.621,00									
3.4.2.	PA57	2020 A 11	DESENVOLVIMENTO DO PRODUTO MEETINGS INDUSTRY (MI)	03/0202145701	0		14.385,00	14.385,00		2020/01/01	2022/12/31	0			28.770,00		28.770,00									73.540,00
3.4.2.	PA57	2020 A 11	DESENVOLVIMENTO DO PRODUTO MEETINGS INDUSTRY (MI) - OE	03/0202145702			10.635,00								10.635,00		10.635,00									
3.4.2.	PA57	2020 A 11	DESENVOLVIMENTO DO PRODUTO MEETINGS INDUSTRY (MI) - QEC	03/0202205701			3.750,00								3.750,00		3.750,00									
3.4.2.	PA57	2020 A 11	DESENVOLVIMENTO DO PRODUTO MEETINGS INDUSTRY (MI) - QEC	03/0202205702				3.750,00							3.750,00		3.750,00									
3.4.2.	PA91	2020 A 12	criação do POTEIRO DAS DESCOBERTAS NO ALENTEJO E RIBATEJO	03/0202148102	0		25.000,00	25.000,00		2020/01/01	2021/12/31	0			50.000,00		50.000,00									50.000,00
3.4.2.	PA91	2020 A 12	criação do POTEIRO DAS DESCOBERTAS NO ALENTEJO E RIBATEJO - QEC	03/0202148103			25.000,00								25.000,00		25.000,00									
3.4.2.	PA	2021	PLANO PLURIANUAL DE ACTIVIDADES		0		27.500,00	27.500,00							55.000,00		55.000,00	180.000,00	220.000,00							455.000,00
3.4.2.	PA02	2021 A 2	BIG DATA DO TURISMO REGIONAL		0		5.000,00	5.000,00		2021/01/01	2023/12/31	0			10.000,00		10.000,00	20.000,00	20.000,00							50.000,00
3.4.2.	PA02	2021 A 2	BIG DATA DO TURISMO REGIONAL - OE	03/0202140201			5.000,00								5.000,00		5.000,00	20.000,00	20.000,00							
3.4.2.	PA02	2021 A 2	BIG DATA DO TURISMO REGIONAL - QEC	03/0202140202				5.000,00							5.000,00		5.000,00									
3.4.2.	PA03	2021 A 3	ORGANIZAÇÃO E APOIO ÀS REDES COLABORATIVAS DO TURISMO - DINAMIZAR A "REDE DAS PEDES"	03/0202140301			12.500,00								12.500,00		12.500,00	80.000,00	80.000,00							
3.4.2.	PA03	2021 A 3	ORGANIZAÇÃO E APOIO ÀS REDES COLABORATIVAS DO TURISMO - DINAMIZAR A "REDE DAS PEDES" - OE	03/0202140302				12.500,00							12.500,00		12.500,00									
3.4.2.	PA99	2021 A 1	DINAMIZAÇÃO E CONSOLIDAÇÃO DOS PRODUTOS TURÍSTICOS DO ALENTEJO E DA LEZÍRIA DO TEJO		0		10.000,00	10.000,00		2021/01/01	2023/12/31	0			20.000,00		20.000,00	80.000,00	120.000,00							220.000,00
3.4.2.	PA99	2021 A 1	DINAMIZAÇÃO E CONSOLIDAÇÃO DOS PRODUTOS TURÍSTICOS DO ALENTEJO E DA LEZÍRIA DO TEJO - OE	03/0202149801			10.000,00								10.000,00		10.000,00	80.000,00	120.000,00							
[5] E - EMPREITADA; A - ADM. DIR.; O - FORNEC. OU OUTROS; NA - NÃO APLICÁVEL						Total :	1.762.128,00	1.608.055,00							294.500,76	3.370.183,00	3.370.183,00	608.125,00	220.000,00							4.452.808,76

[Handwritten signatures and initials in blue ink]

Identificação do Objeto : CLASSIFICADOR FUNCIONAL
Tipo de Dotação : DOTAÇÕES INICIAIS

Tipo de Plano : PLANO ATIVIDADES MUNICIPAL
Tipo de Rubrica : CLASSIFICAÇÃO ORGÂNICA/ECONÓMICA

Considerar em «Total Previsto» o valor
do Financiamento Não Definido : S

Euros

Objetivo [1]	Número do projeto [2]		Designação do projeto [3]	Rubrica [4]	Forma de Real. [5]	Grupo de Fontes de Financiamento				Datas		Fase de Ex. [12]	Pagamentos					Total previsto [21]=([13])+...+[20]							
	Código	Ano				Tipo	Número	R G [6]	R P [7]	U E [8]	EMPR [9]		Início C [10]	Fim C [11]	REALIZADO EM	ESTIM. REALIZ.	2021 (Financ. Definido)		2021 (Financ. N./ Def.)	2021 (TOTAL)	Períodos seguintes				
															PERÍODOS ANT. [13]	PERÍODO 2020 [14]	[15]			2022 [16]	2023 [17]	2024 [18]	2025 [19]	Outros [20]	
3.4.2.	PA99	2021	A	1				10.000,00						10.000,00		10.000,00									
[5] E - EMPREITADA; A - ADM. DIR.; O - FORNEC. OU OUTROS; NR - NÃO APLICÁVEL						Total :		1.762.123,00	1.608.055,00					294.500,76	3.370.183,00	3.370.183,00	608.125,00	220.000,00						4.492.803,76	

Identificação do Objetivo : CLASSIFICADOR FUNCIONAL
Tipo de Dotação : DOTAÇÕES CORRIGIDAS

Tipo de Plano : PLANO ATIVIDADES MUNICIPAL
Tipo de Rubrica : CLASSIFICAÇÃO ORÇÂNICA/ECONÓMICA

Considerar em «Total Previsto» o valor
do Financiamento Não Definido : S

Euros

Objetivo	Número do projeto		Designação do projeto	Rubrica	Forma de Real.	Grupo de Fontes de Financiamento				Datas		Fase de Ex.	Pagamentos										Total previsto
						R G	R P	U E	EMPR	Início	Fim		REALIZADO EM PERÍODOS ANT.	ESTIM. REALIZ. PERÍODO 2020	2021 (Financ. Definido)	2021 (Financ. N./ Def.)	2021 (TOTAL)	Períodos seguintes					
																		2022	2023	2024	2025	Outros	
[1]	Código	Ano Tipo Número	[3]	[4]	[5]	[6]	[7]	[8]	[9]	[10]	[11]	[12]	[13]	[14]	[15]	[16]	[17]	[18]	[19]	[20]	[21]=[13]+...+[20]		
3.			FUNÇÕES ECONÓMICAS				1.592.319,00	1.608.055,00						1.369.812,91	3.200.374,00		3.200.374,00	608.125,00	220.000,00				5.398.311,91
3.4.			Comércio e Turismo				1.592.319,00	1.608.055,00						1.369.812,91	3.200.374,00		3.200.374,00	608.125,00	220.000,00				5.398.311,91
3.4.2.			Turismo				1.592.319,00	1.608.055,00						1.369.812,91	3.200.374,00		3.200.374,00	608.125,00	220.000,00				5.398.311,91
3.4.2.	PA	2015	PLANO PLURIANUAL DE ATIVIDADES				324.219,00	1.000,00							325.219,00		325.219,00	15.000,00				340.219,00	
3.4.2.	PA10	2015 A 3	ORGANIZAÇÃO, ESTRUTURAÇÃO E PROMOÇÃO DO PRODUTO TURISMO	03/0202141001	0		1.000,00	1.000,00		2015/01/01	2021/12/31	1		2.000,00		2.000,00						2.000,00	
3.4.2.	PA10	2015 A 3	EQUESTRE NO ALENTEJO E NO RIBATEJO	03/0202141001	0		500,00								500,00		500,00						
3.4.2.	PA10	2015 A 3	ORGANIZAÇÃO, ESTRUTURAÇÃO E PROMOÇÃO DO PRODUTO TURISMO	03/0202141002	0			500,00							500,00		500,00						
3.4.2.	PA10	2015 A 3	EQUESTRE NO ALENTEJO E RIBATEJO - 369	03/0202141002	0			500,00							500,00		500,00						
3.4.2.	PA10	2015 A 3	ORGANIZAÇÃO, ESTRUTURAÇÃO E PROMOÇÃO DO PRODUTO TURISMO	03/0202171001	0		500,00								500,00		500,00						
3.4.2.	PA10	2015 A 3	EQUESTRE NO ALENTEJO E RIBATEJO - 369	03/0202171001	0		500,00								500,00		500,00						
3.4.2.	PA10	2015 A 3	ORGANIZAÇÃO, ESTRUTURAÇÃO E PROMOÇÃO DO PRODUTO TURISMO	05/0202171002	0			500,00							500,00		500,00						
3.4.2.	PA10	2015 A 3	EQUESTRE NO ALENTEJO E RIBATEJO - 415	05/0202171002	0			500,00							500,00		500,00						
3.4.2.	PA14	2015 A 7	OPERACIONALIZAÇÃO DA ESTRATÉGIA PARA A VALORIZAÇÃO DO TOURING CULTURAL E PAISAGÍSTICO DO ALENTEJO E DO RIBATEJO	03/0202201403	0		320.894,00			2015/01/01	2021/12/31	1			320.894,00		320.894,00					320.894,00	
3.4.2.	PA16	2015 A 10	ANIMAÇÃO E DINAMIZAÇÃO DO PATRIMÓNIO IMATERIAL DA HUMANIDADE DO ALENTEJO E DO RIBATEJO	03/0202175601	0		2.325,00			2015/01/01	2022/12/31	3			2.325,00		2.325,00	15.000,00				17.325,00	
3.4.2.	PA	2016	PLANO PLURIANUAL DE ACTIVIDADES				132.200,00							95.256,01	132.200,00		132.200,00	10.000,00				237.456,01	
3.4.2.	PA35	2017 A 14	VALORIZAÇÃO, PROMOÇÃO E DESENVOLVIMENTO DO PATRIMÓNIO HISTÓRICO E CULTURAL DE ÉVORA E REGIÃO ENVOLVENTE	03/0202177003	0		250,00			2010/06/07	2022/12/31	3		2.867,00	250,00		250,00	10.000,00				15.117,00	
3.4.2.	PA37	2017 A 16	DINAMIZAÇÃO DO TURISMO DE NATUREZA - ALARGAMENTO E CONSOLIDAÇÃO	03/0202206201	0		131.950,00			2017/01/01	2021/12/31	3		92.389,01	131.950,00		131.950,00					224.339,01	
3.4.2.	PA	2018	PLANO PLURIANUAL DE ACTIVIDADES				37.427,00	32.923,00						188.376,01	70.350,00		70.350,00					258.726,01	
3.4.2.	PA02	2018 A 2	ROTAS E DESENVOLVIMENTO CULTURAL - LAGO ALQUEVA 2020				10.974,00	32.923,00		2017/01/01	2021/12/31	1		12.584,12	43.897,00		43.897,00					57.481,12	
3.4.2.	PA02	2018 A 2	ROTAS E DESENVOLVIMENTO CULTURAL - LAGO ALQUEVA 2020 - 359	03/0202135501	0		65,00								65,00		65,00						
3.4.2.	PA02	2018 A 2	ROTAS E DESENVOLVIMENTO CULTURAL - LAGO ALQUEVA 2020 - 421	03/0202135504	0			195,00							195,00		195,00						
3.4.2.	PA02	2018 A 2	ROTAS E DESENVOLVIMENTO CULTURAL - LAGO ALQUEVA 2020 - OE	03/0202145501	0		1.793,00								1.793,00		1.793,00						
3.4.2.	PA02	2018 A 2	ROTAS E DESENVOLVIMENTO CULTURAL - LAGO ALQUEVA 2020 - 421	03/0202145502	0			5.380,00							5.380,00		5.380,00						
3.4.2.	PA02	2018 A 2	ROTAS E DESENVOLVIMENTO CULTURAL - LAGO ALQUEVA 2020 - OE	03/0202255501	0		1.937,00								1.937,00		1.937,00						
3.4.2.	PA02	2018 A 2	ROTAS E DESENVOLVIMENTO CULTURAL - LAGO ALQUEVA 2020 - 421	03/0202255502	0			27.348,00							27.348,00		27.348,00						
[5] E - EMPREGUADA; A - ADM. DIR.; O - FORNEC. OU OUTROS; NA - NÃO APLICÁVEL						Total :	467.392,00	33.923,00						108.840,13	501.316,00		501.316,00	25.000,00				635.156,13	

Handwritten signatures and initials in blue ink.

Identificação do Objetivo : CLASSIFICADOR FUNCIONAL
Tipo de Dotação : DOTACÕES CORRIGIDAS

Tipo de Plano : PLANO ATIVIDADES MUNICIPAL
Tipo de Rubrica : CLASSIFICAÇÃO ORGÂNICA/ECONÓMICA

Considerar em «Total Previsto» o valor
do Financiamento Não Definido : S

Euros

Objetivo	Número do projeto		Designação do projeto	Rubrica	Forma de Real.	Grupo de Fontes de Financiamento				Datas		Fase de Ex.	Pagamentos										Total previsto	
						R G	R P	U E	EMPR	Início	Fim		REALIZADO EM	ESTIM. REALIZ.	2021 [Financ. Definido]	2021 [Financ. N./ Def.]	2021 (TOTAL)	Períodos seguintes						
													PERÍODOS ANT.	PERÍODO 2020										
[1]	Código	Ano Tipo Número	[3]	[4]	[5]	[6]	[7]	[8]	[9]	[10]	[11]	[12]	[13]	[14]	[15]	[16]	[17]	[18]	[19]	[20]	[21]=[13]+...+[20]			
3.4.2.	PA12	2019 A 8	DESENVOLVIMENTO DE REDE DE OPERTA DE INFRAESTRUTURAS DE APOIO AO AUTOCARAVANISMO NO ALENTEJO E RIBATEJO - TP	03/0202179103			68.977,00								68.977,00		68.977,00							
3.4.2.	PA99	2019 A 2	CERTIFICAÇÃO DO SETOR TURÍSTICO DO ALENTEJO E DO RIBATEJO - QUALIFICAÇÃO DO DESTINO - SUBSETOR TURISMO EM ESPAÇO RURAL E TURISMO DE HABITAÇÃO				27.900,00	186.350,00		2019/01/01	2021/12/31	3		38.987,32	214.250,00		214.250,00							303.237,32
3.4.2.	PA99	2019 A 2	CERTIFICAÇÃO DO SETOR TURÍSTICO DO ALENTEJO E DO RIBATEJO - QUALIFICAÇÃO DO DESTINO - SUBSETOR TURISMO EM ESPAÇO RURAL E TURISMO DE HABITAÇÃO - 355	03/0202149601			16.740,00								16.740,00		16.740,00							
3.4.2.	PA99	2019 A 2	CERTIFICAÇÃO DO SETOR TURÍSTICO DO ALENTEJO E DO RIBATEJO - QUALIFICAÇÃO DO DESTINO - SUBSETOR TURISMO EM ESPAÇO RURAL E TURISMO DE HABITAÇÃO - 415	03/0202149602				94.860,00							94.860,00		94.860,00							
3.4.2.	PA99	2019 A 2	CERTIFICAÇÃO DO SETOR TURÍSTICO DO ALENTEJO E DO RIBATEJO - QUALIFICAÇÃO DO DESTINO - SUBSETOR TURISMO EM ESPAÇO RURAL E TURISMO DE HABITAÇÃO - 359	03/0202209601				11.160,00							11.160,00		11.160,00							
3.4.2.	PA99	2019 A 2	CERTIFICAÇÃO DO SETOR TURÍSTICO DO ALENTEJO E DO RIBATEJO - QUALIFICAÇÃO DO DESTINO - SUBSETOR TURISMO EM ESPAÇO RURAL E TURISMO DE HABITAÇÃO - 415	03/0202209602				91.490,00							91.490,00		91.490,00							
3.4.2.	PA	2020	PLANO PLURIANUAL DE ATIVIDADES				890.824,00	1.320.282,00						953.953,32	2.221.106,00		2.221.106,00	403.125,00						3.578.194,32
3.4.2.	PA01	2020 A 1	WI-FI TURISMO @ ALENTEJO CENTRAL				246.173,00			2019/01/01	2021/12/31	1			246.173,00		246.173,00							246.173,00
3.4.2.	PA01	2020 A 1	WI-FI TURISMO @ ALENTEJO CENTRAL - OE	03/0202250101			301,00								301,00		301,00							
3.4.2.	PA01	2020 A 1	WI-FI TURISMO @ ALENTEJO CENTRAL -- 541	03/0202250103			36.706,00								36.706,00		36.706,00							
3.4.2.	PA01	2020 A 1	WI-FI TURISMO @ ALENTEJO CENTRAL - TP	03/0405010303			209.166,00								209.166,00		209.166,00							
3.4.2.	PA06	2020 A 2	WI-FI TURISMO @ ALTO ALENTEJO				164.340,00			2019/01/01	2021/12/31	2		237.516,00	164.340,00		164.340,00							401.856,00
3.4.2.	PA06	2020 A 2	WI-FI TURISMO @ ALTO ALENTEJO - OE	03/0202200601			522,00								522,00		522,00							
3.4.2.	PA06	2020 A 2	WI-FI TURISMO @ ALTO ALENTEJO - TP	03/0202200603			15.502,00								15.502,00		15.502,00							
3.4.2.	PA06	2020 A 2	WI-FI TURISMO @ ALTO ALENTEJO - OE	03/0405010603			148.216,00								148.216,00		148.216,00							
3.4.2.	PA26	2021 A 4	PROGRAMA DE AÇÃO PARA A SEGURANÇA E SUSTENTABILIDADE SANITÁRIA				20.000,00	20.000,00		2020/05/01	2021/12/31	0			40.000,00		40.000,00							40.000,00
3.4.2.	PA26	2021 A 4	PROGRAMA DE AÇÃO PARA A SEGURANÇA E SUSTENTABILIDADE SANITÁRIA - OE	03/0202143601			20.000,00								20.000,00		20.000,00							
3.4.2.	PA26	2021 A 4	PROGRAMA DE AÇÃO PARA A SEGURANÇA E SUSTENTABILIDADE SANITÁRIA - OEC	03/0202143602				20.000,00							20.000,00		20.000,00							
3.4.2.	PA49	2020 A 3	PROGRAMA DE AÇÃO PARA A SEGURANÇA E SUSTENTABILIDADE SANITÁRIA - OEC ESTRATÉGIA REGIONAL DE TURISMO - 21/27	03/0202144903			4.375,00			2020/01/01	2021/12/31	0		89.790,00	4.375,00		4.375,00							94.165,00
3.4.2.	PA51	2020 A 5	CANDIDATURA DO FANDANGO A PATRIMÓNIO CULTURAL IMATERIAL DA HUMANIDADE				6.500,00	12.500,00		2020/01/01	2021/12/31	0			19.000,00		19.000,00							19.000,00
[5] E - EMPREITADA; A - ADM. DIR.; O - FORNEC. OU OUTROS; NA - NÃO APLICÁVEL						Total :	1.120.283,00	282.773,00						743.155,59	1.403.056,00		1.403.056,00	25.000,00						2.171.211,59

[Handwritten signatures and marks]

Identificação do Objeto : CLASSIFICADOR FUNCIONAL
Tipo de Dotação : DOTAÇÕES CORRIGIDAS

Tipo de Plano : PLANO ATIVIDADES MUNICIPAL
Tipo de Rubrica : CLASSIFICAÇÃO ORÇÂNICA/ECONÓMICA

Considerar em «Total Previsto» o valor
do Financiamento Não Definido : S

Euros

Objetivo	Número do projeto		Designação do projeto	Rubrica	Forma de Real.	Grupo de Fontes de Financiamento				Datas		Fase de Ex.	Pagamentos										Total previsto				
	Código	Ano				Tipo	Número	R G	R P	U E	EMPR		Início	Fim	REALIZADO EM PERÍODOS ANT.	ESTIM. REALIZ. PERÍODO 2020	2021 (Financ. Definido)	2021 (Financ. N./ Def.)	2021 (TOTAL)	Períodos seguintes							
																				2022 [16]	2023 [17]	2024 [18]		2025 [19]	Outros [20]		
[1]	[2]	[3]	[4]	[5]	[6]	[7]	[8]	[9]	[10]	[11]	[12]	[13]	[14]	[15]	[16]	[17]	[18]	[19]	[20]	[21]=[13]+...+[20]							
3.4.2.	PA56	2020	A 10	CAMPANHAS PROMOCIONAIS PARA ATIVAÇÃO E CONSOLIDAÇÃO DA OFERTA TURÍSTICA DO ALENTEJO E LEZÍRIA DO TEJO 2019-2021 - QEC	03/0202146602										436.830,00		436.830,00										
3.4.2.	PA56	2020	A 10	CAMPANHAS PROMOCIONAIS PARA ATIVAÇÃO E CONSOLIDAÇÃO DA OFERTA TURÍSTICA DO ALENTEJO E LEZÍRIA DO TEJO 2019-2021 - QEC	03/0202255601										150.739,00		150.739,00			53.753,00							
3.4.2.	PA56	2020	A 10	CAMPANHAS PROMOCIONAIS PARA ATIVAÇÃO E CONSOLIDAÇÃO DA OFERTA TURÍSTICA DO ALENTEJO E LEZÍRIA DO TEJO 2019-2021 - QEC	03/0202255602										700.621,00		700.621,00										
3.4.2.	PA57	2020	A 11	DESENVOLVIMENTO DO PRODUTO MEETINGS INDUSTRY (MI)	03/0202145701	0				2020/01/01	2022/12/31	0			14.385,00	14.365,00	28.770,00			28.770,00			44.770,00				73.540,00
3.4.2.	PA57	2020	A 11	DESENVOLVIMENTO DO PRODUTO MEETINGS INDUSTRY (MI) - QEC	03/0202145702										10.635,00		10.635,00			10.635,00			31.270,00				
3.4.2.	PA57	2020	A 11	DESENVOLVIMENTO DO PRODUTO MEETINGS INDUSTRY (MI) - QEC	03/0202145702										10.635,00		10.635,00			10.635,00							
3.4.2.	PA57	2020	A 11	DESENVOLVIMENTO DO PRODUTO MEETINGS INDUSTRY (MI) - QEC	03/0202205701										3.750,00		3.750,00			3.750,00			13.500,00				
3.4.2.	PA57	2020	A 11	DESENVOLVIMENTO DO PRODUTO MEETINGS INDUSTRY (MI) - QEC	03/0202205702										3.750,00		3.750,00			3.750,00							
3.4.2.	PA91	2020	A 12	criação do roteiro das descobertas no Alentejo e Ribatejo	03/0202148102	0				2020/01/01	2021/12/31	0			16.000,00	25.000,00	41.000,00			41.000,00							76.999,60
3.4.2.	PA91	2020	A 12	criação do roteiro das descobertas no Alentejo e Ribatejo - QEC	03/0202148103										25.000,00		25.000,00			25.000,00							
3.4.2.	PA91	2020	A 12	criação do roteiro das descobertas no Alentejo e Ribatejo - RP	03/0202148103										16.000,00		16.000,00			16.000,00							
3.4.2.	PA02	2021	A 2	PLANO PLURIANUAL DE ACTIVIDADES	03/0202140201	0				2021/01/01	2022/12/31	0			22.600,00	27.500,00	50.100,00			50.100,00	180.000,00	220.000,00					450.100,00
3.4.2.	PA02	2021	A 2	BIG DATA DO TURISMO REGIONAL	03/0202140201										100,00	5.000,00	5.100,00			5.100,00	20.000,00	20.000,00					45.100,00
3.4.2.	PA02	2021	A 2	BIG DATA DO TURISMO REGIONAL - QEC	03/0202140202										100,00		100,00			100,00	20.000,00	20.000,00					
3.4.2.	PA03	2021	A 3	ORGANIZAÇÃO E APOIO ÀS REDES COLABORATIVAS DO TURISMO	03/0202140201	0				2021/01/01	2024/12/31	0			12.500,00	12.500,00	25.000,00			25.000,00	20.000,00	20.000,00					185.000,00
3.4.2.	PA03	2021	A 3	DINAMIZAR A "REDE DAS REDES" - ORGANIZAÇÃO E APOIO ÀS REDES COLABORATIVAS DO TURISMO	03/0202140201										12.500,00		12.500,00			12.500,00	20.000,00	20.000,00					
3.4.2.	PA03	2021	A 3	DINAMIZAR A "REDE DAS REDES" - ORGANIZAÇÃO E APOIO ÀS REDES COLABORATIVAS DO TURISMO	03/0202140202										12.500,00		12.500,00			12.500,00							
3.4.2.	PA99	2021	A 1	DINAMIZAÇÃO E CONSOLIDAÇÃO DOS PRODUTOS TURÍSTICOS DO ALENTEJO E DA LEZÍRIA DO TEJO	03/0202149901	0				2021/01/01	2023/12/31	0			10.000,00	10.000,00	20.000,00			20.000,00	20.000,00	120.000,00					220.000,00
3.4.2.	PA99	2021	A 1	DINAMIZAÇÃO E CONSOLIDAÇÃO DOS PRODUTOS TURÍSTICOS DO ALENTEJO E DA LEZÍRIA DO TEJO - QEC	03/0202149901										10.000,00		10.000,00			10.000,00	20.000,00	120.000,00					
3.4.2.	PA99	2021	A 1	DINAMIZAÇÃO E CONSOLIDAÇÃO DOS PRODUTOS TURÍSTICOS DO ALENTEJO E DA LEZÍRIA DO TEJO - QEC	03/0202149902										10.000,00		10.000,00			10.000,00							
[5] E - EMPREITADA; A - ADM. DIR.; O - FORNEC. OU OUTROS; NA - NÃO APLICÁVEL						Total :									1.592.319,00	1.602.055,00	3.200.374,00			3.200.374,00	608.125,00	220.000,00				5.398.311,91	

[Handwritten signatures and initials in blue ink]

L.

Ai

PM

A

⌘

M

i. DEMONSTRAÇÃO DE DESEMPENHO ORÇAMENTAL

Período : 2021/01/01 C 2021/12/31 C

Euros

RUBRICA	RECEBIMENTOS / PAGAMENTOS	FONTES DE FINANCIAMENTO (n)						2020
		R P	R G	U E	EMPR	F. ALHEIOS	TOTAL	
RA01	Saldo de gerência anterior	747.202,76				5.000,00	752.202,76	754.428,49
RI01	Operações orçamentais [1]	747.202,76					747.202,76	747.202,49
RI02	Devolução do saldo oper. orçamentais	747.202,76					747.202,76	747.202,49
RI04	Recebimento do saldo devolvido por terceiras entidades							
RI03	Operações de tesouraria [A]					5.000,00	5.000,00	7.226,00
RA02	Receita corrente	2.525.709,79		1.010.514,29			3.536.224,08	3.383.100,69
R1	Receita fiscal							
R1.1	Impostos diretos							
R1.2	Impostos indiretos							
R2	Contribuições para sistemas de proteção social e subsistemas de saúde							
R3	Taxas, multas e outras penalidades							
R4	Rendimentos de propriedade							
R5	Transferências e subsídios correntes	2.586.751,58		1.010.514,29			3.597.265,87	3.310.061,58
R5.1	Transferências correntes	2.586.751,58		1.010.514,29			3.597.265,87	3.310.061,58
R5.1.1	Administrações Públicas	2.586.751,58					2.586.751,58	2.731.712,07
R5.1.1.1	Administração Central - Estado Português							
R5.1.1.2	Administração Central - Outras entidades	2.586.751,58					2.586.751,58	2.731.712,07
R5.1.1.3	Segurança Social							
R5.1.1.4	Administração Regional							
R5.1.1.5	Administração Local							
R5.1.2	Exterior - U E			1.010.514,29			1.010.514,29	578.349,51
R5.1.3	Outras							
R5.2	Subsídios correntes							
R6	Venda de bens e serviços	3.987,88					3.987,88	4.171,48
R7	Outras receitas correntes	-65.029,67					-65.029,67	68.867,63
RA03	Receita de capital	555.531,38					555.531,38	
R8	Venda de bens de investimento							
R9	Transferências e subsídios de capital	555.531,38					555.531,38	
R9.1	Transferências de capital	555.531,38					555.531,38	
R9.1.1	Administrações Públicas	555.531,38					555.531,38	
R9.1.1.1	Administração Central - Estado Português							
R9.1.1.2	Administração Central - Outras entidades	555.531,38					555.531,38	
R9.1.1.3	Segurança Social							
R9.1.1.4	Administração Regional							
R9.1.1.5	Administração Local							
R9.1.2	Exterior - U E							
R9.1.3	Outras							
R9.2	Subsídios de capital							
R10	Outras receitas de capital							
RA04	Receita efetiva [2]	3.081.241,17		1.010.514,29			4.091.755,46	3.383.100,69
R11	Reposições não abatidas aos pagamentos							
RA05	Receita não efetiva [3]							
R12	Receita com ativos financeiros							
R13	Receita com passivos financeiros							
RA06	Soma [4]=[1]+[2]+[3]	3.828.443,93		1.010.514,29			4.838.958,22	4.130.303,18
ROT1	Operações de tesouraria [B]					12.308,96	12.308,96	53.747,99
DA01	Despesa corrente	2.562.729,79		723.788,07			3.286.517,86	3.190.223,03
D1	Despesas com o pessoal	786.101,36					786.101,36	829.509,92
D1.1	Remunerações Certas e Permanentes	639.695,01					639.695,01	656.690,90

* Os pagamentos, recebimentos, assim como os saldos deverão estar discriminados de acordo com os grupos de fontes de financiamento.

Periodicidade : Mensal
 Período : Dezembro

DDORC - DEMONSTRAÇÃO DO DESEMPENHO ORÇAMENTAL
 Turismo do Alentejo, E.R.T.

Acumulados : S Pág. : 2
 Ano : 2021

Período : 2021/01/01 C 2021/12/31 C

Euros

RUBRICA	RECEBIMENTOS / PAGAMENTOS	FONTES DE FINANCIAMENTO (n)					TOTAL	2020
		R P	R G	U E	EMPR	F. ALHEIOS		
D1.2	Abonos Variáveis ou Eventuais	6.882,91					6.882,91	22.533,22
D1.3	Segurança social	139.523,44					139.523,44	150.285,80
D2	Aquisição de bens e serviços	1.384.473,31		502.788,07			1.887.261,38	1.776.214,64
D3	Juros e outros encargos							
D4	Transferências e subsídios correntes	385.386,01		221.000,00			606.386,01	558.268,18
D4.1	Transferências correntes	385.386,01		221.000,00			606.386,01	558.268,18
D4.1.1	Administrações Públicas	365.386,01					365.386,01	327.268,18
D4.1.1.1	Administração Central - Estado							
D4.1.1.1.1	Português							
D4.1.1.2	Administração Central - Outras entidades							
D4.1.1.2.1	Português							
D4.1.1.3	Segurança Social							
D4.1.1.4	Administração Regional							
D4.1.1.5	Administração Local	365.386,01					365.386,01	327.268,18
D4.1.2	Entidades do Setor Não Lucrativo	15.200,00		221.000,00			236.200,00	221.000,00
D4.1.3	Famílias							
D4.1.4	Outras	4.800,00					4.800,00	10.000,00
D4.2	Subsídios Correntes							
D5	Outras despesas correntes	6.769,11					6.769,11	26.230,29
DA02	Despesa de capital	12.334,74					12.334,74	141.594,81
D6	Aquisição de bens de capital	12.334,74					12.334,74	141.594,81
D7	Transferências e subsídios de capital							
D7.1	Transferências de capital							
D7.1.1	Administrações Públicas							
D7.1.1.1	Administração Central - Estado							
D7.1.1.1.1	Português							
D7.1.1.2	Administração Central - Outras entidades							
D7.1.1.2.1	Português							
D7.1.1.3	Segurança Social							
D7.1.1.4	Administração Regional							
D7.1.1.5	Administração Local							
D7.1.2	Entidades do Setor não Lucrativo							
D7.1.3	Famílias							
D7.1.4	Outras							
D7.2	Subsídios de capital							
D8	Outras despesas de capital							
DA03	Despesa efetiva [5]	2.575.064,53		723.788,07			3.298.852,60	3.331.817,84
DA04	Despesa não efetiva [6]							51.282,58
D9	Despesa com ativos financeiros							51.282,58
D10	Despesa com passivos financeiros							51.282,58
DA05	Soma [7]=[5]+[6]	2.575.064,53		723.788,07			3.298.852,60	3.383.100,42
DOT1	Operações de tesouraria [C]					12.308,96	12.308,96	55.973,99
DA06	Saldo para a gerência seguinte	1.253.379,40		286.726,22		5.000,00	1.545.105,62	752.202,76
DA07	Operações orçamentais [8] = [4]-[7]	1.253.379,40		286.726,22			1.540.105,62	747.202,76
DA08	Operações de tesouraria [D]=[A]+[B]-[C]					5.000,00	5.000,00	5.000,00
DA09	Saldo global [2] - [5]	506.176,64		286.726,22			792.902,86	51.282,85
DA10	Despesa primária	2.575.064,53		723.788,07			3.298.852,60	3.331.817,84
DA11	Saldo corrente	-37.020,00		286.726,22			249.706,22	192.877,66
DA12	Saldo de capital	543.196,64					543.196,64	-141.594,81
DA13	Saldo primário	506.176,64		286.726,22			792.902,86	51.282,85
DA14	Receita total [1] + [2] + [3]	3.828.443,93		1.010.514,29			4.838.958,22	4.130.303,18
DA15	Despesa total [5] + [6]	2.575.064,53		723.788,07			3.298.852,60	3.383.100,42

* Os pagamentos, recebimentos, assim como os saldos deverão estar discriminados de acordo com os grupos de fontes de financiamento.

[Handwritten signatures and initials in blue ink]

ii. DEMONSTRAÇÃO DE EXECUÇÃO ORÇAMENTAL DA RECEITA

Periodicidade : Mensal
 Período : Dezembro

DOREC - DEMONSTRAÇÃO ORÇAMENTAL DA RECEITA
 Turismo Alentejo

Pág. : 1
 Ano : 2021

Período : 2021/01/01 C 2021/12/31 C Visualizar Contas s/ Mov. ? N Acumulados : S

Euros

Rubrica	Designação	Previsões corrigidas	Previsões por liquidar	Receitas por cobrar de períodos anteriores	Receitas liquidadas	Liquidações anuladas	Receitas cobradas brutas	Reembolsos e Restituições		Receitas Cobradas Líquidas			Recebimentos diferidos	Receita por cobrar no final do período	Liquidações de períodos futuros				
								Emitidos	Pagos	Períodos anteriores	Período corrente	Total			(n+1)	(n+2)	(n+3)	(n+4)	Períodos seguintes
01	RECEITA CORRENTE	4.624.750,00	1.050.003,73	15.125,67	3.602.223,57	72.603,07	3.601.941,67	65.717,59	65.717,59	-65.648,59	3.601.872,67	3.536.224,08		9.522,19					
0101	Impostos diretos																		
0102	Sobre o rendimento																		
02	Outros																		
0201	Impostos indiretos																		
0202	Sobre o consumo																		
03	Outros																		
0301	Contribuições para Segurança Social, Caixa Geral Aposentações e ADSE																		
0302	Subsistema previdencial																		
0303	Regimes complementares e especiais																		
04	Caixa Geral de Aposentações e ADSE																		
0401	Taxas, multas e outras penalidades:																		
0402	Taxas																		
05	Multas e outras penalidades																		
0501	Rendimentos de propriedade																		
0502	Juros - Sociedades e quase-sociedades não financeiras																		
0503	Juros - Sociedades Financeiras																		
0506	Juros - Administrações Públicas																		
0510	Juros - Resto do mundo																		
06	Rendas																		
0601	Transferências correntes	4.457.815,00	860.549,15		3.597.265,87		3.597.265,87				3.597.265,87	3.597.265,87							
0602	Sociedades e quase-sociedades não financeiras																		
0603	Sociedades financeiras																		
060307	Administração central	2.849.760,00	263.008,42		2.586.751,58		2.586.751,58				2.586.751,58	2.586.751,58							
0604	Serviços e fundos autónomos	2.849.760,00	263.008,42		2.586.751,58		2.586.751,58				2.586.751,58	2.586.751,58							
0605	Administração regional																		
0606	Administração local																		
0607	Segurança social																		
0608	Instituições sem fins lucrativos																		
0609	Famílias																		
060901	Resto do mundo	1.608.055,00	597.540,71		1.010.514,29		1.010.514,29				1.010.514,29	1.010.514,29							
07	União Europeia - Instituições	1.608.055,00	597.540,71		1.010.514,29		1.010.514,29				1.010.514,29	1.010.514,29							
0701	Venda de bens e serviços correntes	12.125,00	7.978,12	69,00	4.077,88		3.987,88			69,00	3.918,88	3.987,88		159,00					
070199	Venda de bens	500,00	500,00																
0702	Outros	500,00	500,00																
070299	Serviços	10.000,00	7.392,00	69,00	2.539,00		2.449,00			69,00	2.380,00	2.449,00		159,00					
0703	Outros	10.000,00	7.392,00	69,00	2.539,00		2.449,00			69,00	2.380,00	2.449,00		159,00					
070301	Rendas	1.625,00	86,12		1.538,88		1.538,88				1.538,88	1.538,88							
070302	Habitacões	525,00	127,20		397,80		397,80				397,80	397,80							
070302	Edifícios	1.100,00	-41,08		1.141,08		1.141,08				1.141,08	1.141,08							
08	Outras receitas correntes	154.810,00	211.476,48	15.056,67	879,92	72.603,07	687,92	65.717,59	65.717,59	-65.717,59	687,92	-65.029,67		8.363,19					
0801	Outras	154.810,00	211.476,48	15.056,67	879,92	72.603,07	687,92	65.717,59	65.717,59	-65.717,59	687,92	-65.029,67		8.363,19					
080199	Outras	154.810,00	211.476,48	15.056,67	879,92	72.603,07	687,92	65.717,59	65.717,59	-65.717,59	687,92	-65.029,67		8.363,19					
0802	Subsídios																		
09	RECEITA CAPITAL	1.000.000,00	444.468,62		555.531,38		555.531,38				555.531,38	555.531,38							
0901	Venda de bens de investimento																		
0902	Terrenos																		
0903	Habitacões																		
0904	Edifícios																		
10	Outros bens de investimento																		
1001	Transferências de capital	1.000.000,00	444.468,62		555.531,38		555.531,38				555.531,38	555.531,38							
1001	Sociedades e quase-sociedades não financeiras																		
Total :		4.624.750,00	1.050.003,73	15.125,67	3.602.223,57	72.603,07	3.601.941,67	65.717,59	65.717,59	-65.648,59	3.601.872,67	3.536.224,08		9.522,19					

Periodicidade : Mensal
 Período : Dezembro

DOREC - DEMONSTRAÇÃO ORÇAMENTAL DA RECEITA
 Turismo Alentejo

Pág. : 2
 Ano : 2021

Período : 2021/01/01 C 2021/12/31 C Visualizar Contas s/ Mov. ? N Acumulados : S

Euros

Rubrica	Designação	Previsões corrigidas	Previsões por liquidar	Receitas por cobrar de períodos anteriores	Receitas liquidadas	Liquidações anuladas	Receitas cobradas brutas	Reembolsos e Restituições		Receitas Cobradas Liquidadas			Recebimentos diferidos	Receita por cobrar no final do período	Liquidações de períodos futuros					
								Emitidos	Pagos	Períodos anteriores	Período corrente	Total			(n+1)	(n+2)	(n+3)	(n+4)	Períodos seguintes	
1002	Sociedades financeiras																			
1003	Administração central	1.000.000,00	444.468,62		555.531,38		555.531,38				555.531,38	555.531,38								
100308	Serviços e fundos autónomos	1.000.000,00	444.468,62		555.531,38		555.531,38				555.531,38	555.531,38								
1004	Administração regional																			
1005	Administração local																			
1006	Segurança social																			
1007	Instituições sem fins lucrativos																			
1008	Famílias																			
1009	Resto do mundo																			
11	Ativos financeiros																			
1101	Depósitos, certificados de depósito e poupança																			
1102	Títulos a curto prazo																			
1103	Títulos a médio e longo prazos																			
1104	Derivados financeiros																			
1105	Empréstimos a curto prazo																			
1106	Empréstimos a médio e longo prazos																			
1108	Ações e outras participações																			
1109	Unidades de participação																			
1111	Outros activos financeiros																			
12	Passivos financeiros																			
1201	Depósitos, certificados de depósito e poupança																			
1202	Títulos a curto prazo																			
1203	Títulos a médio e longo prazos																			
1204	Derivados financeiros																			
1205	Empréstimos a curto prazo																			
1206	Empréstimos a médio e longo prazos																			
1207	Outros passivos financeiros																			
13	Outras receitas de capital																			
1301	Outras																			
14	Recursos próprios comunitários																			
1401	Recursos próprios comunitários RECEITA OUTRAS	747.202,76			747.202,76		747.202,76				747.202,76	747.202,76								
15	Reposições não abatidas nos pagamentos																			
1501	Reposições não abatidas nos pagamentos																			
16	Saldo da gerência anterior	747.202,76			747.202,76		747.202,76				747.202,76	747.202,76								
1601	Saldo orçamental	747.202,76			747.202,76		747.202,76				747.202,76	747.202,76								
160103	Na posse do serviço - Consignado	747.202,76			747.202,76		747.202,76				747.202,76	747.202,76								
Total :		6.371.952,76	1.524.472,35	15.125,67	4.904.957,81	72.603,07	4.904.675,61	65.717,59	65.717,59	-65.648,59	4.904.606,81	4.838.958,22		8.522,19						

[Handwritten signatures and initials in blue ink]

iii. DEMONSTRAÇÃO DE EXECUÇÃO ORÇAMENTAL DA DESPESA

[Handwritten signature]

[Handwritten mark]

iv. DEMONSTRAÇÃO DA EXECUÇÃO DO PLANO PLURIANUAL DE INVESTIMENTOS

[Handwritten notes: PPI, MA, and other scribbles]

Período : 2021/01/01 C 2021/12/31 C Visualizar Contas s Mov. ? N Acumulados : S Tipo de Plano : PPI

(Periodicidade Mensal / Período Dezembro)

Euros

Objetivo	Identificação do Projeto		Designação do projeto	Forma de realização	Rubrica Orçamental	Grupo de Fontes de Financiamento					Datas		Fase de Execução		Montante Previsto						Montante Executado			Nível de execução financeira anual %	Nível de execução financeira global %	
	Código	Ano Tipo Número				R G	R P	U E	EMPR	ND	Início C	Fim C	Código	Designação	Ano N	Períodos Futuros					Total	Anos Anteriores	Ano N			Total
																Ano N+1	Ano N+2	Ano N+3	Ano N+4	Anos Seguintes						
[1]	[2]	[3]	[4]	[5]	[6]	[7]	[8]	[9]	[10]	[11]	[12]	[13]	[14]	[15]	[16]	[17]	[18]	[19]	[20]	[21]	[22]	[23]	[24]	[25]		
3.4.2.	3.4.2.	2015 I 4 2015 I 4	TURISMO OUTROS INVESTIMENTOS	NA (NÃO APLICÁVEL)		120.250,00 120.250,00				2019/01/01	2021/12/31	1	COM PROACTO TÉCNICO	120.250,00 120.250,00					120.250,00 120.250,00		12.334,74 12.334,74	12.334,74 12.334,74	10.26 10.26	10.26 10.26		
Total :							120.250,00						120.250,00						120.250,00		12.334,74	12.334,74	10.26	10.3		



v. **DEMONSTRAÇÃO DA EXECUÇÃO DO PLANO PLURIANUAL DE ATIVIDADES**
DEMONSTRAÇÃO DA EXECUÇÃO DAS GOP



Identificação do Objetivo : CLASSIFICADOR FUNCIONAL
Tipo de Dotação : DOTAÇÕES CORREGIDAS

Tipo de Plano : PLANO ATIVIDADES MUNICIPAL
Tipo de Rubrica : RUBRICA ORÇAMENTAL

Período : 2021/01/01 C 2021/12/30 C

Euros

Objetivo	Número do projeto	Designação do projeto	Rubrica	Forma de realização	Grupo de Fontes de Financiamento				Datas		Montante Previsto			Montante Executado			Nível de execução financeira anual %	Nível de execução financeira global %	
					R G	R P	U E	EMPR	Início C	Fim C	Ano	Ano Seguinte	Total	Anos Anteriores	Ano	Total			
[1]	Código Ano Tipo Número [2]	[3]	[4]	[5]	[6]	[7]	[8]	[9]	[10]	[11]	[12]	[13]	[14]=[12]+[13]	[15]	[16]	[17]=[15]+[16]	[18]	[19]	
3.		FUNÇÕES ECONÓMICAS				1.592.319,00	1.608.055,00				3.200.374,00	828.125,00	4.028.499,00	1.369.812,91	1.717.380,54	3.087.193,45	53.66	76.63	
3.4.		Comércio e Turismo				1.592.319,00	1.608.055,00				3.200.374,00	828.125,00	4.028.499,00	1.369.812,91	1.717.380,54	3.087.193,45	53.66	76.63	
3.4.2.		Turismo				1.592.319,00	1.608.055,00				3.200.374,00	828.125,00	4.028.499,00	1.369.812,91	1.717.380,54	3.087.193,45	53.66	76.63	
3.4.2.	PA 2015	PLANO PLURIANUAL DE ATIVIDADES				324.219,00	1.000,00				325.219,00	15.000,00	340.219,00		299.832,45	299.832,45	92.19	86.13	
3.4.2.	PA10 2015 A 3	ORGANIZAÇÃO, ESTRUTURAÇÃO E PROMOÇÃO DO PRODUTO TURISMO		OUTRA					2015/01/01	2021/12/31	2.000,00		2.000,00						
3.4.2.	PA10 2015 A 3	EQUESTRE NO ALENTEJO E NO RIBATEJO	D2			500,00													
3.4.2.	PA10 2015 A 3	Aquisição de bens e serviços	D2				500,00												
3.4.2.	PA10 2015 A 3	Aquisição de bens e serviços	D2				500,00												
3.4.2.	PA10 2015 A 3	Aquisição de bens e serviços	D2				500,00												
3.4.2.	PA14 2015 A 7	OPERACIONALIZAÇÃO DA ESTRATÉGIA PARA A VALORIZAÇÃO DO TOURING CULTURAL E PAISAGÍSTICO DO ALENTEJO E DO RIBATEJO	D2	OUTRA		320.894,00			2015/01/01	2021/12/31	320.894,00		320.894,00		299.832,45	299.832,45	93.44	93.44	
3.4.2.	PA18 2015 A 10	ANIMAÇÃO E DINAMIZAÇÃO DO PATRIMÓNIO IMATERIAL DA HUMANIDADE DO ALENTEJO E DO RIBATEJO	D2	OUTRA		2.325,00			2015/01/01	2022/12/31	2.325,00	15.000,00	17.325,00						
3.4.2.	PA 2016	PLANO PLURIANUAL DE ACTIVIDADES				132.200,00					132.200,00	10.000,00	142.200,00	95.256,01	131.260,00	226.516,01	99.29	159.29	
3.4.2.	PA35 2017 A 14	VALORIZAÇÃO, PROMOÇÃO E DESENVOLVIMENTO DO PATRIMÓNIO HISTÓRICO E CULTURAL DE ÉVORA E REGIÃO ENVOLVENTE	D2	OUTRA		250,00			2010/05/07	2022/12/31	250,00	10.000,00	10.250,00	2.867,00		2.867,00		27.97	
3.4.2.	PA37 2017 A 16	DINAMIZAÇÃO DO TURISMO DE NATUREZA - ALARGAMENTO E CONSOLIDAÇÃO	D2	OUTRA		131.950,00			2017/01/01	2021/12/31	131.950,00		131.950,00		92.389,01	131.260,00	223.649,01	99.48	169.50
3.4.2.	PA 2018	PLANO PLURIANUAL DE ACTIVIDADES				37.427,00	32.923,00				70.350,00		70.350,00	188.376,01	62.094,30	250.470,31	88.26	356.03	
3.4.2.	PA02 2018 A 2	ROTAS E DESENVOLVIMENTO CULTURAL - LAGO ALQUEVA 2020	D2						2017/01/01	2021/12/31	43.897,00		43.897,00	13.584,12	36.463,35	50.047,47	83.07	114.01	
3.4.2.	PA02 2018 A 2	Aquisição de bens e serviços	D2			65,00													
3.4.2.	PA02 2018 A 2	Aquisição de bens e serviços	D2				195,00												
3.4.2.	PA02 2018 A 2	Aquisição de bens e serviços	D2			1.793,00													
3.4.2.	PA02 2018 A 2	Aquisição de bens e serviços	D2				5.380,00												
3.4.2.	PA02 2018 A 2	Aquisição de bens e serviços	D2			1.937,00													
3.4.2.	PA02 2018 A 2	Aquisição de bens e serviços	D2				27.348,00												
3.4.2.	PA02 2018 A 2	Aquisição de bens e serviços	D2			7.179,00													
3.4.2.	PA03 2018 A 3	ORNITUPISMO		OUTRA					2017/01/01	2019/12/31				19.962,98		19.962,98			
3.4.2.	PA04 2018 A 4	criação e dinamização da rede integrada de centros BTT Alentejo e Ribatejo		OUTRA					2018/01/01	2020/12/31				129.197,92		129.197,92			
3.4.2.	PA05 2018 A 5	365 ALENTEJO/RIBATEJO		OUTRA					2018/01/01	2021/12/31	26.453,00		26.453,00	25.630,99	25.630,95	51.261,94	96.89	193.78	
3.4.2.	PA05 2018 A 5	Aquisição de bens e serviços	D2			9.761,00													
3.4.2.	PA05 2018 A 5	Aquisição de bens e serviços	D2			16.692,00													
3.4.2.	PA 2019	PLANO PLURIANUAL DE ACTIVIDADES				185.049,00	216.350,00				401.399,00		401.399,00	132.217,57	283.915,80	416.133,37	70.73	103.67	
3.4.2.	PA07 2019 A 3	CERTIFICAÇÃO DO SETOR TURÍSTICO DO ALENTEJO E DO RIBATEJO - QUALIFICAÇÃO DO DESTINO - OUTRAS ATIVIDADES TURÍSTICAS		OUTRA					2019/01/01	2021/12/31	13.500,00		13.500,00						
3.4.2.	PA07 2019 A 3	Aquisição de bens e serviços	D2			1.000,00													
3.4.2.	PA07 2019 A 3	Aquisição de bens e serviços	D2				12.500,00												
3.4.2.	PA08 2019 A 4	ALENTEJO, A PRIMEIRA SMART DESTINATION		OUTRA					2019/01/01	2021/12/31	17.100,00		17.100,00	10.413,85	79,40	10.493,25	0.46	61.36	
3.4.2.	PA08 2019 A 4	Aquisição de bens e serviços	D2			2.100,00													
3.4.2.	PA08 2019 A 4	Aquisição de bens e serviços	D2				15.000,00												
3.4.2.	PA09 2019 A 5	VALORIZAÇÃO E PROMOÇÃO DO POTENCIAL TURÍSTICO DE ALQUEVA		OUTRA					2019/01/01	2021/12/31	2.600,00		2.600,00						
Total :						496.946,00	61.423,00				560.969,00	25.000,00	585.969,00	294.045,87	493.266,15	787.312,02	67.93	134.35	

Identificação do Objeto : CLASSIFICADOR FUNCIONAL
Tipo de Dotação : DOTAÇÕES CORRIGIDAS

Tipo de Plano : PLANO ATIVIDADES MUNICIPAL
Tipo de Rubrica : RUBRICA ORÇAMENTAL

Período : 2021/01/01 C 2021/12/30 C

Euros

Objetivo	Número do projeto		Designação do projeto	Rubrica	Forma de realização	Grupo de Fontes de Financiamento				Datas		Montante Previsto			Montante Executado			Nível de execução financeira anual %	Nível de execução financeira global %
	Código	Ano				Tipo	Número	R G	R P	U E	EMPR	Início C	Fim C	Ano	Ano Seguinte	Total	Anos Anteriores		
[1]	[2]	[2]	[3]	[4]	[5]	[6]	[7]	[8]	[9]	[10]	[11]	[12]	[13]	[14]=[12]+[13]	[15]	[16]	[17]=[15]+[16]	[18]	[19]
3.4.2.	PA09	2019 A 5	Aquisição de bens e serviços	D2			100,00												
3.4.2.	PA09	2019 A 5	Aquisição de bens e serviços	D2				2.500,00											
3.4.2.	PA10	2019 A 6	OBSERVATORIO DO TURISMO SUSTENTÁVEL	D2	OUTRA		8.750,00			2019/01/01	2021/12/31	8.750,00		8.750,00	12.521,40		12.521,40		143.10
3.4.2.	PA12	2019 A 8	DESENVOLVIMENTO DE REDE DE OFERTA DE INFRAESTRUTURAS DE APOIO AO AUTOCARAVANISMO NO ALENTEJO E RIBATEJO	D2	OUTRA					2019/01/01	2021/12/31	145.199,00		145.199,00	20.295,00	137.328,03	157.623,03	94.58	108.56
3.4.2.	PA12	2019 A 8	Aquisição de bens e serviços	D2			11.812,00												
3.4.2.	PA12	2019 A 8	Aquisição de bens e serviços	D2			27.562,00												
3.4.2.	PA12	2019 A 8	Aquisição de bens e serviços	D2			36.848,00												
3.4.2.	PA12	2019 A 8	Aquisição de bens e serviços	D2			68.977,00												
3.4.2.	PA99	2019 A 2	CERTIFICAÇÃO DO SETOR TURÍSTICO DO ALENTEJO E DO RIBATEJO - QUALIFICAÇÃO DO DESTINO - SUBSETOR TURISMO EM ESPAÇO RURAL E TURISMO DE HABITAÇÃO	D2	OUTRA					2019/01/01	2021/12/31	214.250,00		214.250,00	88.987,32	146.508,37	235.495,69	62.38	109.92
3.4.2.	PA99	2019 A 2	Aquisição de bens e serviços	D2			16.740,00												
3.4.2.	PA99	2019 A 2	Aquisição de bens e serviços	D2				94.360,00											
3.4.2.	PA99	2019 A 2	Aquisição de bens e serviços	D2			11.160,00												
3.4.2.	PA99	2019 A 2	Aquisição de bens e serviços	D2				91.490,00											
3.4.2.	PA	2020	PLANO PLURIANUAL DE ATIVIDADES	D2			850.824,00	1.330.222,00				2.221.105,00	403.125,00	2.624.231,00	953.963,32	940.277,99	1.694.241,31	42.33	72.18
3.4.2.	PA01	2020 A 1	WI-FI TURISMO @ ALENTEJO CENTRAL	D2	OUTRA					2019/01/01	2021/12/31	246.173,00		246.173,00	192.003,02	192.003,02	78.00	78.00	
3.4.2.	PA01	2020 A 1	Aquisição de bens e serviços	D2			301,00												
3.4.2.	PA01	2020 A 1	Aquisição de bens e serviços	D2			36.706,00												
3.4.2.	PA01	2020 A 1	Administração Local	D4115			209.166,00												
3.4.2.	PA06	2020 A 2	WI-FI TURISMO @ ALTO ALENTEJO	D2	OUTRA					2019/01/01	2021/12/31	164.340,00		164.340,00	237.516,00	160.779,20	398.295,20	97.83	242.36
3.4.2.	PA06	2020 A 2	Aquisição de bens e serviços	D2			522,00												
3.4.2.	PA06	2020 A 2	Aquisição de bens e serviços	D2			15.502,00												
3.4.2.	PA06	2020 A 2	Administração Local	D4115			148.316,00												
3.4.2.	PA26	2021 A 4	PROGRAMA DE AÇÃO PARA A SEGURANÇA E SUSTENTABILIDADE SANITÁRIA	D2	OUTRA					2020/05/01	2021/12/31	40.000,00		40.000,00					
3.4.2.	PA26	2021 A 4	Administração Local	D2			20.000,00												
3.4.2.	PA26	2021 A 4	Aquisição de bens e serviços	D2				20.000,00											
3.4.2.	PA49	2020 A 3	ESTRATÉGIA REGIONAL DE TURISMO - 21/27	D2	OUTRA		4.375,00			2020/01/01	2021/12/31	4.375,00		4.375,00	89.790,00		89.790,00		2052.34
3.4.2.	PA51	2020 A 5	CANDIDATURA DO FANDANGO A PATRIMÓNIO CULTURAL IMATERIAL DA HUMANIDADE	D2	OUTRA					2020/01/01	2021/12/31	19.000,00		19.000,00					
3.4.2.	PA51	2020 A 5	Aquisição de bens e serviços	D2			6.500,00												
3.4.2.	PA51	2020 A 5	Aquisição de bens e serviços	D2				12.500,00											
3.4.2.	PA52	2020 A 6	CAMINOS JACOBEOS DO OESTE PENINSULAR	D2	OUTRA					2020/01/01	2021/12/31	82.265,00		82.265,00	12.812,49	41.121,55	53.934,04	49.99	65.56
3.4.2.	PA52	2020 A 6	Aquisição de bens e serviços	D2			35.266,00												
3.4.2.	PA52	2020 A 6	Aquisição de bens e serviços	D2				46.999,00											
3.4.2.	PA54	2020 A 8	criação de uma PEDE DE TURISMO LITERÁRIO DO ALENTEJO E RIBATEJO	D2	OUTRA					2020/01/01	2021/12/31	157.642,00		157.642,00		31.303,50	31.303,50	19.86	19.86
3.4.2.	PA54	2020 A 8	Aquisição de bens e serviços	D2			9.409,00												
3.4.2.	PA54	2020 A 8	Aquisição de bens e serviços	D2			21.956,00												
3.4.2.	PA54	2020 A 8	Aquisição de bens e serviços	D2			89.083,00												
3.4.2.	PA54	2020 A 8	Aquisição de bens e serviços	D2			7.361,00												
3.4.2.	PA54	2020 A 8	Aquisição de bens e serviços	D2			8.949,00												
3.4.2.	PA54	2020 A 8	Aquisição de bens e serviços	D2			20.884,00												
3.4.2.	PA55	2020 A 9	INTERNACIONALIZAÇÃO DOS RECURSOS SILVESTRES 2020	D2	OUTRA					2020/01/01	2021/12/31	84.644,00		84.644,00		17.969,00	17.969,00	21.23	21.23
3.4.2.	PA55	2020 A 9	Aquisição de bens e serviços	D2			3.809,00												
Total :							1.317.000,00	329.772,00				1.727.607,00	25.000,00	1.752.607,00	755.962,08	1.220.278,82	1.976.246,90	70.63	112.76

Identificação do Objeto : CLASSIFICADOR FUNCIONAL
Tipo de Dotação : DOTAÇÕES CORREGIDAS

Tipo de Plano : PLANO ATIVIDADES MUNICIPAL
Tipo de Rubrica : RUBRICA ORÇAMENTAL

Periodo : 2021/01/01 C 2021/12/30 C

Euros

Objetivo	Número do projeto		Designação do projeto	Rubrica	Forma de realização	Grupo de Fontes de Financiamento				Datas		Montante Previsto			Montante Executado			Nível de execução financeira anual %	Nível de execução financeira global %
	Código	Ano				Tipo	Número	R G	R P	U E	EMPR	Início C	Fim C	Ano	Ano Seguinte	Total	Anos Anteriores		
[1]	[2]	[2]	[2]	[4]	[5]	[6]	[7]	[8]	[9]	[10]	[11]	[12]	[13]	[14]=[12]+[13]	[15]	[16]	[17]=[15]+[16]	[18]	[19]
3.4.2.	PA55	2020	A 9	Aquisição de bens e serviços	D2			21.584,00											
3.4.2.	PA55	2020	A 9	Aquisição de bens e serviços	D2		8.828,00												
3.4.2.	PA55	2020	A 9	Aquisição de bens e serviços	D2			50.363,00											
3.4.2.	PA56	2020	A 10	CAMPANHAS PROMOCIONAIS PARA ATIVAÇÃO E CONSOLIDAÇÃO DA OFERTA TURÍSTICA DO ALENTEJO E LEZIRIA DO TEJO 2019-2021	OUTPA					2020/01/01	2022/12/31	1.352.897,00	358.355,00	1.711.252,00	577.845,23	493.011,97	1.070.857,20	36,44	62,58
3.4.2.	PA56	2020	A 10	Aquisição de bens e serviços	D2		62.707,00												
3.4.2.	PA56	2020	A 10	Aquisição de bens e serviços	D2			438.830,00											
3.4.2.	PA56	2020	A 10	Aquisição de bens e serviços	D2		150.739,00												
3.4.2.	PA56	2020	A 10	Aquisição de bens e serviços	D2			700.621,00											
3.4.2.	PA57	2020	A 11	DESENVOLVIMENTO DO PRODUTO MEETINGS INDUSTRY (MI)	OUTPA					2020/01/01	2022/12/31	28.770,00	44.770,00	73.540,00					
3.4.2.	PA57	2020	A 11	Aquisição de bens e serviços	D2		10.635,00												
3.4.2.	PA57	2020	A 11	Aquisição de bens e serviços	D2			10.635,00											
3.4.2.	PA57	2020	A 11	Aquisição de bens e serviços	D2		3.750,00												
3.4.2.	PA57	2020	A 11	Aquisição de bens e serviços	D2			3.750,00											
3.4.2.	PA91	2020	A 12	criação do roteiro das descobertas no Alentejo e Ribatejo	OUTPA					2020/01/01	2021/12/31	41.000,00		41.000,00	35.999,60	4.089,75	40.089,35	9,97	97,78
3.4.2.	PA91	2020	A 12	Aquisição de bens e serviços	D2			25.000,00											
3.4.2.	PA91	2020	A 12	Aquisição de bens e serviços	D2		16.000,00												
3.4.2.	PA	2021		PLANO PLURIANUAL DE ACTIVIDADES	OUTPA		22.600,00	27.500,00		2021/01/01	2023/12/31	50.100,00	400.000,00	450.100,00					
3.4.2.	PA02	2021	A 2	BIG DATA DO TURISMO REGIONAL	OUTPA			100,00				5.100,00	40.000,00	45.100,00					
3.4.2.	PA02	2021	A 2	Aquisição de bens e serviços	D2														
3.4.2.	PA02	2021	A 2	Aquisição de bens e serviços	D2			5.000,00											
3.4.2.	PA03	2021	A 3	ORGANIZAÇÃO E APOIO ÀS REDES COLABORATIVAS DO TURISMO - DINAMIZAR A "REDE DAS REDES"	OUTPA					2021/01/01	2024/12/31	25.000,00	160.000,00	185.000,00					
3.4.2.	PA03	2021	A 3	Aquisição de bens e serviços	D2		12.500,00												
3.4.2.	PA03	2021	A 3	Aquisição de bens e serviços	D2			12.500,00											
3.4.2.	PA99	2021	A 1	DINAMIZAÇÃO E CONSOLIDAÇÃO DOS PRODUTOS TURÍSTICOS DO ALENTEJO E DA LEZIRIA DO TEJO	OUTPA					2021/01/01	2023/12/31	20.000,00	200.000,00	220.000,00					
3.4.2.	PA99	2021	A 1	Aquisição de bens e serviços	D2			10.000,00											
3.4.2.	PA99	2021	A 1	Aquisição de bens e serviços	D2			10.000,00											
Total :							1.592.319,00	1.502.055,00				3.200.374,00	828.125,00	4.028.499,00	1.369.812,91	1.717.320,54	3.087.193,45	53,66	76,63

Identificação do Objeto : CLASSIFICADOR FUNCIONAL
Tipo de Dotação : DOTAÇÕES CORRIGIDAS

Tipo de Plano : GRANDES OPÇÕES DO PLANO
Tipo de Rubrica : RUBRICA ORÇAMENTAL

Período : 2021/01/01 C 2021/12/30 C

Euros

Objetivo	Número do projeto		Designação do projeto	Rubrica	Forma de realização	Grupo de Fontes de Financiamento				Datas		Montante Previsto			Montante Executado			Nível de execução financeira anual %	Nível de execução financeira global %
	Código	Ano				Tipo	Número	P G	R P	U E	EMPR	Início C	Fim C	Ano	Ano Seguinte	Total	Anos Anteriores		
[1]	[2]	[2]	[3]	[4]	[5]	[6]	[7]	[8]	[9]	[10]	[11]	[12]	[13]	[14]=[12]+[13]	[15]	[16]	[17]=[15]+[16]	[18]	[19]
3.			FUNÇÕES ECONÓMICAS				1.712.569,00	1.608.055,00				3.320.624,00	828.125,00	4.148.749,00	1.460.517,16	1.729.715,28	3.190.232,44	52.09	76.90
3.4.			Comércio e Turismo				1.712.569,00	1.608.055,00				3.320.624,00	828.125,00	4.148.749,00	1.460.517,16	1.729.715,28	3.190.232,44	52.09	76.90
3.4.2.			Turismo				1.712.569,00	1.608.055,00				3.320.624,00	828.125,00	4.148.749,00	1.460.517,16	1.729.715,28	3.190.232,44	52.09	76.90
3.4.2.	PA	2015	PLANO PLURIANUAL DE ATIVIDADES ORGANIZAÇÃO, ESTRUTURAÇÃO E PROMOÇÃO DO PRODUTO TURISMO				324.219,00	1.000,00				325.219,00	15.000,00	340.219,00		299.832,45	299.832,45	92.19	88.13
3.4.2.	PA10	2015 A 3	EQUESTRE NO ALENTEJO E NO RIBATEJO		OUTRA					2015/01/01	2021/12/31	2.000,00		2.000,00					
3.4.2.	PA10	2015 A 3	Aquisição de bens e serviços	D2			500,00												
3.4.2.	PA10	2015 A 3	Aquisição de bens e serviços	D2				500,00											
3.4.2.	PA10	2015 A 3	Aquisição de bens e serviços	D2															
3.4.2.	PA10	2015 A 3	Aquisição de bens e serviços	D2															
3.4.2.	PA14	2015 A 7	OPERACIONALIZAÇÃO DA ESTRATÉGIA PARA A VALORIZAÇÃO DO TOURING CULTURAL E PAISAGÍSTICO DO ALENTEJO E DO RIBATEJO	D2	OUTRA		320.894,00			2015/01/01	2021/12/31	320.894,00		320.894,00		299.832,45	299.832,45	93.44	93.44
3.4.2.	PA16	2015 A 10	ANIMAÇÃO E DINAMIZAÇÃO DO PATRIMÓNIO IMATERIAL DA HUMANIDADE DO ALENTEJO E DO RIBATEJO	D2	OUTRA		2.325,00			2015/01/01	2022/12/31	2.325,00	15.000,00	17.325,00					
3.4.2.	PA	2016	PLANO PLURIANUAL DE ACTIVIDADES VALORIZAÇÃO, PROMOÇÃO E DESENVOLVIMENTO DO PATRIMÓNIO HISTÓRICO E CULTURAL DE ÉVORA E REGIÃO ENVOLVENTE				132.200,00					132.200,00	10.000,00	142.200,00	95.256,01	131.260,00	226.516,01	99.29	159.29
3.4.2.	PA35	2017 A 14	VALORIZAÇÃO, PROMOÇÃO E DESENVOLVIMENTO DO PATRIMÓNIO HISTÓRICO E CULTURAL DE ÉVORA E REGIÃO ENVOLVENTE	D2	OUTRA		250,00			2010/05/07	2022/12/31	250,00	10.000,00	10.250,00	2.867,00		2.867,00		27.97
3.4.2.	PA37	2017 A 16	DINAMIZAÇÃO DO TURISMO DE NATUREZA - ALARGAMENTO E CONSOLIDAÇÃO	D2	OUTRA		131.950,00			2017/01/01	2021/12/31	131.950,00		131.950,00	92.389,01	131.260,00	223.649,01	99.48	169.50
3.4.2.	PA	2018	PLANO PLURIANUAL DE ACTIVIDADES ROTAS E DESENVOLVIMENTO CULTURAL - LAGO ALQUEVA 2020				37.427,00	32.923,00				70.350,00		70.350,00	188.376,01	62.094,30	250.470,31	88.26	356.03
3.4.2.	PA02	2018 A 2	ROTAS E DESENVOLVIMENTO CULTURAL - LAGO ALQUEVA 2020	D2						2017/01/01	2021/12/31	43.897,00		43.897,00	13.584,12	36.463,35	50.047,47	83.07	114.01
3.4.2.	PA02	2018 A 2	Aquisição de bens e serviços	D2			65,00												
3.4.2.	PA02	2018 A 2	Aquisição de bens e serviços	D2				195,00											
3.4.2.	PA02	2018 A 2	Aquisição de bens e serviços	D2			1.793,00												
3.4.2.	PA02	2018 A 2	Aquisição de bens e serviços	D2				5.380,00											
3.4.2.	PA02	2018 A 2	Aquisição de bens e serviços	D2			1.937,00												
3.4.2.	PA02	2018 A 2	Aquisição de bens e serviços	D2				27.348,00											
3.4.2.	PA02	2018 A 2	Aquisição de bens e serviços	D2			7.179,00												
3.4.2.	PA03	2018 A 3	ORNITURISMO		OUTRA					2017/01/01	2019/12/31				19.962,98		19.962,98		
3.4.2.	PA04	2018 A 4	criação e dinamização da rede integrada de centros BTT Alentejo e Ribatejo		OUTRA					2018/01/01	2020/12/31				129.197,92		129.197,92		
3.4.2.	PA05	2018 A 5	365 ALENTEJO/RIBATEJO		OUTRA					2018/01/01	2021/12/31	26.453,00		26.453,00	25.630,99	25.630,95	51.261,94	96.89	193.78
3.4.2.	PA05	2018 A 5	Aquisição de bens e serviços	D2			9.761,00												
3.4.2.	PA05	2018 A 5	Aquisição de bens e serviços	D2			16.692,00												
3.4.2.	PA	2019	PLANO PLURIANUAL DE ACTIVIDADES CERTIFICAÇÃO DO SETOR TURÍSTICO DO ALENTEJO E DO RIBATEJO - QUALIFICAÇÃO DO DESTINO - OUTRAS ATIVIDADES TURÍSTICAS				185.049,00	216.350,00				401.399,00		401.399,00	132.217,57	283.915,80	416.133,37	70.73	103.67
3.4.2.	PA07	2019 A 3	Aquisição de bens e serviços	D2			1.000,00			2019/01/01	2021/12/31	13.500,00		13.500,00					
3.4.2.	PA07	2019 A 3	Aquisição de bens e serviços	D2				12.500,00											
3.4.2.	PA06	2019 A 4	ALENTEJO, A PRIMEIRA SMART DESTINATION		OUTRA					2019/01/01	2021/12/31	17.100,00		17.100,00	10.413,85	79,40	10.493,25	0.46	61.36
3.4.2.	PA08	2019 A 4	Aquisição de bens e serviços	D2			2.100,00												
3.4.2.	PA08	2019 A 4	Aquisição de bens e serviços	D2				15.000,00											
3.4.2.	PA09	2019 A 5	VALORIZAÇÃO E PROMOÇÃO DO POTENCIAL TURÍSTICO DE ALQUEVA		OUTRA					2019/01/01	2021/12/31	2.600,00		2.600,00					
Total :							466.946,00	61.423,00				560.969,00	25.000,00	585.969,00	294.045,87	493.266,15	787.312,02	87.93	134.36

Identificação do Objeto : CLASSIFICADOR FUNCIONAL
Tipo de Dotação : DOTAÇÕES CORRIGIDAS

Tipo de Plano : GRANDES OPÇÕES DO PLANO
Tipo de Rubrica : RUBRICA ORÇAMENTAL

Periodo : 2021/01/01 C 2021/12/30 C

Euros

Objetivo [1]	Número do projeto Código Ano Tipo Número [2]		Designação do projeto [3]	Rubrica [4]	Forma de realização [5]	Grupo de Fontes de Financiamento				Datas		Montante Previsto			Montante Executado			Nível de execução financeira anual % [18]	Nível de execução financeira global % [19]
	R G	R P				U E	EMPR	Início C	Fim C	Ano	Ano Seguinte	Total	Anos Anteriores	Ano	Total				
						[6]	[7]	[8]	[9]	[10]	[11]	[12]	[13]	[14]=[12]+[13]	[15]	[16]	[17]=[15]+[16]		
3.4.2.	PA05	2019 A 5	Aquisição de bens e serviços	D2			100,00												
3.4.2.	PA09	2019 A 5	Aquisição de bens e serviços	D2				2.500,00											
3.4.2.	PA10	2019 A 6	OBSERVATÓRIO DO TURISMO SUSTENTÁVEL	D2	OUTRA		8.750,00			2019/01/01	2021/12/31	8.750,00		8.750,00	12.521,40		12.521,40	94,58	143,10
3.4.2.	PA12	2019 A 8	DESENVOLVIMENTO DE REDE DE OFERTA DE INFRAESTRUTURAS DE APOIO AO AUTOCARAVANISMO NO ALENTEJO E RIBATEJO	D2	OUTRA					2019/01/01	2021/12/31	145.199,00		145.199,00	20.295,00	137.328,03	157.623,03		108,56
3.4.2.	PA12	2019 A 8	Aquisição de bens e serviços	D2			11.812,00												
3.4.2.	PA12	2019 A 8	Aquisição de bens e serviços	D2			27.562,00												
3.4.2.	PA12	2019 A 8	Aquisição de bens e serviços	D2			36.848,00												
3.4.2.	PA12	2019 A 8	Aquisição de bens e serviços	D2			66.977,00												
3.4.2.	PA99	2019 A 2	CERTIFICAÇÃO DO SETOR TURISTICO DO ALENTEJO E DO RIBATEJO - QUALIFICAÇÃO DO DESTINO - SUBSETOR TURISMO EM ESPAÇO RURAL E TURISMO DE HABITAÇÃO	D2	OUTRA					2019/01/01	2021/12/31	214.250,00		214.250,00	88.987,32	146.508,37	235.495,69	68,38	109,92
3.4.2.	PA99	2019 A 2	Aquisição de bens e serviços	D2			16.740,00												
3.4.2.	PA99	2019 A 2	Aquisição de bens e serviços	D2				94.860,00											
3.4.2.	PA99	2019 A 2	Aquisição de bens e serviços	D2			11.160,00												
3.4.2.	PA99	2019 A 2	Aquisição de bens e serviços	D2				91.490,00											
3.4.2.	PI	2019	PLANO PLURIANUAL DE INVESTIMENTOS	D2			120.250,00					120.250,00		120.250,00	90.794,25	12.334,74	103.038,99	10,26	85,69
3.4.2.	PI06	2019 I 3	WI-FI TURISMO @ ALTO ALENTEJO	D2	OUTRA					2019/01/01	2019/12/31				5.970,42		5.970,42		
3.4.2.	PI08	2019 I 4	OUTROS INVESTIMENTOS	D2						2019/01/01	2021/12/31	120.250,00		120.250,00	12.334,74	12.334,74	12.334,74	10,26	10,26
3.4.2.	PI06	2019 I 4	Aquisição de bens de capital	D6			29.350,00												
3.4.2.	PI08	2019 I 4	Aquisição de bens de capital	D6			30.000,00												
3.4.2.	PI06	2019 I 4	Aquisição de bens de capital	D6			8.000,00												
3.4.2.	PI08	2019 I 4	Aquisição de bens de capital	D6			1.000,00												
3.4.2.	PI08	2019 I 4	Aquisição de bens de capital	D6			6.000,00												
3.4.2.	PI08	2019 I 4	Aquisição de bens de capital	D6			17.000,00												
3.4.2.	PI08	2019 I 4	Aquisição de bens de capital	D6			20.000,00												
3.4.2.	PI08	2019 I 4	Aquisição de bens de capital	D6			2.000,00												
3.4.2.	PI08	2019 I 4	Aquisição de bens de capital	D6			5.650,00												
3.4.2.	PI08	2019 I 4	Aquisição de bens de capital	D6			500,00												
3.4.2.	PI08	2019 I 4	Aquisição de bens de capital	D6			250,00												
3.4.2.	PI08	2019 I 4	Aquisição de bens de capital	D6			500,00												
3.4.2.	PI26	2019 I 1	criação e dinamização da rede integrada de centros BTT ALENTEJO E RIBATEJO	D2	OUTRA					2018/01/01	2020/12/31				84.733,83		84.733,83		
3.4.2.	PA	2020	PLANO PLURIANUAL DE ATIVIDADES	D2			890.824,00	1.330.282,00				2.221.105,00	403.125,00	2.624.231,00	953.963,32	940.277,99	1.894.241,31	42,33	72,18
3.4.2.	PA01	2020 A 1	WI-FI TURISMO @ ALENTEJO CENTRAL	D2	OUTRA					2019/01/01	2021/12/31	246.173,00		246.173,00	192.003,02	192.003,02	192.003,02	78,00	78,00
3.4.2.	PA01	2020 A 1	Aquisição de bens e serviços	D2			301,00												
3.4.2.	PA01	2020 A 1	Aquisição de bens e serviços	D2			36.706,00												
3.4.2.	PA01	2020 A 1	Administração Local	D4115			209.166,00												
3.4.2.	PA06	2020 A 2	WI-FI TURISMO @ ALTO ALENTEJO	D2	OUTRA					2019/01/01	2021/12/31	164.340,00		164.340,00	237.516,00	160.779,20	398.295,20	97,83	242,36
3.4.2.	PA06	2020 A 2	Aquisição de bens e serviços	D2			522,00												
3.4.2.	PA06	2020 A 2	Aquisição de bens e serviços	D2			15.502,00												
3.4.2.	PA06	2020 A 2	Administração Local	D4115			148.316,00												
3.4.2.	PA26	2021 A 4	PROGRAMA DE AÇÃO PARA A SEGURANÇA E SUSTENTABILIDADE SANITÁRIA	D2	OUTRA					2020/05/01	2021/12/31	40.000,00		40.000,00					
3.4.2.	PA26	2021 A 4	Administração Local	D2			20.000,00												
3.4.2.	PA26	2021 A 4	Aquisição de bens e serviços	D2				20.000,00											
3.4.2.	PA49	2020 A 3	ESTRATÉGIA REGIONAL DE TURISMO - 21/27	D2	OUTRA		4.375,00			2020/01/01	2021/12/31	4.375,00		4.375,00	89.790,00		89.790,00		2052,34
Total :							1.234.033,00	270.273,00				1.504.306,00	25.000,00	1.529.306,00	833.859,84	1.142.219,51	1.976.079,35	75,93	129,21

Identificação do Objeto : CLASSIFICADOR FUNCIONAL
Tipo de Dotação : DOTAÇÕES CORRIGIDAS

Tipo de Plano : GRANDES OPÇÕES DO PLANO
Tipo de Rubrica : RUBRICA ORÇAMENTAL

Periodo : 2021/01/01 C 2021/12/30 C

Euros

Objetivo	Número do projeto		Designação do projeto	Rubrica	Forma de realização	Grupo de Fontes de Financiamento				Datas		Montante Previsto			Montante Executado			Nível de execução financeira anual %	Nível de execução financeira global %
	Código	Ano				Tipo	Número	R G	R P	U E	EMPR	Início C	Fim C	Ano	Ano Seguinte	Total	Anos Anteriores		
[1]	[2]	[2]	[3]	[4]	[5]	[6]	[7]	[8]	[9]	[10]	[11]	[12]	[13]	[14]=[12]+[13]	[15]	[16]	[17]=[15]+[16]	[18]	[19]
3.4.2.	PA51	2020	A 5	CANDIDATURA DO FANDANGO A PATIMÓNIO CULTURAL IMATERIAL DA HUMANIDADE	OUTRA					2020/01/01	2021/12/31	19.000,00		19.000,00					
3.4.2.	PA51	2020	A 5	Aquisição de bens e serviços	D2		6.500,00												
3.4.2.	PA51	2020	A 5	Aquisição de bens e serviços	D2			12.500,00											
3.4.2.	PA52	2020	A 6	CAMINHOS JACOBEOS DO OESTE PENINSULAR	OUTRA					2020/01/01	2021/12/31	82.265,00		82.265,00	12.812,49	41.121,55	53.934,04	49.99	65.56
3.4.2.	PA52	2020	A 6	Aquisição de bens e serviços	D2		35.266,00												
3.4.2.	PA52	2020	A 6	Aquisição de bens e serviços	D2			46.999,00											
3.4.2.	PA54	2020	A 8	criação de uma rede de turismo literário do Alentejo e Ribatejo	OUTRA					2020/01/01	2021/12/31	157.642,00		157.642,00		31.303,50	31.303,50	19.86	19.86
3.4.2.	PA54	2020	A 8	Aquisição de bens e serviços	D2		9.409,00												
3.4.2.	PA54	2020	A 8	Aquisição de bens e serviços	D2		21.956,00												
3.4.2.	PA54	2020	A 8	Aquisição de bens e serviços	D2		99.083,00												
3.4.2.	PA54	2020	A 8	Aquisição de bens e serviços	D2		7.361,00												
3.4.2.	PA54	2020	A 8	Aquisição de bens e serviços	D2		8.949,00												
3.4.2.	PA54	2020	A 8	Aquisição de bens e serviços	D2		20.824,00												
3.4.2.	PA55	2020	A 9	internacionalização dos recursos silvestres 2020	OUTRA					2020/01/01	2021/12/31	84.644,00		84.644,00		17.969,00	17.969,00	21.23	21.23
3.4.2.	PA55	2020	A 9	Aquisição de bens e serviços	D2		3.809,00												
3.4.2.	PA55	2020	A 9	Aquisição de bens e serviços	D2			21.584,00											
3.4.2.	PA55	2020	A 9	Aquisição de bens e serviços	D2		8.888,00												
3.4.2.	PA55	2020	A 9	Aquisição de bens e serviços	D2			50.363,00											
3.4.2.	PA56	2020	A 10	CAMPANHAS PROMOCIONAIS PARA ATIVAÇÃO E CONSOLIDAÇÃO DA OFERTA TURÍSTICA DO ALENTEJO E LEZIRIA DO TEJO 2019-2021	OUTRA					2020/01/01	2022/12/31	1.352.897,00	358.355,00	1.711.252,00	577.845,23	453.011,97	1.070.857,20	36.44	62.58
3.4.2.	PA56	2020	A 10	Aquisição de bens e serviços	D2		62.707,00												
3.4.2.	PA56	2020	A 10	Aquisição de bens e serviços	D2			438.830,00											
3.4.2.	PA56	2020	A 10	Aquisição de bens e serviços	D2		150.739,00												
3.4.2.	PA56	2020	A 10	Aquisição de bens e serviços	D2			700.621,00											
3.4.2.	PA57	2020	A 11	DESENVOLVIMENTO DO PRODUTO MEETINGS INDUSTRY (MI)	OUTRA					2020/01/01	2022/12/31	28.770,00	44.770,00	73.540,00					
3.4.2.	PA57	2020	A 11	Aquisição de bens e serviços	D2		10.635,00												
3.4.2.	PA57	2020	A 11	Aquisição de bens e serviços	D2			10.635,00											
3.4.2.	PA57	2020	A 11	Aquisição de bens e serviços	D2		3.750,00												
3.4.2.	PA57	2020	A 11	Aquisição de bens e serviços	D2			3.750,00											
3.4.2.	PA91	2020	A 12	criação do roteiro das descobertas no Alentejo e Ribatejo	OUTRA					2020/01/01	2021/12/31	41.000,00		41.000,00	35.999,60	4.089,75	40.089,35	9.97	97.78
3.4.2.	PA91	2020	A 12	Aquisição de bens e serviços	D2			25.000,00											
3.4.2.	PA91	2020	A 12	Aquisição de bens e serviços	D2		16.000,00												
3.4.2.	PA	2021		PLANO PLURIANUAL DE ACTIVIDADES			22.600,00	27.500,00				50.100,00	400.000,00	450.100,00					
3.4.2.	PA02	2021	A 2	BIG DATA DO TURISMO REGIONAL	OUTRA					2021/01/01	2023/12/31	5.100,00	40.000,00	45.100,00					
3.4.2.	PA02	2021	A 2	Aquisição de bens e serviços	D2		100,00												
3.4.2.	PA02	2021	A 2	Aquisição de bens e serviços				5.000,00											
3.4.2.	PA03	2021	A 3	ORGANIZAÇÃO E APOIO ÀS REDES COLABORATIVAS DO TURISMO - DINAMIZAR A "REDE DAS REDES"	OUTRA					2021/01/01	2024/12/31	25.000,00	160.000,00	185.000,00					
3.4.2.	PA03	2021	A 3	Aquisição de bens e serviços			12.500,00												
3.4.2.	PA03	2021	A 3	Aquisição de bens e serviços				12.500,00											
3.4.2.	PA99	2021	A 1	DINAMIZAÇÃO E CONSOLIDAÇÃO DOS PRODUTOS TURÍSTICOS DO ALENTEJO E DA LEZIRIA DO TEJO	OUTRA					2021/01/01	2023/12/31	20.000,00	200.000,00	220.000,00					
3.4.2.	PA99	2021	A 1	Aquisição de bens e serviços	D2		10.000,00												
3.4.2.	PA99	2021	A 1	Aquisição de bens e serviços	D2			10.000,00											
Total :							1.712.569,00	1.508.055,00				3.320.624,00	828.125,00	4.148.749,00	1.450.517,16	1.729.715,28	3.190.232,44	52.09	76.90

L.
pt
JA.
PR
g

vi. FONTES DE FINANCIAMENTO

A demonstração de Fontes de Financiamento do período findo em 31 de dezembro de 2021, apresenta-se nos termos seguintes:

IDENTIFICAÇÃO DA FONTE DE FINANCIAMENTO	GRUPO	RECEITA			SALDO	VARIACÃO
		ORÇAMENTADO DOT. ATUAL	EXECUTADO (RECEBIDO)	EXECUTADO (PAGO)		
313 Saldos de RG não afetas a projetos cofinanciados (A)	RG	147,00			147,00	-
319 Transferências de RG entre organismos	RG		2 057 191,36	1 831 483,84	225 707,52	225 707,52
358 Saldos de RG afetas a projetos cofinanciados (A)	RG	105,88			105,88	-
359 Transferências de RG afetas a projetos cofinanciados entre organismos	RG				-	-
361 RP afetas a projetos cofinanciados - FEDER	RP				-	-
368 Saldos de RP afetas a projetos cofinanciados (A)	RP	46,86			46,86	-
369 Transferências de RP afetas a projetos cofinanciados entre organismos	RP		317 830,55	188 049,31	129 781,24	129 781,24
415 FEDER - Alentejo 2020	U E		971 204,68	723 788,07	247 416,61	247 416,61
421 FEDER - PO Transfronteiriço Espanha - Portugal	U E		39 309,61		39 309,61	39 309,61
423 FEDER - PO Interregional	U E				-	-
432 Fundo de Coesão - SEUR	U E				-	-
471 Fundo Europeu das pescas /FEAMP	U E				-	-
488 Saldos de fundos Europeus	U E	547,61			547,61	-
513 Com outras origens	RP	0,27	3 987,88		3 988,15	3 987,88
522 Com outras origens	RP	746 355,14			746 355,14	-
540 Transferências de RP entre organismos	RP		88 020,00		88 020,00	88 020,00
541 Transferências de RP entre organismos	RP		614 211,38	555 531,38	58 680,00	58 680,00
EMPR Empréstimos	EMPR				-	-
FA Fundos alheios	FA		12 308,96	12 308,96	-	-
TOTAL		747 202,76	4 104 064,42	3 311 161,56	1 540 105,62	792 902,86

	FONTES DE FINANCIAMENTO		
	RECEITA PRÓPRIA	U E	TOTAL
Despesa primária	2 399 811,62	899 040,98	3 298 852,60
Saldo corrente	138 232,91	111 473,31	249 706,22
Saldo capital	543 196,64	0,00	543 196,64
Saldo primário	681 429,55	111 473,31	792 902,86
Receita total (1)+(2)+(3)	3 828 443,93	1 010 514,29	4 838 958,22
Despesa total (5)+(6)	2 399 811,62	899 040,98	3 298 852,60

vii. ANEXO ÀS DEMONSTRAÇÕES ORÇAMENTAIS

O anexo às demonstrações orçamentais é apresentado nos termos da NCP 26 – Contabilidade e Relato Orçamental.

1. Alterações orçamentais da receita

ALTERAÇÕES ORÇAMENTAIS DA RECEITA
Turismo do Alentejo, E.R.T.

Pag. : 1

PERÍODO : 2021/01/02 C 2021/12/31 C TOTAL DE ALTERAÇÕES PERMUTATIVAS TOTAL DE ALTERAÇÕES MODIFICATIVAS 1 DO ANO CONTABILISTICO DE 2021 (ORÇAMENTO DO ANO : 2021)

Tipo de Visualização : TODAS AS RUBRICAS ORÇAMENTAIS

Desagregar : S

Considerar os anos seguintes : Euros

Rubricas [1]	Designação	Tipo [2]	Previsões iniciais [3]	Alterações Orçamentais			Previsões corrigidas [7]=[3]+[4]+ [5]+[6]	Observações [8]
				Inscri./reforç. [4]	Dimin./anul. [5]	Créditos espec. [6]		
R5	Transferências e subsídios correntes		4.457.815,00				4.457.815,00	
R51	Transferências correntes		4.457.815,00				4.457.815,00	
R511	Administrações Públicas		2.849.760,00				2.849.760,00	
R5112	Administração Central -		2.849.760,00				2.849.760,00	
	Outras entidades							
06	TRANSFERÊNCIAS CORRENTES		2.849.760,00				2.849.760,00	
0603	ADMINISTRAÇÃO CENTRAL		2.849.760,00				2.849.760,00	
060307	SERVIÇOS E FUNDOS AUTÓNOMOS		2.849.760,00				2.849.760,00	
06030701	TURISMO DE PORTUGAL - CONTRATO PROGRAMA - OE - (FF 319)		2.351.708,00				2.351.708,00	
06030702	TURISMO DE PORTUGAL - CONTRATO PROGRAMA - OE - (FF 359)		54.652,00				54.652,00	
06030703	TURISMO DE PORTUGAL - (FF 540)		114.942,00				114.942,00	
06030704	TURISMO DE PORTUGAL - ADICIONAL CONTRATO PROGRAMA OE - (FF 369)		243.400,00				243.400,00	
06030705	TURISMO DE PORTUGAL - ADICIONAL CONTRATO PROGRAMA - (FF 541)		85.058,00				85.058,00	
R512	Exterior - U E		1.608.055,00				1.608.055,00	
06	TRANSFERÊNCIAS CORRENTES		1.608.055,00				1.608.055,00	
0609	Resto do Mundo		1.608.055,00				1.608.055,00	
060901	UNIÃO EUROPEIA - INSTITUIÇÕES		1.608.055,00				1.608.055,00	
06090102	FUNDOS ESTRUTURAIS - QEC - (FF 415)		1.528.133,00				1.528.133,00	
06090103	INTERREG V-A ESPANHA PORTUGAL - (FF 421)		79.922,00				79.922,00	
R6	Venda de bens e serviços		12.125,00				12.125,00	
07	VENDA DE BENS E SERVIÇOS CORRENTES		12.125,00				12.125,00	
0701	VENDA DE BENS		500,00				500,00	
070199	VENDAS DE BENS DIVERSOS - (FF 513)		500,00				500,00	
0702	SERVIÇOS		10.000,00				10.000,00	
070299	OUTROS - (FF 513)		10.000,00				10.000,00	
0703	RENDAS		1.625,00				1.625,00	
070301	HABITAÇÕES - (FF 513)		525,00				525,00	
070302	EDIFÍCIOS - (FF 513)		1.100,00				1.100,00	
R7	Outras receitas correntes		154.810,00				154.810,00	
08	OUTRAS RECEITAS CORRENTES		154.810,00				154.810,00	
0801	OUTRAS		154.810,00				154.810,00	
080199	OUTRAS		154.810,00				154.810,00	
08019998	DIVERSAS PROJETOS - (FF 369)		105.635,00				105.635,00	
08019999	DIVERSAS - (FF 513)		49.175,00				49.175,00	
R9	Transferências e subsídios de capital		1.000.000,00				1.000.000,00	
R91	Transferências de capital		1.000.000,00				1.000.000,00	
R911	Administrações Públicas		1.000.000,00				1.000.000,00	
R9112	Administração Central -		1.000.000,00				1.000.000,00	
	Outras entidades							
10	TRANSFERÊNCIAS DE CAPITAL		1.000.000,00				1.000.000,00	
1003	Administração Central		1.000.000,00				1.000.000,00	
100308	SERVIÇOS E FUNDOS AUTÓNOMOS		1.000.000,00				1.000.000,00	
10030801	REC. PRÓPRIAS - ADM. CENTRAL-SFA'S		1.000.000,00				1.000.000,00	
R14	Saldo da Gerência Anterior - Operações Orçamentais	M		747.202,76			747.202,76	
Total			5.624.750,00				5.624.750,00	

(*) NOTAS:
(2) Tipo - campo de identif.
do tipo de alteração:
P se alteração permutativa
M se alteração modificativa

PERÍODO : 2021/01/01 C 2021/12/31 C TOTAL DE ALTERAÇÕES PERMUTATIVAS TOTAL DE ALTERAÇÕES MODIFICATIVAS 1 DO ANO CONTABILÍSTICO DE 2021 (ORÇAMENTO DO ANO : 2021)

Tipo de visualização : TODAS AS RUBRICAS ORÇAMENTAIS

Desagregar : S

Considerar os anos seguintes : Euros

Rubricas [1]	Designação	Tipo [2]	Previsões iniciais [3]	Alterações Orçamentais			Previsões corrigidas [7]=[3]+[4]+ [5]+[6]	Observações [8]
				Inscri./reforç. [4]	Dimin./anul. [5]	Créditos espec. [6]		
16	SALDO DA GERÊNCIA ANTERIOR	M		747.202,76			747.202,76	
1601	SALDO ORÇAMENTAL	M		747.202,76			747.202,76	
160103	NA POSSE DO SERVIÇO- CONSIGNADO	M		747.202,76			747.202,76	
16010301	NA POSSE DO SERVIÇO- CONSIGNADO - 313	M		147,00			147,00	
16010302	NA POSSE DO SERVIÇO- CONSIGNADO - 522	M		290.218,74			290.218,74	
	ACT							
16010303	NA POSSE DO SERVIÇO- CONSIGNADO - 358	M		105,88			105,88	
16010304	NA POSSE DO SERVIÇO- CONSIGNADO - 368	M		46,86			46,86	
16010305	NA POSSE DO SERVIÇO- CONSIGNADO - 488	M		547,61			547,61	
16010306	NA POSSE DO SERVIÇO- CONSIGNADO - 522	M		456.136,67			456.136,67	
	PROJ							
Total			5.624.750,00	747.202,76			6.371.952,76	

(*) NOTAS:
(2) Tipo - campo de identif.
do tipo de alteração:
P se alteração permutativa
M se alteração modificativa

L.

M

[Handwritten signature]
[Handwritten signature]
[Handwritten signature]

2. Alterações orçamentais da despesa

PERÍODO : 2021/01/02 C 2021/12/31 C TOTAL DE ALTERAÇÕES PERMUTATIVAS 17 TOTAL DE ALTERAÇÕES MODIFICATIVAS 1 DO ANO CONTABILISTICO DE 2021

(ORÇAMENTO DO ANO : 2021)

Tipo de Visualização : TODAS AS RUBRICAS ORÇAMENTAIS

Desagregar : S

Considerar os anos seguintes :

Euros

Rubricas [1]	Designação	Tipo [2]	Dotações iniciais [3]	Alterações Orçamentais			Dotações corrigidas [7]=[3]+[4] +[5]+[6]	Observações [8]
				Inscr./reforços [4]	Dim./anulações [5]	Créditos espec. [6]		
	Despesas com o pessoal	P	906.500,00	25.000,00	25.000,00		906.500,00	
	Remunerações Certas e Permanentes		688.500,00				688.500,00	
02	DEPARTAMENTO DE ADMINISTRAÇÃO GERAL		688.500,00				688.500,00	
01	DESPESAS COM O PESSOAL		688.500,00				688.500,00	
0101	REMUNERAÇÕES CERTAS E PERMANENTES		688.500,00				688.500,00	
010102	ÓRGÃOS SOCIAIS		94.800,00				94.800,00	
010103	PESSOAL DOS QUADROS - REGIME DA FUNÇÃO PÚBLICA		207.000,00				207.000,00	
01010301	PESSOAL EM FUNÇÕES		207.000,00				207.000,00	
010104	PESSOAL DOS QUADROS - REGIME DO CONTRATO INDIVIDUAL		194.500,00				194.500,00	
01010401	PESSOAL EM FUNÇÕES		194.500,00				194.500,00	
010109	PESSOAL EM QUALQUER OUTRA SITUAÇÃO		58.600,00				58.600,00	
010111	REPRESENTAÇÃO		24.000,00				24.000,00	
010113	SUBSÍDIO DE REFEIÇÃO		28.000,00				28.000,00	
010114	SUBSÍDIOS DE FÉRIAS E NATAL		81.600,00				81.600,00	
01011401	SUBSIDIO DE FÉRIAS		40.800,00				40.800,00	
01011402	SUBSIDIO DE NATAL		40.800,00				40.800,00	
D12	Abonos Variáveis ou Eventuais		59.500,00				59.500,00	
02	DEPARTAMENTO DE ADMINISTRAÇÃO GERAL		59.500,00				59.500,00	
01	DESPESAS COM O PESSOAL		59.500,00				59.500,00	
0102	ABONOS VARIÁVEIS OU EVENTUAIS		59.500,00				59.500,00	
010202	HORAS EXTRAORDINÁRIAS		20.000,00				20.000,00	
010203	ALIMENTAÇÃO E ALOJAMENTO		5.000,00				5.000,00	
010204	AJUDAS DE CUSTO		24.500,00				24.500,00	
010213	OUTROS SUPLEMENTOS E PRÉMIOS		10.000,00				10.000,00	
D13	Segurança social	P	158.500,00	25.000,00	25.000,00		158.500,00	
02	DEPARTAMENTO DE ADMINISTRAÇÃO GERAL	P	158.500,00	25.000,00	25.000,00		158.500,00	
01	DESPESAS COM O PESSOAL	P	158.500,00	25.000,00	25.000,00		158.500,00	
0103	SEGURANÇA SOCIAL	P	158.500,00	25.000,00	25.000,00		158.500,00	
010303	SUBSÍDIO FAMILIAR A CRIANÇAS E JOVENS		3.600,00				3.600,00	
010305	CONTRIBUIÇÕES PARA A SEGURANÇA SOCIAL	P	142.950,00	25.000,00	25.000,00		142.950,00	
01030502	SEGURANÇA SOCIAL DO PESSOAL EM REGIME DE CONTRATO DE TRABALHO EM FUNÇÕES PÚBLICAS	P	142.950,00	25.000,00	25.000,00		142.950,00	
0103050201	CAIXA GERAL DE APOSENTAÇÕES	P	95.350,00		25.000,00		70.350,00	
0103050202	SEGURANÇA SOCIAL - REGIME GERAL	P	47.600,00	25.000,00			72.600,00	
010309	SEGUROS		11.950,00				11.950,00	
01030901	SEGURO DE ACIDENTES DE TRABALHO E DOENÇAS PROFISSIONAIS		11.950,00				11.950,00	
D2	Aquisição de bens e serviços	P/M	3.711.760,00	689.411,00	930.870,00		3.470.301,00	
02	DEPARTAMENTO DE ADMINISTRAÇÃO GERAL	P	910.414,00	82.964,00	315.969,00		677.409,00	
02	AQUISIÇÃO DE BENS E SERVIÇOS	P	910.414,00	82.964,00	315.969,00		677.409,00	
0201	AQUISIÇÃO DE BENS	P	80.300,00		17.661,00		62.639,00	
020102	COMBUSTÍVEIS E LUBRIFICANTES	P	48.900,00		9.917,00		38.983,00	
02010202	GASÓLEO	P	48.900,00		9.917,00		38.983,00	
020104	LIMPEZA E HIGIENE	P	3.950,00		802,00		3.148,00	
020108	MATERIAL DE ESCRITÓRIO	P	6.400,00		1.672,00		4.728,00	
02010801	MATERIAL DE ESCRITÓRIO - PAPEL	P	4.000,00		1.186,00		2.814,00	
Total			963.350,00	25.000,00	36.905,00		951.445,00	

(*) NOTAS:
(2) Tipo - campo de identif. do tipo de alteração:
P se alteração permutativa
M se alteração modificativa

PERÍODO : 2021/01/02 C 2021/12/31 C TOTAL DE ALTERAÇÕES PERMUTATIVAS 17 TOTAL DE ALTERAÇÕES MODIFICATIVAS 1 DO ANO CONTABILISTICO DE 2021 (ORÇAMENTO DO ANO : 2021)

Tipo de Visualização : TODAS AS RUBRICAS ORÇAMENTAIS

Desagregar : S

Considerar os anos seguintes :

Euros

Rubricas [1]	Designação	Tipo [2]	Dotações iniciais [3]	Alterações Orçamentais			Dotações corrigidas [7]=[3]+[4] +[5]+[6]	Observações [8]
				Inscr./reforços [4]	Dim./anulações [5]	Créditos espec. [6]		
02010802	MATERIAL DE ESCRITÓRIO - CONSUMÍVEIS DE IMPRESSÃO	P	500,00		101,00		399,00	
02010803	MATERIAL DE ESCRITÓRIO - OUTROS	P	1.900,00		385,00		1.515,00	
020112	MATERIAL DE TRANSPORTE - PEÇAS	P	1.500,00		1.304,00		196,00	
020115	PRÊMIOS, CONDECORAÇÕES E OFERTAS	P	3.800,00		771,00		3.029,00	
020117	FERRAMENTAS E UTENSÍLIOS	P	3.500,00		710,00		2.790,00	
020118	LIVROS E DOCUMENTAÇÃO TÉCNICA	P	1.000,00		203,00		797,00	
020120	MATERIAL DE EDUCAÇÃO, CULTURA E RECREIO	P	250,00		51,00		199,00	
020121	OUTROS BENS	P	11.000,00		2.231,00		8.769,00	
02012100	OUTROS BENS	P	11.000,00		2.231,00		8.769,00	
0202	AQUISIÇÃO DE SERVIÇOS	P	830.114,00	82.964,00	298.308,00		614.770,00	
020201	ENCARGOS DE INSTALAÇÕES	P	13.130,00		2.663,00		10.467,00	
02020101	ÁGUA	P	3.180,00		645,00		2.535,00	
02020102	ELETRICIDADE	P	9.950,00		2.018,00		7.932,00	
020202	LIMPEZA E HIGIENE	P	14.000,00		2.839,00		11.161,00	
020203	CONSERVAÇÃO DE BENS	P	22.800,00	18.000,00	4.624,00		36.176,00	
020204	LOCAÇÃO DE EDIFÍCIOS	P	15.600,00	3.164,00	3.164,00		15.600,00	
020205	LOCAÇÃO DE MATERIAL DE INFORMÁTICA	P	10.000,00		2.028,00		7.972,00	
020209	COMUNICAÇÕES	P	12.726,00	1.000,00	2.469,00		11.257,00	
02020901	INTERNET	P	1.500,00		304,00		1.196,00	
02020902	COMUNICAÇÕES FIXAS	P	1.100,00		223,00		877,00	
02020903	COMUNICAÇÕES MÓVEIS	P	5.626,00		1.029,00		4.597,00	
0202090301	COMUNICAÇÕES MÓVEIS - OE	P	3.500,00		710,00		2.790,00	
0202090302	COMUNICAÇÕES MÓVEIS - RP	P	2.126,00		319,00		1.807,00	
02020904	CORREIOS	P	4.500,00	1.000,00	913,00		4.587,00	
020210	TRANSPORTES	P	9.000,00		1.825,00		7.175,00	
020211	REPRESENTAÇÃO DOS SERVIÇOS	P	26.000,00		8.437,00		17.563,00	
020212	SEGUROS	P	11.500,00	1.500,00	2.332,00		10.668,00	
02021201	SEGUROS ACTIVIDADE	P	11.500,00	1.500,00	2.332,00		10.668,00	
020213	DESLOCAÇÕES E ESTADAS	P	100.000,00	9.000,00	52.159,00		56.841,00	
02021302	DESLOCAÇÕES E ESTADAS	P	100.000,00	9.000,00	52.159,00		56.841,00	
020214	ESTUDOS, PARECERES, PROJECTOS E CONSULTADORIA	P	105.058,00		38.526,00		66.532,00	
02021499	ESTUDOS, PARECERES E CONSULTORIA - DIVERSOS	P	105.058,00		38.526,00		66.532,00	
0202149901	ESTUDOS, PARECERES E CONSULTORIA - DIVERSOS - OE	P	70.000,00		29.761,00		40.239,00	
0202149902	ESTUDOS, PARECERES E CONSULTORIA - DIVERSOS 540	P	35.058,00		8.765,00		26.293,00	
020215	FORMAÇÃO	P	6.000,00		2.217,00		3.783,00	
020216	SEMINÁRIOS, EXPOSIÇÕES E SIMILARES	P	85.000,00		76.538,00		8.462,00	
02021698	SEMINÁRIOS, EXPOSIÇÕES E SIMILARES - OE	P	85.000,00		76.538,00		8.462,00	
020217	PUBLICIDADE	P	72.500,00	15.000,00	14.703,00		72.797,00	
02021799	PUBLICIDADE DIVERSOS	P	72.500,00	15.000,00	14.703,00		72.797,00	
0202179901	PUBLICIDADE DIVERSOS - OE	P	65.000,00	15.000,00	13.182,00		66.818,00	
0202179902	PUBLICIDADE DIVERSOS - PUBLICIDADE OBRIGATÓRIA	P	7.500,00		1.521,00		5.979,00	
020218	VIGILÂNCIA E SEGURANÇA	P	2.500,00		507,00		1.993,00	
020219	ASSISTÊNCIA TÉCNICA	P	65.800,00	3.000,00	13.344,00		55.456,00	
02021901	ASSISTÊNCIA TÉCNICA	P	65.800,00	3.000,00	13.344,00		55.456,00	
Total			1.558.414,00	75.664,00	271.036,00		1.363.042,00	

(*) NOTAS:
(2) Tipo - campo de identif.
do tipo de alteração:
P se alteração permutativa
M se alteração modificativa

PERÍODO : 2021/01/02 C 2021/12/31 C TOTAL DE ALTERAÇÕES PERMUTATIVAS 17 TOTAL DE ALTERAÇÕES MODIFICATIVAS 1 DO ANO CONTABILISTICO DE 2021 (ORÇAMENTO DO ANO : 2021)

Tipo de Visualização : TODAS AS RUBRICAS ORÇAMENTAIS

Desagregar : S

Considerar os anos seguintes :

Euros

Rubricas [1]	Designação	Tipo [2]	Dotações iniciais [3]	Alterações Orçamentais			Dotações corrigidas [7]=[3]+[4] +[5]+[6]	Observações [8]
				Inscr./reforços [4]	Dim./anulações [5]	Créditos espec. [6]		
	020220	P	178.500,00	22.300,00	51.543,00		149.257,00	
	02022099	P	178.500,00	22.300,00	51.543,00		149.257,00	
	0202209902	P	148.500,00	22.300,00	44.043,00		126.757,00	
	0202209903	P	30.000,00		7.500,00		22.500,00	
	020223	P	5.000,00		4.500,00		500,00	
	020225	P	75.000,00	10.000,00	13.890,00		71.110,00	
	02022599	P	75.000,00	10.000,00	13.890,00		71.110,00	
	0202259901	P	50.000,00	10.000,00	10.140,00		49.860,00	
	0202259903	P	25.000,00		3.750,00		21.250,00	
03	DEPARTAMENTO DE DINAMIZAÇÃO E PROMOÇÃO TURÍSTICA	P/M	2.801.346,00	606.447,00	614.901,00		2.792.892,00	
	02	P/M	2.801.346,00	606.447,00	614.901,00		2.792.892,00	
	0202	P/M	2.801.346,00	606.447,00	614.901,00		2.792.892,00	
	020213	P	580,00		320,00		260,00	
	02021352	P	320,00		320,00			
	0202135201	P	80,00		80,00			
	0202135204	P	240,00		240,00			
	02021355		260,00				260,00	
	0202135501		65,00				65,00	
	0202135504		195,00				195,00	
	020214	P/M	993.551,00	12.421,00	131.125,00		874.847,00	
	02021402	P	5.000,00		4.900,00		100,00	
	0202140201	P	5.000,00		4.900,00		100,00	
	02021407	P	25.000,00		11.500,00		13.500,00	
	0202140701	P	12.500,00		11.500,00		1.000,00	
	0202140702		12.500,00				12.500,00	
	02021408	P	30.000,00		12.900,00		17.100,00	
	0202140801	P	15.000,00		12.900,00		2.100,00	
	0202140802		15.000,00				15.000,00	
	Total		1.877.494,00	107.964,00	370.589,00		1.614.869,00	

(*) NOTAS:
(2) Tipo - campo de identif. do tipo de alteração:
P se alteração permutativa
M se alteração modificativa

PERÍODO : 2021/01/02 C 2021/12/31 C TOTAL DE ALTERAÇÕES PERMUTATIVAS 17 TOTAL DE ALTERAÇÕES MODIFICATIVAS 1 DO ANO CONTABILÍSTICO DE 2021 (ORÇAMENTO DO ANO : 2021)

Tipo de Visualização : TODAS AS RUBRICAS ORÇAMENTAIS

Desagregar : S

Considerar os anos seguintes : Euros

Rubricas [1]	Designação	Tipo [2]	Dotações iniciais [3]	Alterações Orçamentais			Dotações corrigidas [7]=[3]+[4] +[5]+[6]	Observações [8]
				Inscr./reforços [4]	Dim./anulações [5]	Créditos espec. [6]		
02021410	ORGANIZAÇÃO, ESTRUTURAÇÃO E PROMOÇÃO DO PRODUTO TURISMO EQUESTRE NO ALENTEJO E RIBATEJO		1.000,00				1.000,00	
0202141001	ORGANIZAÇÃO, ESTRUTURAÇÃO E PROMOÇÃO DO PRODUTO TURISMO EQUESTRE NO ALENTEJO E RIBATEJO - 369		500,00				500,00	
0202141002	ORGANIZAÇÃO, ESTRUTURAÇÃO E PROMOÇÃO DO PRODUTO TURISMO EQUESTRE NO ALENTEJO E RIBATEJO - 415		500,00				500,00	
02021425	365 ALENTEJO/RIBATEJO	P/M	25.000,00	8.500,00	7.047,00		26.453,00	
0202142501	365 ALENTEJO/RIBATEJO	P/M	12.500,00		2.739,00		9.761,00	
0202142503	365 ALENTEJO/RIBATEJO	P/M	12.500,00	8.500,00	4.308,00		16.692,00	
02021436	PROGRAMA DE AÇÃO PARA A SEGURANÇA E SUSTENTABILIDADE SANITÁRIA		20.000,00				20.000,00	
0202143602	PROGRAMA DE AÇÃO PARA A SEGURANÇA E SUSTENTABILIDADE SANITÁRIA - QEC		20.000,00				20.000,00	
02021449	ESTRATÉGIA REGIONAL DE TURISMO - 21/27	M	5.000,00		625,00		4.375,00	
0202144903	ESTRATÉGIA REGIONAL DE TURISMO - 21/27	M	5.000,00		625,00		4.375,00	
02021451	CANDIDATURA DO FANDANGO A PATRIMÓNIO CULTURAL IMATERIAL DA HUMANIDADE	P	25.000,00		6.000,00		19.000,00	
0202145101	CANDIDATURA DO FANDANGO A PATRIMÓNIO CULTURAL IMATERIAL DA HUMANIDADE	P	12.500,00		6.000,00		6.500,00	
0202145102	CANDIDATURA DO FANDANGO A PATRIMÓNIO CULTURAL IMATERIAL DA HUMANIDADE - QEC		12.500,00				12.500,00	
02021454	criação de uma rede de turismo literário do Alentejo e Ribatejo	P/M	31.365,00	3.921,00	3.921,00		31.365,00	
0202145401	criação de uma rede de turismo literário do Alentejo e Ribatejo - OE	P/M	9.409,00	1.176,00	1.176,00		9.409,00	
0202145403	criação de uma rede de turismo literário do Alentejo e Ribatejo - TP	P/M	21.956,00	2.745,00	2.745,00		21.956,00	
02021455	rotas e desenvolvimento cultural - lago Alqueva 2020	P	28.810,00		21.637,00		7.173,00	
0202145501	rotas e desenvolvimento cultural - lago Alqueva 2020 - OE	P	7.202,00		5.409,00		1.793,00	
0202145502	rotas e desenvolvimento cultural - lago Alqueva 2020 - 421	P	21.608,00		16.228,00		5.380,00	
02021457	desenvolvimento do produto meetings industry (MI)		21.270,00				21.270,00	
0202145701	desenvolvimento do produto meetings industry (MI) - OE		10.635,00				10.635,00	
0202145702	desenvolvimento do produto meetings industry (MI) - QEC		10.635,00				10.635,00	
Total			2.034.939,00	120.385,00	409.819,00		1.745.505,00	

(*) NOTAS:
(2) Tipo - campo de identif. do tipo de alteração:
P se alteração permutativa
M se alteração modificativa

PERÍODO : 2021/01/02 C 2021/12/31 C TOTAL DE ALTERAÇÕES PERMUTATIVAS 17 TOTAL DE ALTERAÇÕES MODIFICATIVAS 1 DO ANO CONTABILISTICO DE 2021 (ORÇAMENTO DO ANO : 2021)

Tipo de Visualização : TODAS AS RUBRICAS ORÇAMENTAIS

Desagregar : S

Considerar os anos seguintes :

Euros

Rubricas [1]	Designação	Tipo [2]	Dotações iniciais [3]	Alterações Orçamentais			Dotações corrigidas [7]=[3]+[4] +[5]+[6]	Observações [8]
				Inscr./reforços [4]	Dim./anulações [5]	Créditos espec. [6]		
02021466	CAMPANHAS PROMOCIONAIS PARA ATIVAÇÃO E CONSOLIDAÇÃO DA OFERTA TURÍSTICA DO ALENTEJO E LEZÍRIA DO TEJO 2019-2021	P	549.506,00		47.969,00		501.537,00	
0202146601	CAMPANHAS PROMOCIONAIS PARA ATIVAÇÃO E CONSOLIDAÇÃO DA OFERTA TURÍSTICA DO ALENTEJO E LEZÍRIA DO TEJO 2019-2021 - OE	P	82.426,00		19.719,00		62.707,00	
0202146602	CAMPANHAS PROMOCIONAIS PARA ATIVAÇÃO E CONSOLIDAÇÃO DA OFERTA TURÍSTICA DO ALENTEJO E LEZÍRIA DO TEJO 2019-2021 - QEC	P	467.080,00		28.250,00		438.830,00	
02021481	CRIAÇÃO DO ROTEIRO DAS DESCOBERTAS NO ALENTEJO E RIBATEJO	P	50.000,00		9.000,00		41.000,00	
0202148102	CRIAÇÃO DO ROTEIRO DAS DESCOBERTAS NO ALENTEJO E RIBATEJO - QEC	P	25.000,00				25.000,00	
0202148103	CRIAÇÃO DO ROTEIRO DAS DESCOBERTAS NO ALENTEJO E RIBATEJO - RP	P	25.000,00		9.000,00		16.000,00	
02021491	DESENVOLVIMENTO DE REDE DE OFERTA DE INFRAESTRUTURAS DE APOIO AO AUTOCARAVANISMO NO ALENTEJO E RIBATEJO	M	45.000,00		5.626,00		39.374,00	
0202149101	DESENVOLVIMENTO DE REDE DE OFERTA DE INFRAESTRUTURAS DE APOIO AO AUTOCARAVANISMO NO ALENTEJO E RIBATEJO - OE	M	13.500,00		1.688,00		11.812,00	
0202149103	DESENVOLVIMENTO DE REDE DE OFERTA DE INFRAESTRUTURAS DE APOIO AO AUTOCARAVANISMO NO ALENTEJO E RIBATEJO - TP	M	31.500,00		3.938,00		27.562,00	
02021496	CERTIFICAÇÃO DO SETOR TURÍSTICO DO ALENTEJO E DO RIBATEJO - QUALIFICAÇÃO DO DESTINO - SUBSETOR TURISMO EM ESPAÇO RURAL E TURISMO DE HABITAÇÃO		111.600,00				111.600,00	
0202149601	CERTIFICAÇÃO DO SETOR TURÍSTICO DO ALENTEJO E DO RIBATEJO - QUALIFICAÇÃO DO DESTINO - SUBSETOR TURISMO EM ESPAÇO RURAL E TURISMO DE HABITAÇÃO - 359		16.740,00				16.740,00	
0202149602	CERTIFICAÇÃO DO SETOR TURÍSTICO DO ALENTEJO E DO RIBATEJO - QUALIFICAÇÃO DO DESTINO - SUBSETOR TURISMO EM ESPAÇO RURAL E TURISMO DE HABITAÇÃO - 415		94.860,00				94.860,00	
02021498	DINAMIZAÇÃO E CONSOLIDAÇÃO DOS PRODUTOS TURÍSTICOS DO ALENTEJO E DA LEZIRIA DO TEJO		20.000,00				20.000,00	
0202149801	DINAMIZAÇÃO E CONSOLIDAÇÃO DOS PRODUTOS TURÍSTICOS DO ALENTEJO E DA LEZIRIA DO TEJO - OE		10.000,00				10.000,00	
Total			2.801.045,00	120.385,00	472.414,00		2.449.016,00	(*) NOTAS: (2) Tipo - campo de identif. do tipo de alteração: P se alteração permutativa M se alteração modificativa

ALTERAÇÕES ORÇAMENTAIS DA DESPESA
Turismo do Alentejo, E.R.T.

Pág. : 6

PERÍODO : 2021/01/02 C 2021/12/31 C TOTAL DE ALTERAÇÕES PERMUTATIVAS 17 TOTAL DE ALTERAÇÕES MODIFICATIVAS 1 DO ANO CONTABILÍSTICO DE 2021 (ORÇAMENTO DO ANO : 2021)

Tipo de Visualização : TODAS AS RUBRICAS ORÇAMENTAIS

Desagregar : S

Considerar os anos seguintes : Euros

Rubricas [1]	Designação	Tipo [2]	Dotações iniciais [3]	Alterações Orçamentais			Dotações corrigidas [7]=[3]+[4] +[5]+[6]	Observações [8]
				Inscr./reforços [4]	Dim./anulações [5]	Créditos espec. [6]		
0202149802	DINAMIZAÇÃO E CONSOLIDAÇÃO DOS PRODUTOS TURÍSTICOS DO ALENTEJO E DA LEZIRIA DO TEJO - QEC		10.000,00				10.000,00	
020217	PUBLICIDADE	P/M	351.765,00		216.972,00		134.793,00	
02021710	ORGANIZAÇÃO, ESTRUTURAÇÃO E PROMOÇÃO DO PRODUTO TURISMO EQUESTRE NO ALENTEJO E RIBATEJO		1.000,00				1.000,00	
0202171001	ORGANIZAÇÃO, ESTRUTURAÇÃO E PROMOÇÃO DO PRODUTO TURISMO EQUESTRE NO ALENTEJO E RIBATEJO - 369		500,00				500,00	
0202171002	ORGANIZAÇÃO, ESTRUTURAÇÃO E PROMOÇÃO DO PRODUTO TURISMO EQUESTRE NO ALENTEJO E RIBATEJO - 415		500,00				500,00	
02021756	ANIMAÇÃO E DINAMIZAÇÃO DO PATRIMÓNIO IMATERIAL DO ALENTEJO E DO RIBATEJO	P/M	15.000,00		12.675,00		2.325,00	
0202175601	ANIMAÇÃO E DINAMIZAÇÃO DO PATRIMÓNIO IMATERIAL DO ALENTEJO E DO RIBATEJO - 359	P/M	15.000,00		12.675,00		2.325,00	
02021765	INTERNACIONALIZAÇÃO DOS RECURSOS SILVESTRES 2020		25.393,00				25.393,00	
0202176501	INTERNACIONALIZAÇÃO DOS RECURSOS SILVESTRES 2020		3.809,00				3.809,00	
0202176502	INTERNACIONALIZAÇÃO DOS RECURSOS SILVESTRES 2020		21.584,00				21.584,00	
02021770	VALORIZAÇÃO, PROMOÇÃO E DESENVOLVIMENTO DO PATRIMÓNIO HISTÓRICO E CULTURAL DE EVORA E DA REGIÃO ENVOLVENTE	P/M	10.000,00		9.750,00		250,00	
0202177003	VALORIZAÇÃO, PROMOÇÃO E DESENVOLVIMENTO DO PATRIMÓNIO HISTÓRICO E CULTURAL DE EVORA E DA REGIÃO ENVOLVENTE - 369	P/M	10.000,00		9.750,00		250,00	
02021791	DESENVOLVIMENTO DE REDE DE OFERTA DE INFRAESTRUTURAS DE APOIO AO AUTOCARAVANISMO NO ALENTEJO E RIBATEJO	P/M	300.372,00		194.547,00		105.825,00	
0202179101	DESENVOLVIMENTO DE REDE DE OFERTA DE INFRAESTRUTURAS DE APOIO AO AUTOCARAVANISMO NO ALENTEJO E RIBATEJO - 541	P/M	90.112,00		53.264,00		36.848,00	
0202179103	DESENVOLVIMENTO DE REDE DE OFERTA DE INFRAESTRUTURAS DE APOIO AO AUTOCARAVANISMO NO ALENTEJO E RIBATEJO - TP	P/M	210.260,00		141.283,00		68.977,00	
020220	OUTROS TRABALHOS ESPECIALIZADOS	P/M	519.580,00	508.289,00	258.792,00		769.077,00	
02022006	WI-FI TURISMO @ ALTO ALENTEJO	P/M	5.971,00	15.500,00	5.447,00		16.024,00	
0202200601	WI-FI TURISMO @ ALTO ALENTEJO - OE	M	597,00		75,00		522,00	
0202200603	WI-FI TURISMO @ ALTO ALENTEJO - TP	P/M	5.374,00	15.500,00	5.372,00		15.502,00	
Total			3.168.781,00	135.885,00	694.833,00		2.609.833,00	(*) NOTAS: (2) Tipo - campo de identif. do tipo de alteração: P se alteração permutativa M se alteração modificativa

PERÍODO : 2021/01/02 C 2021/12/31 C TOTAL DE ALTERAÇÕES PERMUTATIVAS 17 TOTAL DE ALTERAÇÕES MODIFICATIVAS 1 DO ANO CONTABILÍSTICO DE 2021 (ORÇAMENTO DO ANO : 2021)

Tipo de Visualização : TODAS AS RUBRICAS ORÇAMENTAIS

Desagregar : S

Considerar os anos seguintes :

Euros

Rubricas [1]	Designação	Tipo [2]	Dotações iniciais [3]	Alterações Orçamentais			Dotações corrigidas [7]=[3]+[4] +[5]+[6]	Observações [8]
				Inscr./reforços [4]	Dim./anulações [5]	Créditos espec. [6]		
02022009	VALORIZAÇÃO E PROMOÇÃO DO POTENCIAL TURÍSTICO DE ALQUEVA	P	5.000,00		2.400,00		2.600,00	
0202200901	VALORIZAÇÃO E PROMOÇÃO DO POTENCIAL TURÍSTICO DE ALQUEVA - 369	P	2.500,00		2.400,00		100,00	
0202200902	VALORIZAÇÃO E PROMOÇÃO DO POTENCIAL TURÍSTICO DE ALQUEVA - 415	P	2.500,00				2.500,00	
02022014	OPERACIONALIZAÇÃO DA ESTRATÉGIA PARA A VALORIZAÇÃO DO TOURING CULTURAL E PAISAGÍSTICO DO ALENTEJO E DO RIBATEJO - Desenvolvimento de uma rede de centros integrados de informação e reserva para o Touring Cultural	P/M	5.000,00	316.519,00	625,00		320.894,00	
0202201403	OPERACIONALIZAÇÃO DA ESTRATÉGIA PARA A VALORIZAÇÃO DO TOURING CULTURAL E PAISAGÍSTICO DO ALENTEJO E DO RIBATEJO - RP	P/M	5.000,00	316.519,00	625,00		320.894,00	
02022052	CAMINOS JACOBEOS DO OESTE PENINSULAR	P	62.345,00	21.120,00	1.200,00		82.265,00	
0202205201	CAMINOS JACOBEOS DO OESTE PENINSULAR - OE	P	15.586,00	20.880,00	1.200,00		35.266,00	
0202205204	CAMINOS JACOBEOS DO OESTE PENINSULAR - FEDER	P	46.759,00	240,00			46.999,00	
02022057	DESENVOLVIMENTO DO PRODUTO MEETINGS INDUSTRY (MI)		7.500,00				7.500,00	
0202205701	DESENVOLVIMENTO DO PRODUTO MEETINGS INDUSTRY (MI) - OE		3.750,00				3.750,00	
0202205702	DESENVOLVIMENTO DO PRODUTO MEETINGS INDUSTRY (MI) - QEC		3.750,00				3.750,00	
02022062	DINAMIZAÇÃO DO TURISMO DE NATUREZA - ALARGAMENTO E CONSOLIDAÇÃO	P/M	10.000,00	126.900,00	4.950,00		131.950,00	
0202206201	DINAMIZAÇÃO DO TURISMO DE NATUREZA - ALARGAMENTO E CONSOLIDAÇÃO - 369	P/M	10.000,00	126.900,00	4.950,00		131.950,00	
02022090	OBSERVATÓRIO DO TURISMO SUSTENTÁVEL - 541	M	10.000,00		1.250,00		8.750,00	
0202209003	OBSERVATÓRIO DO TURISMO SUSTENTÁVEL - 541	M	10.000,00		1.250,00		8.750,00	
02022094	criação de uma rede de turismo literário do Alentejo e Ribatejo	P/M	339.364,00		242.920,00		96.444,00	
0202209401	criação de uma rede de turismo literário do Alentejo e Ribatejo - OE	M	101.809,00		12.726,00		89.083,00	
0202209403	criação de uma rede de turismo literário do Alentejo e Ribatejo - TP	P/M	237.555,00		230.194,00		7.361,00	
02022096	CERTIFICAÇÃO DO SETOR TURÍSTICO DO ALENTEJO E DO RIBATEJO - QUALIFICAÇÃO DO DESTINO - SUBSETOR TURISMO EM ESPAÇO RURAL E TURISMO DE HABITAÇÃO - 359	P	74.400,00	28.250,00			102.650,00	
Total			3.607.990,00	600.424,00	948.178,00		3.260.236,00	

(*) NOTAS:
(2) Tipo - campo de identif. do tipo de alteração:
P se alteração permutativa
M se alteração modificativa

ALTERAÇÕES ORÇAMENTAIS DA DESPESA
Turismo do Alentejo, E.R.T.

Pág. : 8

PERÍODO : 2021/01/02 C 2021/12/31 C TOTAL DE ALTERAÇÕES PERMUTATIVAS 17 TOTAL DE ALTERAÇÕES MODIFICATIVAS 1 DO ANO CONTABILÍSTICO DE 2021 (ORÇAMENTO DO ANO : 2021)

Tipo de Visualização : TODAS AS RUBRICAS ORÇAMENTAIS

Desagregar : S

Considerar os anos seguintes : Euros

Rubricas [1]	Designação	Tipo [2]	Dotações iniciais [3]	Alterações Orçamentais			Dotações corrigidas [7]=[3]+[4] +[5]+[6]	Observações [8]
				Inscr./reforços [4]	Dim./anulações [5]	Créditos espec. [6]		
0202209601	CERTIFICAÇÃO DO SETOR TURÍSTICO DO ALENTEJO E DO RIBATEJO - QUALIFICAÇÃO DO DESTINO - SUBSETOR TURISMO EM ESPAÇO RURAL E TURISMO DE HABITAÇÃO - 359		11.160,00				11.160,00	
0202209602	CERTIFICAÇÃO DO SETOR TURÍSTICO DO ALENTEJO E DO RIBATEJO - QUALIFICAÇÃO DO DESTINO - SUBSETOR TURISMO EM ESPAÇO RURAL E TURISMO DE HABITAÇÃO - 415	P	63.240,00	28.250,00			91.490,00	
020225	OUTROS SERVIÇOS	P/M	935.870,00	85.737,00	7.692,00		1.013.915,00	
02022501	WI-FI TURISMO @ ALENTEJO CENTRAL	P/M	3.437,00	34.000,00	430,00		37.007,00	
0202250101	WI-FI TURISMO @ ALENTEJO CENTRAL - OE	M	344,00		43,00		301,00	
0202250103	WI-FI TURISMO @ ALENTEJO CENTRAL - 541	P/M	3.093,00	34.000,00	387,00		36.706,00	
02022555	ROTAS E DESENVOLVIMENTO CULTURAL - LAGO ALQUEVA 2020	P	14.827,00	21.637,00			36.464,00	
0202255501	ROTAS E DESENVOLVIMENTO CULTURAL - LAGO ALQUEVA 2020 - OE		1.937,00				1.937,00	
0202255502	ROTAS E DESENVOLVIMENTO CULTURAL - LAGO ALQUEVA 2020 - 421	P	11.120,00	16.228,00			27.348,00	
0202255503	ROTAS E DESENVOLVIMENTO CULTURAL - LAGO ALQUEVA 2020 - RP	P	1.770,00	5.409,00			7.179,00	
02022556	CAMPANHAS PROMOCIONAIS PARA ATIVAÇÃO E CONSOLIDAÇÃO DA OFERTA TURÍSTICA DO ALENTEJO E LEZÍRIA DO TEJO 2019-2021	P	824.260,00	30.100,00	3.000,00		851.360,00	
0202255601	CAMPANHAS PROMOCIONAIS PARA ATIVAÇÃO E CONSOLIDAÇÃO DA OFERTA TURÍSTICA DO ALENTEJO E LEZÍRIA DO TEJO 2019-2021 - OE	P	123.639,00	30.100,00	3.000,00		150.739,00	
0202255602	CAMPANHAS PROMOCIONAIS PARA ATIVAÇÃO E CONSOLIDAÇÃO DA OFERTA TURÍSTICA DO ALENTEJO E LEZÍRIA DO TEJO 2019-2021 - QEC		700.621,00				700.621,00	
02022565	INTERNACIONALIZAÇÃO DOS RECURSOS SILVESTRES 2020		59.251,00				59.251,00	
0202256501	INTERNACIONALIZAÇÃO DOS RECURSOS SILVESTRES 2020		8.888,00				8.888,00	
0202256502	INTERNACIONALIZAÇÃO DOS RECURSOS SILVESTRES 2020 - QEC		50.363,00				50.363,00	
02022594	criação de uma rede de turismo literário do Alentejo e Ribatejo	M	34.095,00		4.262,00		29.833,00	
0202259401	criação de uma rede de turismo literário do Alentejo e Ribatejo - OE	M	10.228,00		1.279,00		8.949,00	
0202259403	criação de uma rede de turismo literário do Alentejo e Ribatejo - TP	M	23.867,00		2.983,00		20.884,00	
D3	Juros e outros encargos		229,00				229,00	
02	DEPARTAMENTO DE ADMINISTRAÇÃO GERAL		229,00				229,00	
Total			4.618.260,00	714.411,00	955.870,00		4.376.801,00	(*) NOTAS: (2) Tipo - campo de identif. do tipo de alteração: P se alteração permutativa M se alteração modificativa

PERÍODO : 2021/01/02 C 2021/12/31 C TOTAL DE ALTERAÇÕES PERMUTATIVAS 17 TOTAL DE ALTERAÇÕES MODIFICATIVAS 1 DO ANO CONTABILÍSTICO DE 2021 (ORÇAMENTO DO ANO : 2021)

Tipo de Visualização : TODAS AS RUBRICAS ORÇAMENTAIS

Desagregar : S

Considerar os anos seguintes :

Euros

Rubricas [1]	Designação	Tipo [2]	Dotações iniciais [3]	Alterações Orçamentais			Dotações corrigidas [7]=[3]+[4] +[5]+[6]	Observações [8]
				Inscr./reforços [4]	Dim./anulações [5]	Créditos espec. [6]		
	03 JUROS E OUTROS ENCARGOS		229,00				229,00	
	3303 JUROS DE LOCAÇÃO FINANCEIRA		229,00				229,00	
	030305 MATERIAL DE TRANSPORTE		229,00				229,00	
D4	Transferências e subsídios correntes	P/M	821.337,00	22.700,00	166.555,00		677.482,00	
D41	Transferências correntes	P/M	821.337,00	22.700,00	166.555,00		677.482,00	
D411	Administrações Públicas	P/M	580.337,00	17.500,00	161.355,00		436.482,00	
D4115	Administração Local	P/M	580.337,00	17.500,00	161.355,00		436.482,00	
02	DEPARTAMENTO DE ADMINISTRAÇÃO GERAL	P	61.500,00	17.500,00			79.000,00	
04	TRANSFERÊNCIAS CORRENTES	P	61.500,00	17.500,00			79.000,00	
0405	ADMINISTRAÇÃO CENTRAL	P	61.500,00	17.500,00			79.000,00	
040501	CONTINENTE	P	61.500,00	17.500,00			79.000,00	
04050101	MUNICÍPIOS	P	61.500,00	17.500,00			79.000,00	
03	DEPARTAMENTO DE DINAMIZAÇÃO E PROMOÇÃO TURÍSTICA	P/M	518.837,00		161.355,00		357.482,00	
04	TRANSFERÊNCIAS CORRENTES	P/M	518.837,00		161.355,00		357.482,00	
0405	ADMINISTRAÇÃO CENTRAL	P/M	518.837,00		161.355,00		357.482,00	
040501	CONTINENTE	P/M	518.837,00		161.355,00		357.482,00	
04050103	WI-FI TURISMO @ ALENTEJO CENTRAL	M	239.047,00		29.881,00		209.166,00	
0405010303	WI-FI TURISMO @ ALENTEJO CENTRAL - TP	M	239.047,00		29.881,00		209.166,00	
04050106	WI-FI TURISMO @ ALTO ALENTEJO	P/M	279.790,00		131.474,00		148.316,00	
0405010603	WI-FI TURISMO @ ALTO ALENTEJO - TP	P/M	279.790,00		131.474,00		148.316,00	
D412	Entidades do Setor Não Lucrativo	P	231.000,00	5.200,00			236.200,00	
02	DEPARTAMENTO DE ADMINISTRAÇÃO GERAL	P	231.000,00	5.200,00			236.200,00	
04	TRANSFERÊNCIAS CORRENTES	P	231.000,00	5.200,00			236.200,00	
0407	INSTITUIÇÕES SEM FINS LUCRATIVOS	P	231.000,00	5.200,00			236.200,00	
040701	INSTITUIÇÕES SEM FINS LUCRATIVOS	P	231.000,00	5.200,00			236.200,00	
04070101	AGÊNCIA TURISMO DO ALENTEJO	P	231.000,00	5.200,00			236.200,00	
0407010101	CONTRATUALIZAÇÃO DA PROMOÇÃO TURÍSTICA EXTERNA - ARPTA	P	231.000,00	5.200,00			236.200,00	
D414	Outras	P	10.000,00		5.200,00		4.800,00	
02	DEPARTAMENTO DE ADMINISTRAÇÃO GERAL	P	10.000,00		5.200,00		4.800,00	
04	TRANSFERÊNCIAS CORRENTES	P	10.000,00		5.200,00		4.800,00	
0401	SOCIEDADES E QUASE-SOCIEDADES NÃO FINANCEIRAS	P	10.000,00		5.200,00		4.800,00	
040102	PRIVADAS	P	10.000,00		5.200,00		4.800,00	
D5	Outras despesas correntes	P/M	14.674,00	385.314,00			399.988,00	
02	DEPARTAMENTO DE ADMINISTRAÇÃO GERAL	P/M	14.674,00	385.314,00			399.988,00	
06	OUTRAS DESPESAS CORRENTES	P/M	14.674,00	385.314,00			399.988,00	
0602	DIVERSAS	P/M	14.674,00	385.314,00			399.988,00	
060203	OUTRAS	P/M	14.674,00	385.314,00			399.988,00	
06020305	OUTRAS	P/M	10.500,00				10.500,00	
06020306	RESERVA	P/M	4.174,00	385.314,00			389.488,00	
D6	Aquisição de bens de capital	P	120.250,00	3.650,00	3.650,00		120.250,00	
02	DEPARTAMENTO DE ADMINISTRAÇÃO GERAL	P	120.250,00	3.650,00	3.650,00		120.250,00	
07	AQUISIÇÃO DE BENS DE CAPITAL	P	120.250,00	3.650,00	3.650,00		120.250,00	
0701	INVESTIMENTOS	P	119.750,00	3.650,00	3.650,00		119.750,00	
070103	EDIFÍCIOS	P	60.000,00		650,00		59.350,00	
07010301	EDIFÍCIOS - OE	P	30.000,00		650,00		29.350,00	
07010302	EDIFÍCIOS - 541	P	30.000,00				30.000,00	
Total			5.514.500,00	1.122.425,00	1.123.075,00		5.513.850,00	(*) NOTAS: (2) Tipo - campo de identif. do tipo de alteração: P se alteração permutativa M se alteração modificativa

PERÍODO : 2021/01/02 C 2021/12/31 C TOTAL DE ALTERAÇÕES PERMUTATIVAS 17 TOTAL DE ALTERAÇÕES MODIFICATIVAS 1 DO ANO CONTABILÍSTICO DE 2021 (ORÇAMENTO DO ANO : 2021)

Tipo de Visualização : TODAS AS RUBRICAS ORÇAMENTAIS

Desagregar : S

Considerar os anos seguintes : Euros

Rubricas [1]	Designação	Tipo [2]	Dotações iniciais [3]	Alterações Orçamentais			Dotações corrigidas [7]=[3]+[4] +[5]+[6]	Observações [8]
				Inscr./reforços [4]	Dim./anulações [5]	Créditos espec. [6]		
070104	CONSTRUÇÕES DIVERSAS		8.000,00				8.000,00	
070106	MATERIAL DE TRANSPORTE		1.000,00				1.000,00	
070107	EQUIPAMENTO DE INFORMÁTICA	P	3.000,00	3.000,00			6.000,00	
07010795	EQUIPAMENTO DE INFORMÁTICA - OUTROS	P	3.000,00	3.000,00			6.000,00	
070108	SOFTWARE INFORMÁTICO	P	40.000,00		3.000,00		37.000,00	
07010802	SOFTWARE INFORMÁTICO	P	20.000,00		3.000,00		17.000,00	
07010803	SOFTWARE INFORMÁTICO - 541		20.000,00				20.000,00	
070109	EQUIPAMENTO ADMINISTRATIVO		2.000,00				2.000,00	
070110	EQUIPAMENTO BÁSICO	P	5.000,00	650,00			5.650,00	
07011002	OUTRO	P	5.000,00	650,00			5.650,00	
070113	INVESTIMENTOS INCORPÓREOS		500,00				500,00	
070115	OUTROS INVESTIMENTOS		250,00				250,00	
07011501	OUTROS INVESTIMENTOS - OE		250,00				250,00	
0702	LOCAÇÃO FINANCEIRA		500,00				500,00	
070205	MATERIAL DE TRANSPORTE - LOCAÇÃO FINANCEIRA		500,00				500,00	
07020501	MATERIAL DE TRANSPORTE - LOCAÇÃO FINANCEIRA - OE		500,00				500,00	
Total			5.574.750,00	1.126.075,00	1.126.075,00		5.574.750,00	(*) NOTAS: (2) Tipo - campo de identif. do tipo de alteração: P se alteração permutativa M se alteração modificativa

Li

Ai
pr
A

3. Alterações ao plano plurianual de investimentos/plano plurianual de atividades

ALTERAÇÕES AO PLANO PLURIANUAL
Turismo do Alentejo, E.R.T.

Pág. : 1
Ano : 2021

PERÍODO : 2021/01/02 c 2021/12/31 c

TOTAL DE ALTERAÇÕES PERMUTATIVAS 2 TOTAL DE ALTERAÇÕES MODIFICATIVAS DO ANO CONTABILISTICO DE 2021

Tipo de Visualização : APENAS AS RUBRICAS ORÇAMENTAIS QUE CONSTAM NA ALTERAÇÃO Identif. Obj. : CLASSIFICADOR FUNCIONAL Tipo de Plano : PLANO PLURIANUAL DE INVESTIMENTOS Tipo de Rubrica : CLASSIFICAÇÃO ORGÂNICA/ECONÓMICA Euros

Objetivo [1]	Número do projeto		Descrição [3]	Classificação	Datas		Pagamentos					Modificação (+/-) [13] = [7] - [6]		
	Código	Ano Tipo Número [2]			Início C [4]	Fim C [5]	2021		Periodos seguintes					
							Dot. atual [6]	Dot. corrigida [7]	2022 [8]	2023 [9]	2024 [10]		2025 [11]	Outros [12]
3.			FUNÇÕES ECONÓMICAS				58.000,00	58.000,00						
3.4.			Comércio e Turismo				58.000,00	58.000,00						
3.4.2.			Turismo				58.000,00	58.000,00						
3.4.2.	PI	2019	PLANO PLURIANUAL DE INVESTIMENTOS				58.000,00	58.000,00						
3.4.2.	PI08	2019 I 4	OUTROS INVESTIMENTOS											
3.4.2.	PI08	2019 I 4		02/07010301	2019/01/01	2021/12/31	30.000,00	29.350,00						-650,00
3.4.2.	PI08	2019 I 4		02/07010795			3.000,00	6.000,00						3.000,00
3.4.2.	PI08	2019 I 4		02/07010802			20.000,00	17.000,00						-3.000,00
3.4.2.	PI08	2019 I 4		02/07011002			5.000,00	5.650,00						650,00
Total :							58.000,00	58.000,00						

Handwritten signatures and initials in blue ink, including a large signature on the right and several smaller ones below it.

ALTERAÇÕES AO PLANO PLURIANUAL
Turismo do Alentejo, E.R.T.

Pág. : 1
Ano : 2021

PERÍODO : 2021/01/02 c 2021/12/31 c

TOTAL DE ALTERAÇÕES PERMUTATIVAS 8 TOTAL DE ALTERAÇÕES MODIFICATIVAS 3 DO ANO CONTABILÍSTICO DE 2021

Tipo de Visualização : APENAS AS RUBRICAS ORÇAMENTAIS QUE CONSTAM NA ALTERAÇÃO Identif. Obj. : CLASSIFICADOR FUNCIONAL Tipo de Plano : PLANO ATIVIDADES MUNICIPAL Tipo de Rubrica : CLASSIFICAÇÃO ORGÂNICA/ECONÓMICA Euros

Objetivo [1]	Número do projeto		Descrição Designação do projeto [3]	Classificação	Datas		Pagamentos					Modificação (+/-) [13] = [7] - [6]		
	Código	Ano Tipo Número [2]			Início C [4]	Fim C [5]	2021		Períodos seguintes					
							Dot. atual [6]	Dot. corrigida [7]	2022 [8]	2023 [9]	2024 [10]		2025 [11]	Outros [12]
3.			FUNÇÕES ECONÓMICAS				2.271.691,00	2.101.882,00						-169.809,00
3.4.			Comércio e Turismo				2.271.691,00	2.101.882,00						-169.809,00
3.4.2.			Turismo				2.271.691,00	2.101.882,00						-169.809,00
3.4.2.	PA	2015	PLANO PLURIANUAL DE ATIVIDADES				20.000,00	323.219,00						303.219,00
3.4.2.	PA10	2015 A 3	ORGANIZAÇÃO, ESTRUTURAÇÃO E PROMOÇÃO DO PRODUTO TURISMO EQUESTRE NO ALENTEJO E NO RIBATEJO			2015/01/01	2021/12/31							
3.4.2.	PA14	2015 A 7	OPERACIONALIZAÇÃO DA ESTRATÉGIA PARA A VALORIZAÇÃO DO TOURING CULTURAL E PAISAGÍSTICO DO ALENTEJO E DO RIBATEJO	03/0202201403		2015/01/01	2021/12/31	5.000,00	320.894,00					315.894,00
3.4.2.	PA18	2015 A 10	ANIMAÇÃO E DINAMIZAÇÃO DO PATRIMÓNIO IMATERIAL DA HUMANIDADE DO ALENTEJO E DO RIBATEJO	03/0202175601		2015/01/01	2022/12/31	15.000,00	2.325,00					-12.675,00
3.4.2.	PA	2016	PLANO PLURIANUAL DE ACTIVIDADES					20.000,00	132.200,00					112.200,00
3.4.2.	PA35	2017 A 14	VALORIZAÇÃO, PROMOÇÃO E DESENVOLVIMENTO DO PATRIMÓNIO HISTÓRICO E CULTURAL DE ÉVORA E REGIÃO ENVOLVENTE	03/0202177003		2010/06/07	2022/12/31	10.000,00	250,00					-9.750,00
3.4.2.	PA37	2017 A 16	DINAMIZAÇÃO DO TURISMO DE NATUREZA - ALARGAMENTO E CONSOLIDAÇÃO	03/0202206201		2017/01/01	2021/12/31	10.000,00	131.950,00					121.950,00
3.4.2.	PA	2018	PLANO PLURIANUAL DE ACTIVIDADES					66.700,00	68.153,00					1.453,00
3.4.2.	PA02	2018 A 2	ROTAS E DESENVOLVIMENTO CULTURAL - LAGO ALQUEVA 2020			2017/01/01	2021/12/31							
3.4.2.	PA02	2018 A 2		03/0202145501				7.202,00	1.793,00					-5.409,00
3.4.2.	PA02	2018 A 2		03/0202145502				21.608,00	5.380,00					-16.228,00
3.4.2.	PA02	2018 A 2		03/0202255502				11.120,00	27.348,00					16.228,00
3.4.2.	PA02	2018 A 2		03/0202255503				1.770,00	7.179,00					5.409,00
3.4.2.	PA05	2018 A 5	365 ALENTEJO/RIBATEJO			2018/01/01	2021/12/31							
3.4.2.	PA05	2018 A 5		03/0202142501				12.500,00	9.761,00					-2.739,00
3.4.2.	PA05	2018 A 5		03/0202142503				12.500,00	16.692,00					4.192,00
3.4.2.	PA	2019	PLANO PLURIANUAL DE ACTIVIDADES					448.612,00	248.639,00					-199.973,00
3.4.2.	PA07	2019 A 3	CERTIFICAÇÃO DO SETOR TURÍSTICO DO ALENTEJO E DO RIBATEJO - QUALIFICAÇÃO DO DESTINO - OUTRAS ATIVIDADES TURÍSTICAS	03/0202140701		2019/01/01	2021/12/31	12.500,00	1.000,00					-11.500,00
3.4.2.	PA08	2019 A 4	ALENTEJO, A PRIMEIRA SMART DESTINATION			2019/01/01	2021/12/31							
3.4.2.	PA08	2019 A 4		03/0202140801		2019/01/01	2021/12/31	15.000,00	2.100,00					-12.900,00
3.4.2.	PA09	2019 A 5	VALORIZAÇÃO E PROMOÇÃO DO POTENCIAL TURÍSTICO DE ALQUEVA			2019/01/01	2021/12/31							
3.4.2.	PA09	2019 A 5		03/0202200901				2.500,00	100,00					-2.400,00
3.4.2.	PA10	2019 A 6	OBSERVATÓRIO DO TURISMO SUSTENTÁVEL	03/0202209003		2019/01/01	2021/12/31	10.000,00	8.750,00					-1.250,00
3.4.2.	PA12	2019 A 8	DESENVOLVIMENTO DE REDE DE OFERTA DE INFRAESTRUTURAS DE APOIO AO AUTOCARAVANISMO NO ALENTEJO E RIBATEJO			2019/01/01	2021/12/31							
3.4.2.	PA12	2019 A 8		03/0202149101				13.500,00	11.812,00					-1.688,00
3.4.2.	PA12	2019 A 8		03/0202149103				31.500,00	27.562,00					-3.938,00
3.4.2.	PA12	2019 A 8		03/0202179101				90.112,00	36.848,00					-53.264,00
3.4.2.	PA12	2019 A 8		03/0202179103				210.260,00	68.977,00					-141.283,00
3.4.2.	PA99	2019 A 2	CERTIFICAÇÃO DO SETOR TURÍSTICO DO ALENTEJO E DO RIBATEJO - QUALIFICAÇÃO DO DESTINO - SUBSETOR TURISMO EM ESPAÇO RURAL E TURISMO DE HABITAÇÃO			2019/01/01	2021/12/31							
3.4.2.	PA99	2019 A 2		03/0202209602				63.240,00	91.490,00					28.250,00
3.4.2.	PA	2020	PLANO PLURIANUAL DE ATIVIDADES					1.711.379,00	1.329.571,00					-381.808,00
3.4.2.	PA01	2020 A 1	WI-FI TURISMO @ ALENTEJO CENTRAL			2019/01/01	2021/12/31							
3.4.2.	PA01	2020 A 1		03/0202250101				344,00	301,00					-43,00
3.4.2.	PA01	2020 A 1		03/0202250103				3.093,00	36.706,00					33.613,00

ALTERAÇÕES AO PLANO PLURIANUAL
Turismo do Alentejo, E.R.T.

Pág. : 2
Ano : 2021

PERÍODO : 2021/01/02 C 2021/12/31 C

TOTAL DE ALTERAÇÕES PERMUTATIVAS 8 TOTAL DE ALTERAÇÕES MODIFICATIVAS 3 DO ANO CONTABILÍSTICO DE 2021

Tipo de Visualização : APENAS AS RUBRICAS ORÇAMENTAIS QUE CONSTAM NA ALTERAÇÃO Identif. Obj. : CLASSIFICADOR FUNCIONAL Tipo de Plano : PLANO ATIVIDADES MUNICIPAL Tipo de Rubrica : CLASSIFICAÇÃO ORGÂNICA/ECONÓMICA Euros

Objetivo [1]	Número do projeto Código Ano Tipo Número [2]		Descrição Designação do projeto [3]	Classificação	Datas		Pagamentos					Modificação (+/-) [13] = [7] - [6]			
					Início C [4]	Fim C [5]	2021		Períodos seguintes						
							Dot. atual [6]	Dot. corrigida [7]	2022 [8]	2023 [9]	2024 [10]		2025 [11]	Outros [12]	
3.4.2.	PA01	2020 A 1	WI-FI TURISMO @ ALTO ALENTEJO	03/0405010303	2019/01/01	2021/12/31	239.047,00	209.166,00						-29.881,00	
3.4.2.	PA06	2020 A 2		03/0202200601			597,00	522,00						-75,00	
3.4.2.	PA06	2020 A 2	PROGRAMA DE AÇÃO PARA A SEGURANÇA E SUSTENTABILIDADE SANITÁRIA	03/0202200603			5.374,00	15.502,00						10.128,00	
3.4.2.	PA06	2020 A 2		03/0405010603			279.790,00	148.316,00						-131.474,00	
3.4.2.	PA26	2021 A 4	PROGRAMA DE AÇÃO PARA A SEGURANÇA E SUSTENTABILIDADE SANITÁRIA		2020/06/01	2021/12/31									
3.4.2.	PA49	2020 A 3		03/0202144903		2020/01/01	2021/12/31	5.000,00	4.375,00					-625,00	
3.4.2.	PA51	2020 A 5	CANDIDATURA DO FANDANGO A PATRIMÓNIO CULTURAL IMATERIAL DA HUMANIDADE		2020/01/01	2021/12/31									
3.4.2.	PA51	2020 A 5	CAMINOS JACOBEO DO OESTE PENINSULAR	03/0202145101			12.500,00	6.500,00						-6.000,00	
3.4.2.	PA52	2020 A 6		03/0202135201		2020/01/01	2021/12/31	80,00						-80,00	
3.4.2.	PA52	2020 A 6	CRIÇÃO DE UMA REDE DE TURISMO LITERÁRIO DO ALENTEJO E RIBATEJO	03/0202135204			240,00							-240,00	
3.4.2.	PA52	2020 A 6		03/0202205201			15.586,00	35.266,00						19.680,00	
3.4.2.	PA52	2020 A 6	INTERNACIONALIZAÇÃO DOS RECURSOS SILVESTRES 2020	03/0202205204			46.759,00	46.999,00						240,00	
3.4.2.	PA54	2020 A 8		03/0202145401		2020/01/01	2021/12/31	9.409,00	9.409,00						
3.4.2.	PA54	2020 A 8	CAMPANHAS PROMOCIONAIS PARA ATIVAÇÃO E CONSOLIDAÇÃO DA OFERTA TURÍSTICA DO ALENTEJO E LEZÍRIA DO TEJO 2019-2021	03/0202145403			21.956,00	21.956,00							
3.4.2.	PA54	2020 A 8		03/0202209401			101.809,00	89.083,00						-12.726,00	
3.4.2.	PA54	2020 A 8	DESENVOLVIMENTO DO PRODUTO MEETINGS INDUSTRY (MI)	03/0202209403			237.555,00	7.361,00						-230.194,00	
3.4.2.	PA54	2020 A 8		03/0202259401			10.228,00	8.949,00						-1.279,00	
3.4.2.	PA54	2020 A 8	DESENVOLVIMENTO DO PRODUTO MEETINGS INDUSTRY (MI)	03/0202259403			23.867,00	20.884,00						-2.983,00	
3.4.2.	PA55	2020 A 9		03/0202146601		2020/01/01	2021/12/31								
3.4.2.	PA56	2020 A 10	DESENVOLVIMENTO DO PRODUTO MEETINGS INDUSTRY (MI)	03/0202146602		2020/01/01	2022/12/31								
3.4.2.	PA56	2020 A 10		03/0202255601				82.426,00	62.707,00					-19.719,00	
3.4.2.	PA56	2020 A 10	DESENVOLVIMENTO DO PRODUTO MEETINGS INDUSTRY (MI)	03/0202255601			467.080,00	438.830,00						-28.250,00	
3.4.2.	PA57	2020 A 11		03/0202255601			123.639,00	150.739,00						27.100,00	
3.4.2.	PA91	2020 A 12	DESENVOLVIMENTO DO PRODUTO MEETINGS INDUSTRY (MI)		2020/01/01	2022/12/31									
3.4.2.	PA91	2020 A 12	CRIAÇÃO DO ROTEIRO DAS DESCOBERTAS NO ALENTEJO E RIBATEJO	03/0202148103			25.000,00	16.000,00						-9.000,00	
3.4.2.	PA	2021					5.000,00	100,00						-4.900,00	
3.4.2.	PA02	2021 A 2	PLANO PLURIANUAL DE ACTIVIDADES		2021/01/01	2023/12/31									
3.4.2.	PA02	2021 A 2		BIG DATA DO TURISMO REGIONAL				5.000,00	100,00						-4.900,00
3.4.2.	PA03	2021 A 3	ORGANIZAÇÃO E APOIO ÀS REDES COLABORATIVAS DO TURISMO - DINAMIZAR A "REDE DAS REDES"	03/0202140201											
3.4.2.	PA99	2021 A 1	DINAMIZAÇÃO E CONSOLIDAÇÃO DOS PRODUTOS TURÍSTICOS DO ALENTEJO E DA LEZIRIA DO TEJO		2021/01/01	2023/12/31									
Total :							2.271.691,00	2.101.882,00							-169.809,00

4. Operações de tesouraria

PA
4

TIPO DE CONTAS : AMBAS

VISUALIZAR CONTAS S/ MOVIMENTO :

Código das Contas		Designação	Saldo inicial	Recebimentos	Pagamentos	Saldo Final
07	07	Operações de tesouraria	5.000,00	12.308,96	12.308,96	5.000,00
07.1	07.2	Recebimentos por operações de tesouraria / Pagamentos por operações de tesouraria	5.000,00	12.308,96	12.308,96	5.000,00
07.1.9	07.2.9	Outras receitas de operações tesouraria / Outras despesas de operações de tesouraria	5.000,00	12.308,96	12.308,96	5.000,00
TOTAL			5.000,00	12.308,96	12.308,96	5.000,00

Handwritten signature and initials in blue ink.

Handwritten signature in blue ink.

5. Contratação administrativa

5.1 Situação dos contratos

Tipo de Consulta : Apenas os que tiveram execução financeira no exercício Nomenclatura Modalidade Adjudicação : CCP Excluir os contratos diversos : S Excluir as modalidades no âmbito do COVID : S Considerar as observações : S

ENTIDADE Z	CONTRATO Z	VISTO DO T.C.	PAGAMENTOS DA GERÊNCIA											PAGAMENTOS ACUMULADOS					Observações												
			Data do Primeiro Pagamento	Trabalhos Normais	Revisão de Preços	Trabalhos a mais	Trabalhos de suprim, erros e omissões [11]	Outros trab., incluindo os trab. a menos [12]	Total	Trabalhos Normais	Revisão de Preços	Trabalhos a mais	Trabalhos de suprim, erros e omissões [17]	Outros trab., incluindo os trab. a menos [18]	Total																
MIPC	Denominação	Objeto	Data	Valor do Contrato	Preço Contratual	Mod Adj	Tipo Cont.Pag.	N.º Reg.	Data	[7]	[8]	[9]	[10]	[11]	[12]	[13]	[14]	[15]	[16]	[17]	[18]	[19]	[20]								
515609889	Bees - Branding, Events Exhibitions Unipessoal, Lda	AD10_2020	Ajuste direto nº 10/2020 com convite a um interessado para o Alugar de espaço para o armazenamento de stand expositivo da BTL	2020/06/01	19.393,66	23.854,20	AD	T	B							2021/01/26	2.582,00		9.040,50						11.623,50	11.623,50	9.040,50			20.664,00	
515609889	Bees - Branding, Events Exhibitions Unipessoal, Lda	AD10_2020-Aditam	Ajuste direto nº 10/2020 com convite a um interessado para o Alugar de espaço para o armazenamento de stand expositivo da BTL - Aditamento ao contrato (75 dias)	2021/03/01	3.010,00	3.702,30	AD	T	B							2021/04/08			3.702,30										3.702,30		
502852577	Copialta, Representações, Lda	AD17_2019	Procedimento por Ajuste direto nº 17/2019 com convite a vários interessados para Alugar de 4 sistemas integrados de Cópia / Impressão / Digitalização/, pelo prazo de 36 meses	2019/07/29	17.343,36	21.352,33	AD	H	B							2021/01/19	4.740,52												12.443,86		
515150070	Met Mature, Unipessoal Lda	CP14_2021	Consulta Prévia nº14/2021 para a Consolidação e Melhoramentos na infraestrutura física de produto Transcribetejo	2021/10/21	30.200,00	37.146,00	CP	H	B							2021/10/29	37.146,00												37.146,00		
504615847	Mec-serviços de Comunicações E Multimédia S.a	Conc. P.02_2021	CONCURSO PÚBLICO Nº 2/2021 COM PUBLICIDADE INTERNACIONAL PARA A AQUISIÇÃO DE BENS E SERVIÇOS PARA IMPLEMENTAÇÃO DO PROJECTO WIFI TurismoAlentejo Central	2021/05/29	500,00	615,00	CPM	N	B							2021/06/24	523,81											523,81			
513394451	Eco Solutions - Comércio e Indústria, Unipessoal, Lda	AD45_2021	Direto 45/2021 para a Intervenção de melhoria nas infraestruturas do Caminho de Santiago (Caminho Central e Caminho Nascente)	2021/12/13	29.900,00	36.777,00	AD	H	CO							2021/12/29	36.777,00											36.777,00			
513394451	Eco Solutions - Comércio e Indústria, Unipessoal, Lda	AD02_2021	Procedimento por Ajuste Direto nº2/2021 para a Empreitada de Intervenção de Melhoria na Sinalética Implementada nos Caminhos de Santiago do Alentejo-Ribatejo	2021/06/01	29.826,70	36.686,84	AD	N	E							2021/10/28	36.686,84											36.686,84			
503284033	Decoter, Lda.	ADS05	Procedimento por Ajuste Direto Simplificado nº 05/2021 para Aquisição de materiais p/pavimentar o Anfiteatro da Delegação de Portalegre, do Turismo do Alentejo, ERT	2021/08/02	2.856,10	3.562,20	ADRS	N	E							2021/10/08	3.562,20											3.562,20			
509059593	Pedra Transparente, Lda	ADS10_2021	Ajuste direto Simplificado 10/2021 para Aquisição de tintas para o interior e Exterior do Anfiteatro da Delegação de Portalegre, do Turismo do Alentejo, ERT	2021/08/05	2.808,94	3.455,00	ADRS	N	E							2021/09/21	3.455,00											3.455,00			
502245816	Mapfre - Seguros Gerais, Sa	CP07_2021	Consulta Prévia nº 07/2021 para aquisição de Carteira de Seguros Diversos para a Turismo do Alentejo, ERT	2021/09/10	39.571,15	39.571,15	CP	H	O							2021/12/29	6.965,72											6.965,72			
502604751	Nos, Comunicações, S a	CP15_2018	Procedimento por Consulta Prévia nº15/2018 com Convite a vários interessados para a Contratação dos Serviços de Comunicações Móveis da Turismo do Alentejo, ERT	2018/06/01	7.193,75	8.642,33	CP	N	O							2021/02/16	658,55											8.675,91			
160199751	Domingos Fernandes Cordeiro	AD01_2021	PROCEDIMENTO POR AJUSTE DIRETO Nº 1/2021 EM FUNÇÃO DE CRITÉRIOS MATERIAIS PARA AQUISIÇÃO DE SERVIÇOS ESPECÍFICOS DE CONSULTORIA JURÍDICA E REPRESENTAÇÃO FORENSE, NA MODALIDADE DE AVENÇA.	2021/04/08	35.890,00	44.132,40	AD	N	S							2021/09/02	36.777,00											36.777,00			
TOTAL					218.523,67	256.682,75												182.618,44	194.636,84	12.742,80			207.379,64								

[Handwritten signatures and initials in blue ink]

Tipo de Consulta : Apenas os que tiveram execução financeira no exercício Nomenclatura Modalidade Adjudicação : OCP Excluir os contratos diversos : S Excluir as modalidades no âmbito do COTD : S Considerar as observações : S

ENTIDADE Z		CONTRATO Z					VISTO DO T.C.		PAGAMENTOS DA GERÊNCIA					PAGAMENTOS ACUMULADOS					Observações				
NIPC	Denominação	Objeto	Data	Valor do Contrato	Preço Contratual	Mod Adj	Tipo Cont.	N.º Req.	Data	Data do Primeiro Pagamento	Trabalhos Normais	Revisão de Preços	Trabalhos a mais	Trabalhos de suprim, erros e omissões	Outros trab., incluindo os trab. a menos	Total	Trabalhos Normais	Revisão de Preços		Trabalhos a mais	Trabalhos de suprim, erros e omissões	Outros trab., incluindo os trab. a menos	Total
		[1]	[2]	[3]	[4]			[5]	[6]	[7]	[8]	[9]	[10]	[11]	[12]	[13]	[14]	[15]	[16]	[17]	[18]	[19]	[20]
510564966	Htl, Publicidade e Comunicação Lda	AD02_2020	Procedimento por Ajuste Direto n.º 03/2020	2020/02/10	19.600,00	24.354,00	AD	N	S	2021/01/19	4.428,00					4.428,00	24.354,00					24.354,00	
507470524	Viabiliti - Financial Management Lda	AD03_2021	Procedimento por Ajuste direto n.º 03/2021 para aquisição de serviços de Gestão e Coordenação da Rede de Oferta para o Autocaravansimo no Alentejo e Ribatejo	2021/04/06	19.900,00	24.477,00	AD	N	S	2021/09/02	19.581,60					19.581,60	19.581,60					19.581,60	
505899760	Beranças do Alentejo	AD04_2021	Ajuste direto n.º 04/2021 para aquisição de serviços de informação técnica sobre atividades turísticas em territórios de baixa densidade/meio rural no âmbito de serviços de consultoria.	2021/04/09	10.000,00	12.300,00	AD	N	S	2021/05/26	12.300,00					12.300,00	12.300,00					12.300,00	
A-61867202	Newlink Consulting & Communications Spain, S.l	AD05_2021	Procedimento por Ajuste direto n.º 05/2021 para aquisição dos serviços de assessoria de imprensa e de relações públicas no Mercado Espanhol no âmbito do touring cultural e paisagístico.	2021/04/22	19.900,00	24.477,00	AD	N	S	2021/07/27	19.900,00					19.900,00	19.900,00					19.900,00	
508931363	Afterstage Studio Unipessoal Lda	AD08_2021	Procedimento por Ajuste direto n.º 08/2021 para aquisição de serviços de Desenvolvimento Gráfico e Edição de Guia de Experiências no Ribatejo - Versão Profissionais	2021/06/01	5.600,00	7.134,00	AD	N	S	2021/07/27	7.134,00					7.134,00	7.134,00					7.134,00	
500297177	Viagens Abren, Sa	AD09_2021	Procedimento por Ajuste direto n.º 09/2021 para o Estabelecimento de Parceria de Publicidade	2021/04/29	19.995,00	24.593,25	AD	N	S	2021/07/28	24.593,25					24.593,25	24.593,25					24.593,25	
513014098	Xtremowonder Unipessoal Lda	AD11_2021	Procedimento por Ajuste direto n.º 11/2021 para Fornecimento de Sinalização e Marcação Ó Transilentejo Transfronteiriço	2021/06/01	16.145,00	19.858,35	AD	N	S	2021/06/29	19.858,35					19.858,35	19.858,35					19.858,35	
507247914	Media Gate, Agencia de Meios e Comunicação, S.a.	AD13_2021	Procedimento por Ajuste Direto n.º 13/2021 para Aquisição de Serviços de Publicidade Digital Campanha de promoção de turismo interno Ó Alentejo e Ribatejo ãha um lugarã - 2ª vaga	2021/05/18	15.000,00	18.450,00	AD	N	S	2021/06/12	18.450,00					18.450,00	18.450,00					18.450,00	
508249856	Msp U Multimédia Outdoors Portugal Ó Publicidade S.a	AD14_2021	Procedimento por Ajuste Direto n.º 14/2021 para Aquisição de Serviços de Publicidade Exterior (Metropolitano de Lisboa) - Campanha de promoção de turismo interno Ó Alentejo e Ribatejo ãha um lugarã - 2	2021/05/26	16.500,00	20.295,00	AD	N	S	2021/06/12	20.295,00					20.295,00	20.295,00					20.295,00	
508463130	Idtour Ó Unique Solutions, Lda	AD16_2021	Ajuste direto n.º 16/2021 para aquisição de Serviços de Idealização e Desenvolvimento do projecto - Roteiro das Descobertas	2021/08/05	19.950,00	24.538,50	AD	N	S	2021/12/17	4.089,75					4.089,75	4.089,75					4.089,75	
510140769	New Light Pictures Lda.	AD17_2021	Procedimento por Ajuste direto n.º 17/2021 para a aquisição de serviços de produção do filme promocional Transalentejo	2021/09/10	15.000,00	18.450,00	AD	N	S	2021/12/29	18.450,00					18.450,00	18.450,00					18.450,00	
504615947	Mes-serviços de Comunicações E Multimédia S.a	AD19_2019	Procedimento por Ajuste Direto n.º 19/2019 com Convite a Um Interessado para a aquisição de uma solução de comunicações e fibra, pelo prazo de 36 meses.	2019/07/05	19.360,00	23.912,80	AD	N	S	2021/01/27	7.937,60					7.937,60	16.548,23					16.548,23	
509817025	Pcp, Média, S.a	AD18_2020	Procedimento por Ajuste Direto n.º 18/2020 para Produção de Conteúdos Audiovisuais de promoção turística do Ribatejo.	2020/10/01	19.000,00	24.304,80	AD	N	S	2021/12/23	12.152,40					12.152,40	24.304,80					24.304,80	
				TOTAL	434.673,67	526.728,05					359.046,19		12.742,80			371.788,99	424.496,42		12.742,80			437.239,22	

Tipo de Consulta : Apenas os que tiveram execução financeira no exercício Nomenclatura Modalidade Adjudicação : CCP Excluir os contratos diversos : 5 Excluir as modalidades no âmbito do COVID : 5 Considerar as observações : S

ENTIDADE 2		CONTRATO 2					VISTO DO T.C.		PAGAMENTOS DA GENÉRICA						PAGAMENTOS ACUMULADOS					Observações			
NIPC	Denominação	Objeto	Data	Valor do Contrato	Preço Contratual	Mod Adj	Cont. Pag.	N.º Reg.	Data	Data do Primeiro Pagamento	Trabalhos Normais	Revisão de Preços	Trabalhos a mais	Trabalhos de suprim, erros e omissões	Outros trab., incluindo os trab. a menos	Total	Trabalhos Normais	Revisão de Preços	Trabalhos a mais		Trabalhos de suprim, erros e omissões	Outros trab., incluindo os trab. a menos	Total
		[1]	[2]	[3]	[4]			[5]	[6]	[7]	[8]	[9]	[10]	[11]	[12]	[13]	[14]	[15]	[16]		[17]	[18]	[19]
509460549	Digitessouro Ó Comércio Web, Unipessoal, Lda	AD18_2021	Procedimento por Ajuste Direto nº 15/2021 para a Aquisição de Serviços de produção do filme promocional "TransribeTejo"	2021/09/10	15.950,00	19.618,50	AD	N	S	2021/12/29	19.618,50					19.618,50	19.618,50					19.618,50	
515963543	Arraial de Palavras, Unipessoal Lda	AD19_2020	Procedimento por Ajuste Direto nº 15/2020 para a Aquisição de Serviços de Comunicação, Assessoria de Imprensa e Relações Públicas	2020/10/01	16.800,00	20.664,00	AD	N	S	2021/01/20	15.496,00					15.496,00	20.664,00					20.664,00	
510140765	New Light Pictures Lda.	AD19_2021	Ajuste Direto no 15/2021 para a Aquisição de Serviços de produção do filme promocional do Cycling do Alentejo e Ribatejo	2021/09/10	15.000,00	18.450,00	AD	N	S	2021/10/29	18.450,00					18.450,00	18.450,00					18.450,00	
503634379	Sol - Sistemas de Ar Lavre, Lda	AD20_2021	Procedimento por Ajuste direto nº 20/2021 por Critérios Materiais para a Organização e promoção do evento de ativação da marca Transalentejo	2021/09/10	30.000,00	36.900,00	AD	N	S	2021/10/28	36.900,00					36.900,00	36.900,00					36.900,00	
510028166	Dual Up Consulting, Unipessoal Lda	AD21_2021	Procedimento por Ajuste Direto nº 21/2021 para a Aquisição de Serviços de Gestão e Upgrade do website dos Caminhos de Santiago	2021/09/10	12.500,00	15.375,00	AD	N	S	2021/10/29	15.375,00					15.375,00	15.375,00					15.375,00	
504700669	If Executives, Edições e Formação S.a.	AD22	Procedimento por Ajuste Direto nº 22/2021 por Critérios Materiais para Utilização da Marca Teleculinária em Quatro Suplementos Gastronómicos sobre o Alentejo e Ribatejo	2021/09/23	51.200,00	62.976,00	AD	N	S	2021/10/26	23.616,00					23.616,00	23.616,00					23.616,00	
516133594	Codepoint, Lda	AD23_2021	Procedimento por Ajuste Direto nº 23/2021 para a Aquisição de Serviços de Desenvolvimento da App dos Caminhos de Santiago	2021/09/10	19.990,00	24.587,70	AD	N	S	2021/10/26	24.587,70					24.587,70	24.587,70					24.587,70	
506454460	Think Simple Ó Consultoria de Design, Unipessoal, Lda	AD24_2021	Procedimento por Ajuste Direto nº 24/2021 para a Aquisição de Serviços de Repaginacão e Inserção de Novos Conteúdos para o Material Promocional dos Caminhos de Santiago	2021/09/10	7.329,66	9.015,73	AD	N	S	2021/12/22	9.015,73					9.015,73	9.015,73					9.015,73	
510215283	João Fino, Lda	AD25_2021	Procedimento por Ajuste Direto nº 25/2021 com Convite a Um Interessado para aquisição de serviços de pinturas interiores e exteriores e assentamento de piso cerâmico no anfiteatro na delegação de Po	2021/03/06	9.299,00	11.437,77	AD	N	S	2021/09/08	11.437,77					11.437,77	11.437,77					11.437,77	
515963543	Arraial de Palavras, Unipessoal Lda	AD26_2021	Procedimento por Ajuste Direto nº 26/2021 para a Aquisição de Serviços de Comunicação, Assessoria de Imprensa e Relações Públicas	2021/09/30	16.800,00	20.664,00	AD	N	S	2021/10/20	5.166,00					5.166,00	5.166,00					5.166,00	
514154225	Upstream Ó Valorização do Território Sa.	AD27_2021	Procedimento por Ajuste Direto nº 27/2021 com Convite a um interessado para a aquisição de serviços de consultoria referentes à Governança e Gestão Operacional dos Caminhos de Santiago do Alentejo e R	2021/10/27	15.900,00	24.477,00	AD	N	S	2021/11/03	24.477,00					24.477,00	24.477,00					24.477,00	
510729134	Rota Vicentina - Associação Para a Promoção Turística da Costa Alentejana	AD28_2021	Procedimento por Ajuste Direto nº 28/2021 com Convite a um interessado para a aquisição de informação especializada sobre Percursos Pedestres e Manutenção	2021/12/16	10.000,00	12.300,00	AD	N	S	2021/12/29	12.300,00					12.300,00	12.300,00					12.300,00	
TOTAL					659.642,53	802.192,75					575.487,89		12.742,80			588.230,69	646.104,12		12.742,80			659.846,92	

[Handwritten signatures and initials in blue ink]

Tipo de Consulta : Apenas os que tiveram execução financeira no exercício Nomenclatura Modalidade Adjudicação : CCP Excluir os contratos diversos : S Excluir as modalidades no âmbito do COVID : S Considerar as observações : S

ENTIDADE Z	CONTRATO Z				VISTO DO T.C.		PAGAMENTOS DA GERÊNCIA							PAGAMENTOS ACUMULADOS					Observações				
	NIPC	Denominação	Objeto	Data	Valor do Contrato	Preço Contratual	Mod Adj	Tipo Cont. Pag.	N.º Reg.	Data	Data do Primeiro Pagamento	Trabalhos Normais	Revisão de Preços	Trabalhos a mais	Trabalhos de suprim, erros e omissões	Outros trab., incluindo os trab. a menos	Total	Trabalhos Normais		Revisão de Preços	Trabalhos a mais	Trabalhos de suprim, erros e omissões	Outros trab., incluindo os trab. a menos
		[1]	[2]	[3]	[4]			[5]	[6]	[7]	[8]	[9]	[10]	[11]	[12]	[13]	[14]	[15]	[16]	[17]	[18]	[19]	[20]
512094857	Monad Evolution - Marketing Comunicação Unipessoal Lda	AD30_2021	Ajuste Direto nº 30/2021 com convite a interessado para a Realização de 3 ações de Showcooking no âmbito do projecto SIACU Internacionalização dos Recursos Silvestres	2021/10/21	14.350,00	17.650,50	AD	N	S		2021,11/23	17.650,50				17.650,50	17.650,50					17.650,50	
510274528	Timecapsule Unipessoal, Lda	AD31_2021	do Procedimento por Ajuste Direto nº 31/2021 para a Aquisição de Vídeo Promocional de Ribatejo.	2021/11/02	18.000,00	22.140,00	AD	N	S		2021,12/20	22.140,00				22.140,00	22.140,00					22.140,00	
507247914	Media Gate, Agencia de Meios e Comunicação, S.a.	AD32_2021	Procedimento por Ajuste Direto nº 32/2021 para Aquisição de Serviços de Publicidade Digital Campanha de promoção de turismo interno Ó Alentejo e Ribatejo ÓHá um lugaró - 4ª vaga	2021/11/12	15.000,00	18.450,00	AD	N	S		2021,12/22	18.450,00				18.450,00	18.450,00					18.450,00	
508249556	Mop U Multinédia Outdoors Portugal Ó Publicidade S.a	AD33_2021	Procedimento por Ajuste Direto nº 33/2021 para Aquisição de Serviços de Publicidade Exterior (Metropolitano de Lisboa) - Campanha de Promoção de Turismo Interno Ó Alentejo e Ribatejo ÓHá um lugaró Ó 4	2021/11/12	27.712,00	34.085,76	AD	N	S		2021,12/29	34.085,76				34.085,76	34.085,76					34.085,76	
241591341	Eva de Jesus Faleiro Henriques	AD42_2021	Procedimento por Ajuste direto nº42/2021 com Convite a um interessado para Aquisição de Serviços de Apoio ao Investidor.	2021/12/02	19.600,00	21.954,00	AD	N	S		2021,12/21	1.400,00				1.400,00	1.400,00					1.400,00	
209527205	Miguel Ângelo Gaspar Duarte da Silva	AD44_2021	Procedimento por Ajusta Direto nº 44/2021, para aquisição de serviços especializados de acompanhamento e operacionalização das atividades gastronómicas, showcookings, demonstrações culinárias e forne	2021/11/19	8.125,00	9.992,75	AD	N	S		2021,12/21	9.992,75				9.992,75	9.992,75					9.992,75	
508270332	Enviagem Sa	AD46_2021	Ajuste Direto nº 46/2021, com convite a um interessado, para aquisição de serviços de Viagens e alojamentos em Paris Ó Presença de comitiva por ocasião da 1ª Sessão do C	2021/11/29	11.974,92	11.974,92	AD	N	S		2021,12/06	6.225,00				6.225,00	6.225,00					6.225,00	
513262762	A21 Publicidade e Serviços	AD47	Ajuste direto 47/2021 com convite a um interessado Contratação: Aquisição de serviços de Reimpressão das brochuras afetas à Rede de Cycling do Alentejo e Ribatejo .	2021/12/23	9.682,00	12.154,86	AD	N	S		2021,12/29	12.154,86				12.154,86	12.154,86					12.154,86	
ATU73692104	Kr Alexander V. Kammel - Kammel Österreichisches Filmservice E. U.	AD501-2021	AD501 2021 - inscrição de dois dos nossos filmes promocionais num circuito de festivais de filmes de turismo - 2021	2021/02/01	3.700,00	3.700,00	ADRS	N	S		2021,12/17	3.700,00				3.700,00	3.700,00					3.700,00	
515147407	Associação Geo Alentejo	AD502_2021	AD502 2021 - renovação do atual Geotur	2021/04/08	3.000,00	3.000,00	ADRS	N	S		2021,04/20	3.000,00				3.000,00	3.000,00					3.000,00	
509121654	Global Pixel - Soluções Web & Multinédia, Lda	AD505_2021	AD505 2021 - elaboração de conceito criativo e concepção gráfica do projecto Mês da Enquia 2021	2021/05/14	2.439,02	3.000,00	ADRS	N	S		2021,05/26	3.000,00				3.000,00	3.000,00					3.000,00	
223155705	Alexandra Maria Cordeiro Mariano	AD506_2021	AD506 2021 - Design Gráfico e imagem gráfica BIEME 2021	2021/05/28	1.626,02	2.000,00	ADRS	N	S		2021,06/28	2.000,00				2.000,00	2.000,00					2.000,00	
231621035	Mariana Mata Passos Cardoso	AD507_2021	AD507 2021 - Comunicação, Publicidade e Assessoria de Imprensa BIEME	2021/05/31	3.000,00	3.000,00	ADRS	N	S		2021,07/27	3.000,00				3.000,00	3.000,00					3.000,00	
514599102	Foodstory Portugal, Sa	AD508_2021	AD508 2021 - Refeições - Turismo Alentejo e Sines	2021/05/29	3.240,00	3.985,20	ADRS	N	S		2021,06/24	3.985,20				3.985,20	3.985,20					3.985,20	
516698095	Agnelo Quelhas, Unipessoal Lda	AD511_2021	AD5 11 2021 - Reforço do banco de imagens Rede de Centros de Cycling do Alentejo e Ribatejo	2021/08/31	4.900,00	5.904,00	ADRS	N	S		2021,12/29	5.904,00				5.904,00	5.904,00					5.904,00	
TOTAL					806.091,49	976.086,74						722.176,96		12.742,80		734.919,76	792.793,19		12.742,80			805.535,99	

Tipo de Consulta : Apenas os que tiveram execução financeira no exercício
Nomenclatura Modalidade Adjudicação : CCP Excluir os contratos diversos : S Excluir as modalidades no âmbito do COVID : S Considerar as observações : S

EMPRESA Z	CONTRATO Z	VISTO DO T.C.	PAGAMENTOS DA GERÊNCIA										PAGAMENTOS ACUMULADOS					Observações						
			Data do Primeiro Pagamento	Trabalhos Normais	Revisão de Preços	Trabalhos a mais	Trabalhos de suprim, erros e omissões	Outros trab., incluindo os trab. a menos	Total	Trabalhos Normais	Revisão de Preços	Trabalhos a mais	Trabalhos de suprim, erros e omissões	Outros trab., incluindo os trab. a menos	Total									
NIPC	Denominação	Objeto	Data	Valor do Contrato	Preço Contratual	Mod Adj	Tipo Cont.Pag.	N.º Reg.	Data	[7]	[8]	[9]	[10]	[11]	[12]	[13]	[14]	[15]	[16]	[17]	[18]	[19]	[20]	
501265990	Tipografia 3 Efes - Filipe e Fernandes Lda	ADS12_2021 Procedimento por Ajuste Direto Simplificado nº 12/2021 para Aquisição de Serviços de Conceção Gráfica e maquetização de três painéis para percursos pedestres do projeto TransAlentejo Transfronteiriço	2021/04/23	1.500,00	1.845,00	ADRS	N S			2021/06/29	1.845,00					1.845,00	1.845,00						1.845,00	
516339524	Jorge Lourenço & José Tindáeo, Lda	ADS12_2021 Procedimento por Ajuste Direto Simplificado nº 13/2021 para Aquisição de Serviços de Levantamento e relatório de reparações no telhado do Museu do Artesanato	2021/10/16	745,00	916,35	ADRS	N S			2021/11/23	916,35					916,35	916,35						916,35	
513294451	Eco Solutions - Comércio e Indústria, Unipessoal, Lda	ADS15_2021 Ajuste directo simplificado nº 15_2021 para Aquisição de sinalética suplementar, no âmbito da Intervenção para a melhoria na sinalética implementada nos Caminhos de Santiago do Alentejo-Ribatejo	2021/10/19	2.017,00	2.481,89	ADRS	N S			2021/12/17	2.481,89					2.481,89	2.481,89						2.481,89	
500077568	Ctt - Correios de Portugal, Sa	ADS16_2021 Ajuste direto simplificado nº 16_2021 para prestação do serviço de produção do Bilhete-Postal (2 artes Finais) e a sua distribuição através do serviço de correio não endereçado.	2021/11/29	4.845,00	5.959,35	ADRS	N S			2021/12/13	5.959,35					5.959,35	5.959,35						5.959,35	
201698021	Antonio Jorge Teixeira Serafim	ADS19_2021 Animação do evento promocional - 3 de dezembro - Povoia de Vazim - Caminhos Santiago Alentejo e Ribatejo.	2021/11/29	2.000,00	2.000,00	ADRS	N S			2021/12/13	2.000,00					2.000,00	2.000,00						2.000,00	
516263072	Sen Termo, Filmes, Unipessoal Lda	ADS3_2021 - Produção da curta-metragem "P'RA QUE VIVAM"	2021/03/23	4.065,04	5.000,00	ADRS	N S			2021/05/26	5.000,00					5.000,00	5.000,00						5.000,00	
209046619	António Manuel Ferraz de Menezes	ADS4_2021-Filmações aéreas em vinhas no Alentejo, para o documentário sobre a vida e obra do Eng. Colaço do Rosário"	2021/05/03	2.439,03	3.000,00	ADRS	N S			2021/05/17	2.999,99					2.999,99	2.999,99						2.999,99	
507247914	Media Gata, Agencia de Meios e Comunicação, S.a.	C. Pub.04_2021 Concurso Público nº 4/2021 - Emissão de spots publicitários televisivos de promoção turística do destino Alentejo-Ribatejo - Campanha Há um Lugar Ótimo para ti	2021/11/24	101.614,46	124.975,88	CPM	N S			2021/12/22	124.975,88					124.975,88	124.975,88						124.975,88	
504615947	Meo-serviços de Comunicações E Multimédia S.a	CP02_2021 Consulta Prévia 02/2021 Ó Convite a vários interessados para contratação dos serviços de comunicações móveis da Turismo do Alentejo, EST	2021/06/01	3.756,00	4.619,38	CP	N S			2021/07/09	1.087,65					1.087,65	1.087,65						1.087,65	
506754413	Piçarra Distribuição de Jornais, Lda	CP03_2020 Procedimento por Consulta Prévia nº 3/2020 para divulgação das atividades da Turismo do Alentejo durante os anos 2020 / 2021	2020/02/26	22.000,00	27.060,00	CP	N S			2021/02/18	13.530,00					13.530,00	27.060,00						27.060,00	
244416605	Mariana Courinha de Torres Vaz Freire	CP04_2021 Procedimento por Consulta Prévia nº4/2021 para a Aquisição de Serviços especializados para a dinamização do calendário anual de eventos do Alentejo e Lezíria do Tejo	2021/04/28	22.732,55	27.961,04	CP	N S			2021/04/20	20.970,81					20.970,81	20.970,81						20.970,81	
514154225	Upstream à Valorização do Território Sa.	CP05_2021 Consulta prévia nº 05/2021 para Aquisição dos serviços para identificação, levantamento e sinalização do Caminho Badajoz-Elvas-Estremoz, gamificação do Caminho e sensibilização sobre hospitalidade e r	2021/06/01	59.900,90	73.677,00	CP	N S			2021/07/27	35.670,00					35.670,00	35.670,00						35.670,00	
TOTAL				1.023.706,37	1.255.582,13						939.613,88		12.742,80			952.356,68	1.023.760,11		12.742,80				1.036.502,91	

[Handwritten signatures and initials in blue ink]

Tipo de Consulta : Apenas os que tiveram execução financeira no exercício Nomenclatura Modalidade Adjudicação : CCP Excluir os contratos diversos : S Excluir as modalidades no âmbito do COVID : S Considerar as observações : S

ENTIDADE Z		CONTRATO Z					VISTO DO T.C.		PAGAMENTOS DA GERÊNCIA					PAGAMENTOS ACUMULADOS					Observações				
NIPC	Denominação	Objeto	Data	Valor do Contrato	Preço Contratual	Mod Adj	Tipo Cont. Pag.	N.º Reg.	Data	Data do Primeiro Pagamento	Trabalhos Normais	Revisão de Preços	Trabalhos a mais	Trabalhos de suprim, erros e omissões	Outros trab., incluindo os trab. a menos	Total	Trabalhos Normais	Revisão de Preços		Trabalhos a mais	Trabalhos de suprim, erros e omissões	Outros trab., incluindo os trab. a menos	Total
		[1]	[2]	[3]	[4]			[5]	[6]	[7]	[8]	[9]	[10]	[11]	[12]	[13]	[14]	[15]	[16]	[17]	[18]	[19]	[20]
235822930	Filipe José Genízio Valério	CP07_2020	Consulta Prévia n.º 7/2020 com Convite a Vários Interessados para a Aquisição de Serviços de Limpeza nas instalações da Turismo do Alentejo	2020/07/15	29.615,46	36.427,02	CP N S			2021/02/09	12.450,94					12.450,94	16.402,60						16.402,60
503821012	Sociedade Portuguesa de Inovação ò Consultadoria Empresarial e Pomento de Inovaç	CP08_2021	Consulta Prévia n.º 08/2021 com convite a vários interessados para aquisição dos serviços para a certificação dos percursos pedestres Peel Nature e capacitação empresarial associada.	2021/06/05	43.390,00	53.369,70	CP N S			2021/12/28	40.027,26					40.027,26	40.027,26						40.027,26
513014092	Xtremowonder Unipessoal Lda	CP09_2021	Consulta Prévia n.º 09/2021 com convite a vários interessados para a Consolidação e Melhoramentos na infraestrutura física de produto Transalentejo	2021/05/14	35.000,00	43.050,00	CP N S			2021/10/28	43.050,00					43.050,00	43.050,00						43.050,00
515207136	Aristodiscovery, Lda	CP10_2020	Procedimento por Consulta Prévia n.º 10/2020 com Convite a Vários Interessados para a Aquisição de Serviços para a implementação do Plano de Acção para a Sustentabilidade - Capacitação do setor turístico	2020/12/09	71.750,00	88.252,50	CP N S			2021/07/21	66.189,27					66.189,27	88.252,50						88.252,50
505739512	Bikesul Lda	CP10_2021	Consulta Prévia n.º 10/2021 com convite a vários interessados para a aquisição de serviços de capacitação dos agentes da Rede de Centros de Cycling do Alentejo e do Ribatejo	2021/10/01	33.750,00	41.512,50	CP N S			2021/10/28	41.512,50					41.512,50	41.512,50						41.512,50
500251819	Greca, Artes Gráficas, Lda	CP11_2021	Procedimento por Consulta Prévia n.º 11/2021 para a Reimpressão de Material Promocional do produto Caminhos de Santiago Alentejo e Ribatejo	2021/09/30	31.875,00	39.206,25	ALPMS N S			2021/12/29	39.206,25					39.206,25	39.206,25						39.206,25
505134195	Warpoon Services, S.a	CP12_2021	Consulta Prévia n.º 12/2021 para a Aquisição de Serviços de Desenvolvimento Aplicacional no âmbito do projeto 6NI-fi TurismoAlto Alentejo	2021/10/12	12.280,00	15.104,40	CP N S			2021/12/29	15.104,40					15.104,40	15.104,40						15.104,40
503641030	Expandiserve - Sistemas de Informação, S.a	CP12_2021	Procedimento por Consulta Prévia n.º 13/2021 Com Convite a três Interessados para a aquisição de 6Serviços de configuração de equipamentos, portais de autenticação e analítica de dados Wifi Alentejo Ce	2021/10/07	29.000,00	35.670,00	CP N S			2021/12/29	14.268,00					14.268,00	14.268,00						14.268,00
513477209	B+ Formação e Consultoria, Lda - Biosphere Portugal	CP16_2021	Procedimento por Consulta Prévia n.º 16/2021 para a aquisição de Serviços de Certificação do Sub-Sector do Turismo Rural e de Habitação e de Organização do Seminário final de Projecto	2021/10/29	65.300,00	80.319,00	CP N S			2021/11/18	80.319,00					80.319,00	80.319,00						80.319,00
510274528	Timecapsule Unipessoal, Lda	Conc. Pub.04_202	Concurso Público n.º 4/2020 - Aquisição dos serviços de criatividade, desenvolvimento, produção e gestão de campanhas promocionais do Turismo do Alentejo e Ribatejo para os anos de 2020-2021	2020/06/22	128.100,00	157.563,00	CPN N S			2021/09/12	78.781,50					78.781,50	157.563,00						157.563,00
507247914	Media Gate, Agencia de Meios e Comunicação, S.a.	Conc.P.03_2021	CONCURSO PÚBLICO Nº 3/2021 - EMISSÃO DE SPOTS PUBLICITÁRIOS TELEVISIVOS DE PROMOÇÃO TURÍSTICA DO DESTINO ALENTEJO-RIBATEJO - CAMPANHA EM UM LUGAR - 2ª VAGA	2021/06/01	67.072,30	107.098,93	CPN N S			2021/08/12	107.098,93					107.098,93	107.098,93						107.098,93
TOTAL					1.600.839,13	1.953.156,43					1.477.652,03		12.742,80			1.490.404,83	1.668.564,55		12.742,80				1.681.307,35

Tipo de Consulta : Apenas os que tiveram execução financeira no exercício Nomenclatura Modalidade Adjudicação : CCP Excluir os contratos diversos : S Excluir as modalidades no âmbito do COVID : S Considerar as observações : S

ENTIDADE Z		CONTRATO Z					VISTO DO T.C.		PAGAMENTOS DA GERÊNCIA					PAGAMENTOS ACUMULADOS					Observações				
NIPC	Denominação	Objeto	Data	Valor do Contrato	Preço Contratual	Mod Adj	Tipo Cont. Pag.	N.º Reg.	Data	Data do Primeiro Pagamento	Trabalhos Normais	Revisão de Preços	Trabalhos a mais	Trabalhos de suprim, erros e omissões	Outros trab., incluindo os trab. a menos	Total	Trabalhos Normais	Revisão de Preços		Trabalhos a mais	Trabalhos de suprim, erros e omissões	Outros trab., incluindo os trab. a menos	Total
		[1]	[2]	[3]	[4]			[5]	[6]	[7]	[8]	[9]	[10]	[11]	[12]	[13]	[14]	[15]	[16]	[17]	[18]	[19]	[20]
510274526	Timecapsule Unipessoal, Lda	Conc.P01_2021	Concurso Público nº 1/2021 para a Aquisição de Serviços de Criação da Imagem, Desenvolvimento de Conteúdos e Suportes de Comunicação da Rede de Áreas de Serviço para o Autocaravanismo no Alentejo e Ri	2021/05/31	119.661,00	147.183,03	CPW	N	S		2021/09/03	117.746,43				117.746,43	117.746,43						117.746,43
502318353	Jgc Gestão e Services Lda	ad10_2021	Procedimento por Ajuste direto nº 10/2021 para aquisição de Painéis Informativos impressos com estrutura e conteúdos-TransAlentejo Transfronteiriço	2021/06/01	12.000,00	14.760,00	AD	N	S		2021/06/28	14.760,00				14.760,00	14.760,00						14.760,00
513692435	T H C Ó Tourism & Hospitality Consulting, Lda	cp03_2021	Procedimento por Consulta Prévia nº 3/2021 para a Aquisição dos Serviços de consultoria de Estruturação e Operacionalização da Rede de Turismo Literário do Alentejo e Ribatejo	2021/04/03	25.450,00	31.303,50	CP	N	S		2021/06/01	31.303,50				31.303,50	31.303,50						31.303,50
			TOTAL		1.757.950,13	2.146.402,96					1.641.471,96		12.742,80			1.654.214,76	1.832.374,46		12.742,80				1.845.117,28

Handwritten signatures and initials in blue ink, including a large signature at the top right and several smaller ones below it.



5.1 - Adjudicações por tipo de procedimento



Tipo de Consulta : Apenas os que tiveram execução financeira no exercício

Excluir os contratos diversos : S Excluir as modalidades no âmbito do COVID : S

Tipo de contrato	Concurso público		Concurso limitado por prévia qualificação		Procedimento de negociação		Diálogo concorrencial		Ajuste direto		Concurso de Concepção		Parceria para inovação		TOTAL	
	Número dos contratos [1]	Preço contratual	Número dos contratos [2]	Preço contratual	Número dos contratos [3]	Preço contratual	Número dos contratos [4]	Preço contratual	Número dos contratos [5]	Preço contratual	Número dos contratos [6]	Preço contratual	Número dos contratos [7]	Preço contratual	Número dos contratos [8]	Preço contratual
Empreitadas de obras públicas									3	43.704,04					3	43.704,04
Aquisição de serviços	4	536.820,84							63	1.394.031,77					67	1.930.852,61
Locação ou aquisição de bens móveis	1	615,00							4	86.034,83					5	86.649,83
Concessão de obras públicas									1	36.777,00					1	36.777,00
Concessão de serviços públicos									2	48.419,48					2	48.419,48
Outros																
TOTAL	5	537.435,84							73	1.608.967,12					78	2.146.402,96

Handwritten signatures and initials in blue ink, including a large signature at the top right and several smaller ones below it.

5.3 - Encargos Contratuais

[Handwritten signatures and initials in blue ink, including a large signature and several initials like 'PA', 'R', and 'L']

Período : 2021/01/01 C 2021/12/31 C Visualizar Contas s/ Mov. ? N Acumulados : S

(Periodicidade Mensal / Período Dezembro)

NÚMERO DE CONTRATO %	Contrato						Visto do TC		Classificações Orçamentais		Data do primeiro pagamento	Pagamentos no ano [N]	Pagamentos previstos até final do ano [N]	Pagamentos acumulados até [N-1]	Pagamentos previstos para anos futuros									
	CPF %	NIF Fornecedor %	Número do Compromisso %	Valor do Compromisso	Data de celebração	Preço Base	Preço Contratual [7]		Data de conclusão (inicial)	Data de conclusão (revista)					N.º do reg.	Data	Grupo da Fonte Financ.	Rubrica	Descrição	[N+1]	[N+2]	[N+3]	[N+4]	Anos seguintes
							Com IVA	Sem IVA												[18]	[19]	[20]	[21]	
[1]	[2]	[3]	[4]	[5]	[6]	[7.1]	[7.2]	[8]	[9]	[10]	[11]	[12]	[13]	[14]	[15]	[16]	[17]	[18]	[19]	[20]	[21]	[22]		
55 (CP15 2018)	79415200-0	502604751	2019/55	658,55	2018/06/01	7.193,76	8.848,33	7.193,76	2020/05/31	2020/05/31			RP	D2	Aquisição de bens e serviços	2021/02/16	658,55	8.017,36						
119 (AD17 2019)	64280000-0	504615947	2019/790	7.937,60	2019/07/05	19.350,00	23.812,80	19.350,00	2022/07/04	2022/07/04			RP	D2	Aquisição de bens e serviços	2021/01/27	7.937,60	8.610,63	3.968,89					
126 (AD17 2019)	30121100-4	502825277	2019/858	7.110,81	2019/07/29	17.343,36	21.332,33	17.343,36	2022/07/28	2022/07/28			RP	D2	Aquisição de bens e serviços	2021/01/19	4.740,52	7.703,34	4.147,89					
158 (AD03 2020)	72420000-0	510564968	2020/155	4.428,00	2020/02/10	19.300,00	24.354,00	19.300,00	2021/02/10	2021/02/10			RP	D2	Aquisição de bens e serviços	2021/01/19	4.428,00	15.926,00						
160 (CP03 2020)	79342200-0	506754413	2020/222	13.530,00	2020/02/26	22.000,00	27.060,00	22.000,00	2021/12/31	2021/12/31			RP	D2	Aquisição de bens e serviços	2021/02/18	10.147,50	13.530,00						
160 (CP03 2020)	79342200-0	506754413	2020/222	13.530,00	2020/02/26	22.000,00	27.060,00	22.000,00	2021/12/31	2021/12/31			VE	D2	Aquisição de bens e serviços	2021/02/18	3.382,50	94.183,04						
162 (AD01 2020)	79556000-0	503657891	2020/234		2020/02/22	153.143,17	198.366,10	153.143,17	2020/03/20	2020/03/20			D2	D2	Aquisição de bens e serviços	2021/11/10		5.040,50						
170 (AD10 2020)	70220000-9	515609085	2020/519	2.583,00	2020/05/01	9.450,00	11.623,50	9.450,00	2021/02/28	2021/02/28			RP	D2	Aquisição de bens e serviços	2021/01/26	2.583,00	12.016,27	6.006,15					
183 (CP07 2020)	90515000-2	235823930	2020/627	12.490,94	2020/07/15	29.615,46	36.427,02	29.615,46	2023/07/14	2023/07/14			RP	D2	Aquisição de bens e serviços	2021/02/09	12.490,94	5.911,66						
188 (Conc. Pub.04 2022)	79340000-9	510274528	2020/658	78.761,50	2020/06/22	128.100,00	157.563,00	128.100,00	2021/12/22	2021/12/22			RP	D2	Aquisição de bens e serviços	2021/08/12	31.512,60	78.761,50						
188 (Conc. Pub.04 2022)	79340000-9	510274528	2020/658	78.761,50	2020/06/22	128.100,00	157.563,00	128.100,00	2021/12/22	2021/12/22			VE	D2	Aquisição de bens e serviços	2021/08/12	47.268,90	78.761,50						
193 (AD18 2020)	92221000-6	503817025	2020/903	12.152,40	2020/10/01	19.000,00	24.304,80	19.000,00	2021/03/31	2021/03/31			RP	D2	Aquisição de bens e serviços	2021/12/23	12.152,40	12.152,40						
196 (AD19 2020)	79416000-3	515923542	2020/869	15.498,00	2020/10/01	16.800,00	20.664,00	16.800,00	2021/09/30	2021/09/30			RP	D2	Aquisição de bens e serviços	2021/01/20	15.498,00	15.498,00						
203 (CP10 2020)	71356400-2	515207126	2020/1091	66.189,37	2021/02/09	71.750,00	85.252,50	71.750,00	2021/07/31	2021/07/31			RP	D2	Aquisição de bens e serviços	2021/07/21	66.189,37	22.063,13						
211 (ADSO7-2021)	79552000-2	31073692104	2021/78	3.700,00	2021/02/01	3.700,00	3.700,00	3.700,00	2021/12/31	2021/12/31			RP	D2	Aquisição de bens e serviços	2021/12/17	3.700,00							
214 (AD10 2020-Aditam)	70220000-9	515609863	2021/202	3.702,30	2021/03/01	3.010,00	3.702,30	3.010,00	2021/05/15	2021/05/15			RP	D2	Aquisição de bens e serviços	2021/04/08	3.702,30							
215 (AD03 2021)	72224000-1	507470524	2021/214	19.900,00	2021/04/03	19.900,00	24.477,00	19.900,00	2021/12/31	2021/12/31			RP	D2	Aquisição de bens e serviços	2021/05/26	19.900,00	4.895,40						
216 (AD04 2021)	71621000-7	505899760	2021/223	12.300,00	2021/04/09	10.000,00	12.300,00	10.000,00	2021/05/09	2021/05/09			RP	D2	Aquisição de bens e serviços	2021/05/26	12.300,00							
217 (CP03 2021)	73200000-4	513892435	2021/218	31.303,50	2021/04/06	25.450,00	31.303,50	25.450,00	2021/10/08	2021/10/08			RP	D2	Aquisição de bens e serviços	2021/06/01	31.303,50	6.990,23						
219 (CP04 2021)	72224000-1	244416605	2021/277	20.970,81	2021/04/23	22.732,55	27.961,04	22.732,55	2022/04/28	2022/04/28			RP	D2	Aquisição de bens e serviços	2021/04/28	20.970,81							
220 (AD05 2021)	79416000-3	3-81567202	2021/274	19.900,00	2021/04/22	19.900,00	24.477,00	19.900,00	2021/12/22	2021/12/22			RP	D2	Aquisição de bens e serviços	2021/07/27	19.900,00							
221 (ADSO7 2021)	92330000-3	515147427	2021/255	3.000,00	2021/04/08	3.000,00	3.000,00	3.000,00	2021/09/30	2021/09/30			RP	D2	Aquisição de bens e serviços	2021/04/30	3.000,00							
222 (AD09 2021)	79340000-9	500297177	2021/279	24.593,85	2021/04/29	19.995,00	24.593,85	19.995,00	2021/05/31	2021/05/31			RP	D2	Aquisição de bens e serviços	2021/07/23	24.593,85							
223 (CP02 2021)	64200000-0	504615947	2021/221	1.067,55	2021/05/01	3.756,00	4.619,52	3.756,00	2023/05/31	2023/05/31			VE	D2	Aquisição de bens e serviços	2021/05/26	5.000,00							
224 (AD03 2021)	92111210-7	516263072	2021/288	5.000,00	2021/03/23	4.055,04	5.000,00	4.055,04	2021/05/31	2021/05/31			VE	D2	Aquisição de bens e serviços	2021/05/26	5.000,00							
225 (AD04 2021)	92111250-9	209046615	2021/289	2.999,99	2021/05/03	2.439,03	3.000,00	2.439,03	2021/06/30	2021/06/30			RP	D2	Aquisição de bens e serviços	2021/05/17	2.999,99							
226 (AD12 2021)	79822500-7	501365990	2021/294	1.845,00	2021/04/23	1.500,00	1.845,00	1.500,00	2021/05/28	2021/05/28			RP	D2	Aquisição de bens e serviços	2021/06/29	1.845,00							
227 (ADSO5 2021)	79822500-7	505131654	2021/320	3.000,00	2021/05/14	2.439,02	3.000,00	2.439,02	2021/05/31	2021/05/31			VE	D2	Aquisição de bens e serviços	2021/05/26	3.000,00							
228 (AD08 2021)	79820000-8	508931363	2021/347	7.134,00	2021/06/01	5.000,00	7.134,00	5.000,00	2021/06/08	2021/06/08			RP	D2	Aquisição de bens e serviços	2021/07/27	7.134,00							
229 (AD13 2021)	79341400-0	507247914	2021/332	16.450,00	2021/05/18	15.000,00	18.450,00	15.000,00	2021/07/04	2021/07/04			RP	D2	Aquisição de bens e serviços	2021/08/12	7.429,13							
229 (AD13 2021)	79341400-0	507247914	2021/332	16.450,00	2021/05/18	15.000,00	18.450,00	15.000,00	2021/07/04	2021/07/04			VE	D2	Aquisição de bens e serviços	2021/08/12	11.020,87							
229 (AD14 2021)	79341400-0	508249856	2021/338	20.295,00	2021/05/26	16.500,00	20.295,00	16.500,00	2021/06/22	2021/06/22			VE	D2	Aquisição de bens e serviços	2021/08/12	20.295,00							
231 (AD02 2021)	34928210-3	513394451	2021/345	36.626,84	2021/06/01	29.626,70	36.626,84	29.626,70	2021/06/08	2021/06/08			RP	D2	Aquisição de bens e serviços	2021/10/23	19.987,14							
231 (AD02 2021)	34928210-3	513394451	2021/345	36.626,84	2021/06/01	29.626,70	36.626,84	29.626,70	2021/06/08	2021/06/08			VE	D2	Aquisição de bens e serviços	2021/10/23	16.699,70							
232 (AD11 2021)	44423450-0	513014098	2021/352	15.858,35	2021/06/01	16.145,00	19.858,35	16.145,00	2021/07/01	2021/07/01			VE	D2	Aquisição de bens e serviços	2021/06/29	15.858,35							
233 (AD10 2021)	79800000-2	506318353	2021/353	14.760,00	2021/06/01	12.000,00	14.760,00	12.000,00	2021/07/01	2021/07/01			VE	D2	Aquisição de bens e serviços	2021/06/23	14.760,00							
234 (CP05 2021)	34928471-0	514154225	2021/351	35.670,00	2021/06/01	59.900,00	73.677,00	59.900,00	2022/01/31	2022/01/31			RP	D2	Aquisição de bens e serviços	2021/07/27	35.670,00	38.007,00						
234 (CP05 2021)	34928471-0	514154225	2021/351	35.670,00	2021/06/01	59.900,00	73.677,00	59.900,00	2022/01/31	2022/01/31			VE	D2	Aquisição de bens e serviços	2021/07/27	35.670,00							
235 (ADSO5 2021)	79933000-3	223155705	2021/356	2.000,00	2021/05/28	1.626,02	2.000,00	1.626,02	2021/06/13	2021/06/13			RP	D2	Aquisição de bens e serviços	2021/06/23	406,51							
235 (ADSO5 2021)	79933000-3	223155705	2021/356	2.000,00	2021/05/28	1.626,02	2.000,00	1.626,02	2021/06/13	2021/06/13			VE	D2	Aquisição de bens e serviços	2021/06/23	1.593,49							
236 (ADSO7 2021)	79341100-7	231621035	2021/357	3.000,00	2021/05/31	3.000,00	3.000,00	3.000,00	2021/06/13	2021/06/13			RP	D2	Aquisição de bens e serviços	2021/07/27	3.000,00							
237 (Conc. P01 2021)	79822500-7	510274528	2021/360	117.745,43	2021/05/31	119.661,00	147.163,03	119.661,00	2021/11/30	2021/11/30			RP	D2	Aquisição de bens e serviços	2021/09/03	117.745,43	29.436,60						
238 (Conc. P.03 2021)	79341000-6	507247914	2021/361	107.098,93	2021/06/01	87.072,30	107.098,93	87.072,30	2021/08/01	2021/08/01			RP	D2	Aquisição de bens e serviços	2021/08/12	107.098,93							
239 (Conc. P.02 2021)	30200000-1	504615947	2021/365	523,81	2021/05/29	500,00	615,00	500,00	2021/06/01	2021/06/01			RP	D2	Aquisição de bens e serviços	2021/06/24	523,81							
240 (ADSO5 2021)	55300000-3	514599103	2021/364	3.985,20	2021/05/29	3.240,00	3.985,20	3.240,00	2021/06/01	2021/06/01			RP	D2	Aquisição de bens e serviços	2021/05/26	3.985,20							
241 (AD10 2020)	70220000-9	515609889	2021/368	9.040,50	2021/05/27	9.943,66	12.230,70	9.943,66	2022/03/10	2022/03/10			RP	D2	Aquisição de bens e serviços	2021/06/23	9.040,50	3.190,20						

[Handwritten signatures and initials in blue ink]

6. Transferências e subsídios

VISUALIZAR REGISTOS S/ EXECUÇÃO : S

Tipo de receita	Disposições legais [1]	Finalidade [2]	Entidade financiadora		Receita Prevista [4]	Receita recebida [5]	Receita prevista e não recebida [6]=[4]-[5]	Devolução de transf. / subs. ocorrida no exercício [7]	Observações [8]
			NIF	Nome / Designação [3]					
Transferências correntes									
06030701 - TURISMO DE PORTUGAL - CONTRATO PROGRAMA - OE - (FF 319)	Contrato Programa		508666236	Turismo de Portugal, Ip	2.351.708,00	2.122.221,03	229.486,97		
06030703 - TURISMO DE PORTUGAL - (FF 540)	Contrato Programa		508666236	Turismo de Portugal, Ip	114.942,00	88.020,00	26.922,00		
06030704 - TURISMO DE PORTUGAL - ADICIONAL CONTRATO PROGRAMA OE - (FF 369)	Contrato Programa		508666236	Turismo de Portugal, Ip	243.400,00	317.830,55	-74.430,55		
06030705 - TURISMO DE PORTUGAL - ADICIONAL CONTRATO PROGRAMA - (FF 541)	Contrato Programa		508666236	Turismo de Portugal, Ip	85.058,00	58.680,00	26.378,00		
06090102 - FUNDOS ESTRUTURAIIS - QEC - (FF 415)	Compaticipação Comunitária no Âmbito do PT2020		510928374	Agência Para o Desenvolvimento E Coesão Ip	1.528.133,00	971.204,68	556.928,32		
06090103 - INTERREG V-A ESPANHA PORTUGAL - (FF 421)	Compaticipação Comunitária no Âmbito do PT2020		510928374	Agência Para o Desenvolvimento E Coesão Ip	79.922,00	39.309,61	40.612,39		
Total transferências correntes					4.403.163,00	3.597.265,87	805.897,13		
Transferências de capital									
10030801 - REC. PRÓPRIAS - ADM. CENTRAL-SFA'S	Turismo de Portugal		508666236	Turismo de Portugal, Ip	1.000.000,00	555.531,38	444.468,62		
Total transferências de capital									
Subsídios									
Total subsídios					1.000.000,00	555.531,38	444.468,62		

VISUALIZAR REGISTOS S/ EXECUÇÃO : N

Tipo de despesa	Disposições legais [1]	Finalidade [2]	Entidade beneficiária		Despesas Orçamentadas [4]	Despesas autorizadas [5]	Despesas pagas [6]	Despesas autorizadas e não pagas [7]=[5]-[6]	Devolução de transf. / subs. ocorrida no exercício [8]	Observações [9]
			NIF	Nome / Designação [3]						
Transferências correntes										
040102 - PRIVADAS	Protocolo		514058358	Associação Accessible Portugal	4.800,00	2.400,00	2.400,00			
040102 - PRIVADAS	Protocolo		514058358	Associação Accessible Portugal	4.800,00	2.400,00	2.400,00			
04050101 - MUNICIPIOS	Protocolo		506821480	Município de Azambuja	79.000,00	15.000,00	15.000,00			
04050101 - MUNICIPIOS	Protocolo		506821480	Município de Azambuja	79.000,00	20.000,00	20.000,00			
04050101 - MUNICIPIOS	Protocolo		506931110	Freguesia do Torrão	79.000,00	7.500,00	7.500,00			
0405010303 - WI-FI TURISMO @ ALENTEJO CENTRAL - TP	Protocolo		509364390	Cimac - Comunidade Intermunicipal do Alentejo Central	209.166,00	177.211,21	177.211,21			
0405010603 - WI-FI TURISMO @ ALTO ALENTEJO - TP	Protocolo		509020690	Comunidade Intermunicipal do Alto Alentejo	148.316,00	122.212,80	122.212,80			
0405010603 - WI-FI TURISMO @ ALTO ALENTEJO - TP	Protocolo		509020690	Comunidade Intermunicipal do Alto Alentejo	148.316,00	23.462,00	23.462,00			
0407010101 - CONTRATUALIZAÇÃO DA PROMOÇÃO TURÍSTICA EXTERNA - ARPTA	Protocolo		501419446	Associação Dos Directores de Hotéis de Portugal	236.200,00	6.500,00	6.500,00			
0407010101 - CONTRATUALIZAÇÃO DA PROMOÇÃO TURÍSTICA EXTERNA - ARPTA	Protocolo		506829987	Arpta - Agência Regional de Promoção Turística do Alentejo	236.200,00	128.025,00	128.025,00			
0407010101 - CONTRATUALIZAÇÃO DA PROMOÇÃO TURÍSTICA EXTERNA - ARPTA	Protocolo		506829987	Arpta - Agência Regional de Promoção Turística do Alentejo	236.200,00	8.700,00	8.700,00			
0407010101 - CONTRATUALIZAÇÃO DA PROMOÇÃO TURÍSTICA EXTERNA - ARPTA	Protocolo		506829987	Arpta - Agência Regional de Promoção Turística do Alentejo	236.200,00	92.975,00	92.975,00			
Total transferências correntes					677.482,00	606.386,01	606.386,01			
Transferências de capital										
Total transferências de capital										
Subsídios										
Total subsídios										

Handwritten signatures and initials in blue ink, including a large signature at the top right and several smaller ones below it.

7. Outras divulgações

7.1 Reconciliações Bancárias

Turismo do Alentejo-ERT

Período de relato: 01-01-2021 a 31-12-2021

RECONCILIAÇÕES BANCÁRIAS

Designação da entidade		Turismo do Alentejo - ERT		
Período da		Período de relato	01/01/2021 31/12/2021	
Banco:		IGCP	Conta nº 1120014703	
Rec. Banc. referente a		30/12/2021		
1. Saldo do extrato bancário a)			1 105 330,22	
2. Transferências em trânsito				
Nº	Data	Descrição	Valor	
			Parcial	Total
2	30/12/2021	Transferências em trânsito		28281,88
Total				28 281,88
3. Depósitos em trânsito				
Nº	Data	Descrição	Valor	
			Parcial	Total
Total				
4. Outras operações a adicionar				
Nº	Data	Natureza da operação	Valor	
			Parcial	Total
4	30/12/2021	N/Credito a receber Outros		5749,92 1074,31
Total				6824,23
5. Outras operações a subtrair				
Nº	Data	Natureza da operação	Valor	
			Parcial	Total
Total				
6. Total (valor reconciliado) (6=1-2+3+4-5)				1 083 872,57
7. Saldo contabilístico				1 083 872,57

L. M. 

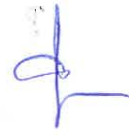
Turismo do Alentejo-ERT
Período de relato: 01-01-2021 a 31-12-2021

RECONCILIAÇÕES BANCÁRIAS

Designação da entidade **Turismo do Alentejo - ERT**

Período da Período de relato **01/01/2021 31/12/2021**

Banco: IGCP Conta nº 1120014704
Rec. Banc. referente a **30/12/2021**

1. Saldo do extrato bancário a)				11 304,39	
2. Transferências em trânsito					
Nº	Data	Descrição	Valor		
			Parcial	Total	
Total					
3. Depósitos em trânsito					
Nº	Data	Descrição	Valor		
			Parcial	Total	
Total					
4. Outras operações a adicionar					
Nº	Data	Natureza da operação	Valor		
			Parcial	Total	
Total					
5. Outras operações a subtrair					
Nº	Data	Natureza da operação	Valor		
			Parcial	Total	
Total					
6. Total (valor reconciliado)		(6=1-2+3+4-5)	11 304,39		
7. Saldo contabilístico				11 304,39	

Handwritten signatures and initials in blue ink.

Turismo do Alentejo - ERT

Período de relato: 01-01-2021 a 31-12-2021

RECONCILIAÇÕES BANCÁRIAS

Designação da entidade **Turismo do Alentejo - ERT**

Período da Período de relato **01/01/2021 31/12/2021**

Banco: IGCP Conta nº 1120014976
Rec. Banc. referente a **30/12/2021**

1. Saldo do extrato bancário a)				449 119,83	
2. Transferências em trânsito					
Nº	Data	Descrição	Valor		
			Parcial	Total	
Total					
3. Depósitos em trânsito					
Nº	Data	Descrição	Valor		
			Parcial	Total	
Total					
4. Outras operações a adicionar					
Nº	Data	Natureza da operação	Valor		
			Parcial	Total	
Total					
5. Outras operações a subtrair					
Nº	Data	Natureza da operação	Valor		
			Parcial	Total	
Total					
6. Total (valor reconciliado) (6=1-2+3+4-5)				449 119,83	
7. Saldo contabilístico				449 119,83	

[Handwritten signature]
[Handwritten initials]
[Handwritten mark]

Turismo do Alentejo-ERT

Período de relato: 01-01-2021 a 31-12-2021

RECONCILIAÇÕES BANCÁRIAS

Designação da entidade **Turismo do Alentejo - ERT**

Período da Período de relato **01/01/2021 31/12/2021**

Banco: IGCP Conta nº 1120015233
Rec. Banc. referente a **30/12/2021**

1. Saldo do extrato bancário a)				808,83	
2. Transferências em trânsito					
Nº	Data	Descrição	Valor		
			Parcial	Total	
Total					
3. Depósitos em trânsito					
Nº	Data	Descrição	Valor		
			Parcial	Total	
Total					
4. Outras operações a adicionar					
Nº	Data	Natureza da operação	Valor		
			Parcial	Total	
Total					
5. Outras operações a subtrair					
Nº	Data	Natureza da operação	Valor		
			Parcial	Total	
Total					
6. Total (valor reconciliado)		(6=1-2+3+4-5)	808,83		
7. Saldo contabilístico				808,83	

Sede: Praça da República, nº 12 – 1º - Apartado 335 – 7800 – 427 BEJA

Pessoa Coletiva Pública

Contribuinte nº 508 817 897

Handwritten signature and initials in blue ink.

Mapa Síntese das Reconciliações Bancárias

Handwritten initials in black ink.

Turismo Do Alentejo - ERT						
Período de relato: 01-01-2021 a 31-12-2021						
Depósito (1)	Banco (2)	Número da conta (3)	Saldo certificado pela instituição (4)	Operações em trânsito		Saldo contabilístico (7) = (4) + (5) - (6)
				A adicionar (5)	A subtrair (6)	
Equivalentes de caixa						
Extrato Bancário	IGCP	1120014703	1 105 330,22	6 824,23	28 281,88	1 083 872,57
Extrato Bancário	IGCP	1120014704	11 304,39			11 304,39
Extrato Bancário	IGCP	1120014976	449 119,83			449 119,83
Extrato Bancário	IGCP	1120015233	808,83			808,83
Total de equivalentes de caixa						1 545 105,62
Caixa						
Total de Caixa e equivalentes de caixa						1 545 105,62
Outros depósitos						
Total de outros depósitos						

Handwritten signatures and initials in blue ink, including 'L.', 'M.', 'A.', 'F.', and 'PA'.

Dívidas a Terceiros por antiguidade de Saldos

Período : 2021/01/01 C 2021/12/31 C

Visualizar Contas s/ Mov. ? S

(Periodicidade Mensal / Período Dezembro)

Euros

Designação	Passivo	Dívida Vincenda		Intervalos de Antiguidade da dívida vencida (em dias) [C]				Exceções [D]	Pagamentos em atraso [E] = [2+3+4] - [D]	Total dívida por natureza da despesa		
		Curto prazo [A]	Médio/Longo prazo [B]	<90 [1]	[90-180[[2]	[180-365] [3]	>365 [4]			Curto prazo [F] = [A] + [C]	Médio/longo prazo [G] = [B]	SOMA [H] = [F] + [G]
Despesas correntes	13.342,42			13.342,42						13.342,42		13.342,42
Despesas de pessoal												
Remunerações certas e permanentes												
Abonos variáveis ou eventuais												
SS - Encargos com saúde												
ADSE e outros da AP												
Outros sectores fora da AP												
SS - Contribuições de segurança social												
CGA												
Segurança social - Regime geral												
Outras												
SS - Outras												
SS - Outras												
Aquisições de bens e serviços	13.342,42			13.342,42						13.342,42		13.342,42
Aquisições de bens e serviços	13.342,42			13.342,42						13.342,42		13.342,42
Juros e outros encargos												
Juros e outros encargos												
Transferências correntes												
Administrações públicas												
Outras transferências correntes												
Subsídios												
Subsídios												
Outras despesas correntes												
Outras despesas correntes												
Despesas de capital												
Aquisições de bens de capital												
Aquisições de bens de capital												
Transferências de capital												
Administrações Públicas												
Outras transferências de capital												
Aquisição de ativos financeiros												
Aquisição de ativos financeiros												
Reembolsos de passivos financeiros												
Reembolsos de passivos financeiros												
Outras despesas de capital												
Outras despesas de capital												
Total :	13.342,42			13.342,42						13.342,42		13.342,42

L. M. A.
pa
h

8. FISCALIZAÇÃO

i. RELATÓRIO E PARECER DO FISCAL ÚNICO



**ROSÁRIO, GRAÇA
& ASSOCIADOS
SROC, LDA**

PARECER DO FISCAL ÚNICO

Exmos. Senhores Membros da Assembleia Geral

Cumprindo os preceitos legais e as disposições estatutárias acompanhámos, ao longo do exercício de 2021, a atividade da Entidade **TURISMO DO ALENTEJO E.R.T.**, especialmente através da análise das demonstrações financeiras e de diversos esclarecimentos que solicitámos.

Apreciámos o relatório de gestão, as demonstrações financeiras, o relatório anual sobre a fiscalização efetuada pelo revisor oficial de contas e a respetiva certificação legal das contas relativas ao exercício de 2021, documentos que foram apresentados respetivamente, pela Comissão Executiva, os dois primeiros e pelo Revisor Oficial de Contas os dois últimos.

Declaramos expressamente a nossa concordância com a certificação legal das contas e que, para todos os efeitos, aqui consideramos como integralmente reproduzida.

Apesar da continuidade de atipicidade verificada no ano de 2021, as metas alcançadas são importantes para o desenvolvimento da atividade. A majoração da taxa de comparticipação atribuída em alguns projetos, permite constatar um impacto positivo no resultado líquido do período e na tesouraria da ERT, permitindo realocar parte desse aumento a projetos futuros.

Em especial, devido ao surto Covid-19, classificado como Pandemia pela Organização Mundial da Saúde em 11 de março de 2020 e que alastrou também ao nosso País, foram avaliados os riscos e as respostas aos mesmos. Uma vez que este surto tem impacto social e económico significativo, gera um elevado grau de incerteza para as entidades públicas e privadas.

Acresce, particularmente também, tal como constante do Relatório de Gestão e Contas de 2021, o impacto futuro, possível, decorrente da guerra entre a Rússia e Ucrânia, iniciada em fevereiro de 2022.

A Turismo do Alentejo, E.R.T., não é alheia a esses impactos, embora não perspetive risco que ponha em causa a continuidade da atividade nem a redução do valor dos ativos, o mesmo não acontecendo com a atividade normal dos anos de 2020 e 2021, ano corrente e possivelmente anos futuros, se bem que impossível de quantificação à data.

Pelo nosso lado, procedemos aos exames, análises e verificações consideradas necessárias nas circunstâncias, pelo que o Revisor Oficial de Contas e Fiscal Único da Entidade **TURISMO DO ALENTEJO E.R.T.**, é de parecer que a Assembleia-geral:

- Aprecie o Relatório de Gestão e as Demonstrações Financeiras que lhe estão anexas, referentes ao exercício de 2021;
- Aprove a proposta de aplicação dos resultados que é apresentada pela Comissão Executiva;
- Proceda à apreciação do trabalho da Comissão Executiva e Fiscalização da Entidade, propondo-se a aprovação de um voto de apreço e estímulo à Comissão Executiva, extensível a todos os Colaboradores da ERT decorrente do desenvolvimento das atividades em prol do Turismo do Alentejo e Ribatejo.

Beja, 21 de março de 2022

O Fiscal Único

Rosário, Graça & Associados, SROC, Lda., representada
por

Maria do Rosário da Conceição Mira de Carvalho
(ROC nº 658 – CMVM nº 20160302)

L. A.
M. A.
A.
Y. W.

ii. CERTIFICAÇÃO LEGAL DAS CONTAS

M. A. G.

CERTIFICAÇÃO LEGAL DAS CONTAS
RELATO SOBRE A AUDITORIA DAS DEMONSTRAÇÕES
FINANCEIRAS

Opinião

Auditámos as demonstrações financeiras anexas de **TURISMO DO ALENTEJO, E.R.T.**, que compreendem o balanço em 31 de dezembro de 2021 (que evidencia um total de **3.648.607,22** euros e um total de património líquido de **3.260.748,29** euros, incluindo um resultado líquido do período de **713.558,06** euros), a demonstração dos resultados por naturezas, a demonstração das alterações no património líquido, a demonstração dos fluxos de caixa, relativos ao ano findo naquela data, e o anexo às demonstrações financeiras que inclui um resumo das políticas contabilísticas significativas.

Em nossa opinião, as demonstrações financeiras anexas apresentam de forma verdadeira e apropriada, em todos os aspetos materiais, a posição financeira de **TURISMO DO ALENTEJO, E.R.T.** em 31 de dezembro de 2021, o seu desempenho financeiro e fluxos de caixa relativos ao ano findo naquela data de acordo com o Sistema de Normalização Contabilística para as Administrações Públicas.

Bases para a opinião

A nossa auditoria foi efetuada de acordo com as Normas Internacionais de Auditoria (ISA) e demais normas e orientações técnicas e éticas da Ordem dos Revisores Oficiais de Contas. As nossas responsabilidades nos termos dessas normas estão descritas na secção "Responsabilidades do auditor pela auditoria das demonstrações financeiras" abaixo. Somos independentes da Entidade nos termos da lei e cumprimos os demais requisitos éticos nos termos do código de ética da Ordem dos Revisores Oficiais de Contas.

Estamos convictos de que a prova de auditoria que obtivemos é suficiente e apropriada para proporcionar uma base para a nossa opinião.

Ênfase

De acordo com o divulgado no Relatório de gestão e no Anexo às demonstrações financeiras, importa referir que a pandemia da COVID-19 ainda se refletiu na atividade turística do exercício de 2021. Por outro lado, a eclosão da guerra entre a Rússia e a Ucrânia, poderá potencialmente impactar negativamente nos fluxos turísticos, não sendo no entanto ainda claro de que forma e com que amplitude. É evidente que os factos acima referidos produzem nos negócios turísticos constrangimentos não homogêneos, variando em função das medidas impostas e da resiliência de cada setor. Tendo em vista a minimização dos riscos resultantes do desenvolvimento destes efeitos, foram encetadas pela Comissão Executiva, diversas medidas e implementado plano de contingência. Tem vindo a ser acompanhada a evolução da situação económica em Portugal bem como a avaliação dos riscos e impactos

financeiros na atividade da Entidade, considerando-se que no contexto atual, a continuidade das operações não é posta em causa.

A nossa opinião não é modificada em relação a esta matéria.

Responsabilidades do órgão de gestão e do órgão de fiscalização pelas demonstrações financeiras

O órgão de gestão é responsável pela:

- preparação de demonstrações financeiras que apresentem de forma verdadeira e apropriada a posição financeira, o desempenho financeiro e os fluxos de caixa da Entidade de acordo com o Sistema de Normalização Contabilística para as Administrações Públicas.
- elaboração do relatório de gestão nos termos legais e regulamentares aplicáveis;
- criação e manutenção de um sistema de controlo interno apropriado para permitir a preparação de demonstrações financeiras isentas de distorção material devido a fraude ou erro;
- adoção de políticas e critérios contabilísticos adequados nas circunstâncias; e
- avaliação da capacidade da Entidade de se manter em continuidade, divulgando, quando aplicável, as matérias que possam suscitar dúvidas significativas sobre a continuidade das atividades.

Responsabilidades do auditor pela auditoria das demonstrações financeiras

A nossa responsabilidade consiste em obter segurança razoável sobre se as demonstrações financeiras como um todo estão isentas de distorções materiais devido a fraude ou a erro, e emitir um relatório onde conste a nossa opinião. Segurança razoável é um nível elevado de segurança mas não é uma garantia de que uma auditoria executada de acordo com as ISA detetará sempre uma distorção material quando exista. As distorções podem ter origem em fraude ou erro e são consideradas materiais se, isoladas ou conjuntamente, se possa razoavelmente esperar que influenciem decisões económicas dos utilizadores tomadas com base nessas demonstrações financeiras.

Como parte de uma auditoria de acordo com as ISA, fazemos julgamentos profissionais e mantemos ceticismo profissional durante a auditoria e também:

- identificamos e avaliamos os riscos de distorção material das demonstrações financeiras, devido a fraude ou a erro, concebemos e executamos procedimentos de auditoria que respondam a esses riscos, e obtemos prova de auditoria que seja suficiente e apropriada para proporcionar uma base para a nossa opinião. O risco de não detetar uma distorção material devido a fraude é



**ROSÁRIO, GRAÇA
& ASSOCIADOS
SROC, LDA.**

Maria do Rosário da Conceição Mira de Carvalho ROC n.º 658 | Manuel Luís Graça ROC n.º 758
Andreia Isabel Cardinho Santinho ROC n.º 1665 | Andreia Isabel Inácio Teles ROC n.º 1503

maior do que o risco de não detetar uma distorção material devido a erro, dado que a fraude pode envolver conluio, falsificação, omissões intencionais, falsas declarações ou sobreposição ao controlo interno;

- obtemos uma compreensão do controlo interno relevante para a auditoria com o objetivo de conceber procedimentos de auditoria que sejam apropriados nas circunstâncias, mas não para expressar uma opinião sobre a eficácia do controlo interno da Entidade;
- avaliamos a adequação das políticas contabilísticas usadas e a razoabilidade das estimativas contabilísticas e respetivas divulgações feitas pelo órgão de gestão;
- concluímos sobre a apropriação do uso, pelo órgão de gestão, do pressuposto da continuidade e, com base na prova de auditoria obtida, se existe qualquer incerteza material relacionada com acontecimentos ou condições que possam suscitar dúvidas significativas sobre a capacidade da Entidade para dar continuidade às suas atividades. Se concluirmos que existe uma incerteza material, devemos chamar a atenção no nosso relatório para as divulgações relacionadas incluídas nas demonstrações financeiras ou, caso essas divulgações não sejam adequadas, modificar a nossa opinião. As nossas conclusões são baseadas na prova de auditoria obtida até à data do nosso relatório. Porém, acontecimentos ou condições futuras podem levar a que a Entidade descontinue as suas atividades;
- avaliamos a apresentação, estrutura e conteúdo global das demonstrações financeiras, incluindo as divulgações, e se essas demonstrações financeiras representam as transações e acontecimentos subjacentes de forma a atingir uma apresentação apropriada;
- comunicamos com os encarregados da governação, entre outros assuntos, o âmbito e o calendário planeado da auditoria, e as conclusões significativas da auditoria incluindo qualquer deficiência significativa de controlo interno identificado durante a auditoria.

A nossa responsabilidade inclui ainda a verificação da concordância da informação constante do relatório de gestão com as demonstrações financeiras.

RELATO SOBRE OUTROS REQUISITOS LEGAIS E REGULAMENTARES

Sobre as demonstrações orçamentais

Auditamos as demonstrações orçamentais anexas da Entidade que compreendem a demonstração do desempenho orçamental, a demonstração da execução orçamental da receita (que evidencia um total de receita cobrada líquida de **4.091.755,46 euros**), a demonstração da execução orçamental da despesa (que evidencia um total de despesa paga líquida de

reposições de **3.298.852,602 euros**) e a demonstração de execução do plano plurianual de investimentos relativas ao exercício findo em 31 de dezembro de 2021.

O Órgão de gestão é responsável pela preparação e aprovação das demonstrações orçamentais no âmbito da prestação de contas da entidade. A nossa responsabilidade consiste em verificar que foram cumpridos os requisitos de contabilização e relato previstos na Norma de Contabilidade Pública (NCP) 26 do Sistema de Normalização Contabilística para as Administrações Públicas.

Em nossa opinião, as demonstrações orçamentais anexas estão preparadas, em todos os aspetos materiais, de acordo com a NCP 26 do Sistema de Normalização Contabilística para as Administrações Públicas.

Sobre o relatório de gestão

Em nossa opinião, o relatório de gestão foi preparado de acordo com as leis e regulamentos aplicáveis em vigor e a informação nele constante é coerente com as demonstrações financeiras auditadas e demonstrações orçamentais, não tendo sido identificadas incorreções materiais.

Sobre a contratualização com o TURISMO DE PORTUGAL, I.P.

A contratualização efetuada foi assegurada, nomeadamente:

- Certificação legal das contas emitidas sem reservas.
- No que concerne ao cumprimento do limite máximo com o pessoal previsto no n.º 2, do artigo 29.º, da Lei nº 33/2013, de 16 de maio, bem como, ao limite máximo destes custos fixado no contrato-programa no montante de 1.609.021,45 euros, os mesmos ficam muito aquém destes limites fixando-se em 786.101,36 euros, conforme a contabilidade orçamental, ou seja, menos 51,15%.
- Participar financeiramente o Plano de Marketing Regional da Agência Regional de Promoção Turística, nos termos do protocolo para a promoção e comercialização Turística Externa, no montante de 221 mil euros, o qual foi cumprido integralmente.

Beja, 21 de março de 2022

Rosário, Graça & Associados, SROC, Lda.,
representada por

Maria do Rosário da Conceição Mira de Carvalho
(ROC n.º 658 – CMVM n.º 20160302)

L.

ZA

9. OUTROS DOCUMENTOS DE REPORTE PARA O TRIBUNAL DE CONTAS

ANEXO I – DECLARAÇÃO DOS ÓRGÃOS

PA
↑
MA
SA

Declaração de Responsabilidade

No âmbito do processo de prestação de contas da gerência/exercido de 2021 da Turismo do Alentejo, ERT. declaramos, sob compromisso de honra, enquanto titulares de órgãos responsáveis pela elaboração, aprovação e remessa das contas individuais ao Tribunal de Contas, que adotámos, fizemos aprovar e executar de forma continuada os princípios, normas e procedimentos contabilísticos e de controlo interno a que estamos vinculados por imperativo legal ou contratual e que garantem e asseguram, segundo o nosso conhecimento, a veracidade e sinceridade das respetivas demonstrações financeiras e a integralidade, legalidade e regularidade das transações subjacentes, pelas quais assumimos a responsabilidade de que, designadamente:

- a) não contêm erros ou omissões materialmente relevantes quanto à execução orçamental e de contabilidade de compromissos, à gestão financeira e patrimonial e, bem assim, ao registo de todas as operações e transações que relevem para o cálculo do défice e da dívida pública atendendo, nos termos aplicáveis, ao direito europeu da consolidação orçamental;
- b) identificam completamente as partes em relação de dependência e registam os respetivos saldos e transações;
- c) não omitem acordos quanto a instrumentos de financiamento direto ou indireto;
- d) evidenciam com rigor e de forma adequada a dimensão, extensão e relevação contabilística dos passivos efetivos ou contingentes, designadamente os compromissos decorrentes de benefícios concedidos ao pessoal e aos membros dos órgãos sociais, bem como as responsabilidades decorrentes de litígios judiciais ou extrajudiciais;
- e) incluem os saldos de todas as contas bancárias no IGCP.
- f) foram publicitadas de acordo com as disposições legais e comunicadas às entidades competentes.

Assumimos ainda a responsabilidade de que, por aplicação dos princípios, normas e procedimentos acima referidos e segundo o nosso conhecimento, as transações subjacentes:

- g) Respeitam as normas de contratação pública aplicáveis;
- h) Asseguram o cumprimento pontual e tempestivo de todos os acordos e contratos com terceiros;
- i) Respeitaram as normas dos regimes de vinculação, de carreiras e de remunerações dos trabalhadores que exercem funções públicas e do código de trabalho bem como observaram as incompatibilidades e limitações previstas nesses diplomas, no estatuto de aposentação, no código contributivo da segurança social e em estatutos específicos, designadamente de carreiras especiais;

Os responsáveis subscritores:

COMISSÃO EXECUTIVA			
EM	11	DE	03 DE 2022
<i>[Handwritten signatures]</i>			
<i>[Handwritten signatures]</i>			
<i>[Handwritten signatures]</i>			

ASSEMBLEIA GERAL			
EM	25	DE	03 DE 2022
<i>[Handwritten signature]</i>			
<i>[Handwritten signature]</i>			

Os responsáveis que condicionam a subscrição, total ou parcialmente, nos termos e pelas razões constantes das declarações juntas:

Sede: Rua dos Infantes, nº 12 – 1º - Apartado 335 – 7800 – 495 BEJA

Pessoa Coletiva Pública

Contribuinte nº 508 817 897

Le-M

ANEXO II – DECLARAÇÕES PREVISTAS NO ARTIGO 15.º DA LEI N.º 8/2012, DE 21/02

Handwritten signatures in blue ink, including a large signature and several smaller ones.

R. F. S.
↑
W
M

Declaração de recebimentos em atraso existentes em 31/12/2021

Ministério: **ECONOMIA E TRANSIÇÃO DIGITAL**
 Entidade: **TURISMO DO ALENTEJO, E.R.T.**

Montante total de recebimentos em atraso: **€ 7.556,45**

Nº	Ano	Classificação Económica	Devedor NF	Devedor Designação	Descrição	Montante	Sanções aplicáveis pelo atraso no pagamento
1	2018	08019998	504828576	Município de Évora	Valorização, promoção e desenvolvimento do património histórico e cultural de Évora e região envolvente	6.892,62€	
2	2018	08019998	501516980	Biblioteca Pública de Évora	Valorização, promoção e desenvolvimento do património histórico e cultural de Évora e região envolvente	180,49€	
3	2018	08019999	503964999	Lusitanus Turismo Equestre, SA	Comparticipação nas despesas de elaboração da candidatura	483,34€	

25 de Janeiro de 2022.

VITOR AUGUSTO FERNANDEZ DA SILVA
 Assinado de forma digital por VITOR AUGUSTO FERNANDEZ DA SILVA
 Dados: 2022.01.25 16:15:15 Z

Declaração de compromissos plurianuais existentes em 31/12/2021

Ministério: **ECONOMIA E TRANSIÇÃO DIGITAL**

Entidade: **TURISMO DO ALENTEJO, E.R.T.**

Montante total de compromissos plurianuais: **€ 181.976,81**

Nos termos da alínea a) do n.º 1 do artigo 15.º da LCPA, declaro que todos os compromissos plurianuais existentes em 31 de Dezembro de 2021, se encontram devidamente registados na base de dados central da entidade responsável pelo controlo da execução orçamental, pelos seguintes montantes globais:

Ano	Montante
2022	152.400,03€
2023	21.882,63€
2024	7.694,15€

25 de Janeiro de 2022.

**VITOR AUGUSTO
FERNANDEZ DA
SILVA**

Assinado de forma digital por
VITOR AUGUSTO FERNANDEZ
DA SILVA
Dados: 2022.01.25 16:17:57 Z

Declaração de pagamentos em atraso existentes em 31/12/2021

Ministério: **ECONOMIA E TRANSIÇÃO DIGITAL**

Entidade: **TURISMO DO ALENTEJO, E.R.T.**

Montante total de pagamentos em atraso: **€ 0,00**

Sem pagamentos em atraso a declarar.

25 de Janeiro de 2022.

VITOR AUGUSTO
FERNANDEZ DA
SILVA

Assinado de forma digital
por VITOR AUGUSTO
FERNANDEZ DA SILVA
Dados: 2022.01.25 16:16:28
Z

